

生活困難を抱える男女に関する検討会

報告書

- 就業構造基本調査・国民生活基礎調査 特別集計 -

平成22年3月

内閣府男女共同参画局

特別集計の目的

新たな経済社会の潮流の中で生活困難を抱える男女に関する諸課題は、男女共同参画社会の形成を促進する上で基礎となる重要な課題であることから、男女共同参画会議では、平成 20 年 6 月から重点的に監視・影響調査を実施した（注）。

「生活困難を抱える男女に関する検討会」は上記監視・影響調査を実施するにあたり、男女共同参画会議並びに監視・影響調査専門調査会の審議の基礎資料とするための専門的な調査分析を実施することを目的として、学識経験者の参集を求めて平成 20 年 9 月から開催されたものである。

本報告書は「生活困難を抱える男女に関する検討会」において、生活困難の状況や雇用の状況等について、主に男女別の比較を中心とした分析を行うために、同検討会委員の阿部 彩氏、小杉 礼子氏、白波瀬 佐和子氏により、政府が実施する統計調査（「就業構造基本調査」「国民生活基礎調査」）を特別集計した内容を報告するものである。

（注） 監視・影響調査の結果は「新たな経済社会の潮流の中で生活困難を抱える男女に関する監視・影響調査報告書」として平成 21 年 11 月 26 日に公表した。

<http://www.gender.go.jp/danjo-kaigi/kansieikyo/seikatsukonnan/index.html>

また同日、男女共同参画会議は同報告書をもとに、生活困難を抱える人々を支援するため、政府に取組を求める意見を決定した。

<http://www.gender.go.jp/danjo-kaigi/kansieikyo/kaigikettei/index-seikatsukonnan.html>

- 目 次 -

< 就業構造基本調査 特別集計 >

- . 経済的困難を抱える非典型世帯の増大
: ひとり暮らしとひとり親世帯に着目して……………1
(白波瀬 佐和子 委員)

- . 若い女性の職業キャリアと貧困問題……………18
(小杉 礼子 委員)

< 国民生活基礎調査 特別集計 >

- . 日本の貧困の動向と社会経済階層による健康格差の状況……………37
(阿部 彩 委員)

- . データ集……………57
- . 経済的困難を抱える非典型世帯の増大
: ひとり暮らしとひとり親世帯に着目して……………57

- . 若い女性の職業キャリアと貧困問題……………80

- . 日本の貧困の動向と社会経済階層による健康格差の状況……………113

- . 参考……………179
- . 生活困難を抱える男女に関する検討会委員名簿・審議状況……………179

就業構造基本調査 特別集計

1. 経済的困難を抱える非典型世帯の増大:ひとり暮らしとひとり親世帯に着目して

東京大学大学院 人文社会系研究科准教授 白波瀬 佐和子

1. 福祉国家論からみる人口変動の位置づけ

合計特殊出生率は2007年1.34で、人口置換水準の2.08には遠く及ばない。1989年の合計特殊出生率が丙午の出生率よりも下回ったことへの「1.57ショック」は、政府が少子化対策を積極的に展開する大きな契機となった。事実、エンゼルプランや新エンゼルプラン、育児休業制度の導入に、男女共同参画社会基本法と、政府は1990年代に入り積極的な「少子化対策」を展開してきた。それにもかかわらず、わが国は30年以上にわたって合計特殊出生率が人口置換水準に達しない少子化にあり、予測よりも1年早い2006年から日本の全体人口は減少に転じた。狭い国土を考えると、人口が減ること自体それほど問題ではない。しかし、ここでの問題は人口構成にある。いわゆる社会を支える現役層が相対的に縮小して、支えられるべき引退高齢層のウェイトが上昇する。現役層の減少は経済の活力、ひいては国力を低下させるものとして強い危機感を抱くものが多く、少子化対策への期待も高い。1960年代の高度経済成長の背景には、豊富な若年人口を保证する人口構造があった。しかし今、わが国は欧米と比べても見劣りしない高齢者割合を呈する本格的な少子高齢社会を迎えた。

社会の構成員である人口構造の変化は、社会の諸制度を揺るがす。事実、急激な少子高齢化にともなう社会保障制度の抜本的な改革が、これからのわが国を支える上で急務である。人口問題とは、まず社会を構成する人の分布の変化にある。その人々は天然資源や社会経済的資源を享受して生活しているので、これらの諸資源をどう配分するかを決める社会的ルールが制度のもとに形成される。つまりは、資源配分の原理が人々の厚生レベルを規定していき、その配分原理に不条理が存在することが格差・不平等へとつながっていく。社会学の枠組みでは、社会階層論を中心に配分原理の公正性について議論され、実際の配分過程にいかなる問題があるのかが検討されてきた。社会を構成する分布自体が変化するなか、配分原理、さらにはさまざまな社会制度を見直すことが必要となる。

人口問題は、食糧問題という形で古くから検討されてきた。人口問題を不平等からとらえる試みは歴史が長い。欧米でいうならば、ミュルダールによる『人口問題の危機』が刊行されたのが1934年で、同著はスウェーデンの普遍主義的福祉国家を展開するうえに多大な影響を及ぼした。一方、わが国では高田保馬による『階級及第三史観』（1925）がミュルダールによる著作よりも10年ほど前の1925年に刊行される。翌年、高田は「産めよ殖えよ」という論文を発表し、過剰人口は必ずしも問題とはいえない

とした(金子 2003)。ここでの高田の主張は過剰人口を容認することで労働者の相対的賃金を低下させることを推奨するものと、マルクス経済学者である河上馨氏から痛烈な批判を受けることになる(杉田 2006; 中西 2003)。ここで河上による高田批判は、河上による高田論文の深読みに伴う曲解といえる部分も少なくない。高田による人口論に対する評価はその賛否が大きく分かれるが、社会の基礎を「量質的組立」とみて人口に着目した点は注目に値する。

人口とは単なる頭数の問題ではなく、社会を構成する人々がいかに分布するかであり、その人々はさまざまな社会的諸制度からの制約や恩恵を受けて、日々の生活を送っていく。さらに、経済的、社会的、文化的資本の配分が、一定の原理によって行使され、その配分原理は、近代経済学が大前提とした「自由な競争」を通して実現しているわけではない。資源配分の過程は、諸制度による制約を受け、分断されて実現されていることが多い。また、人々は資源配分を直接的に受け取るというよりも、世帯・家族という消費の基礎単位の間をとって諸資源を獲得する。

諸制度は一定の家族モデルを前提として設計されている。日本は、家族の生活保障的機能や企業による福利厚生に依拠しつつ福祉国家として発展し、その時期や形態もヨーロッパとは異なる。新川(1993)は政治経済学の枠組みで日本型福祉を検討し、保守主義的原則に則った福祉社会への道を新保守主義戦略と絡めて説明する。平岡(2000)はわが国における福祉国家論は、オイルショック後マイナスのイメージを伴って展開されたとする。経済学者の橘木(2000)は、低い社会保障給付費の対国民所得比や租税負担の対GDP比をもって、「日本は“福祉国家”ではない」(P.222)とする。家族や企業が中心となって提供してきたセーフティーネットと福祉のあり方を、「非福祉国家」とみるか「日本型福祉」とみるかは議論が分かれるところであるが、福祉国家という一般的定義をもってわが国をみる場合、比較福祉国家研究がその有効な分析枠組みとして考えられる。1960年代から1970年代にかけて、カットライト(1965)やウィレンスキー(1985)は、社会福祉発展の程度を説明するにあたって政治的要因よりも、経済発展の程度に因るところがかなり大きいことを示して、収斂理論を展開した。産業化・近代化論とともに、福祉国家は「イデオロギーの終焉」のなかで位置づけられることになる(新川 1993)。

一方、ゴールドソープ(1984)は収斂理論に異議申し立てを唱え、多様な福祉国家形態の存在を指摘した。1990年代に入り、単線的な発展論に対抗する概念として福祉国家の類型化論が活発に議論されるようになり、比較福祉国家研究において最も大きな影響を及ぼしたものに、エスピン・アンデルセンの *The Three Worlds of Welfare Capitalism* (1990) がある。ここでは、収斂理論から離れ、福祉国家を各国の制度や政策の特質からいくつかのレジームに類型化する試みがなされた。人々が失業、障害、疾病、老齢といった社会的リスクから、個人の労働市場との関係とは独立して保護、保障される程度に着目する。これを「脱商品化指標」として、福祉国家を自由主義型、

保守主義型、社会民主主義型の3つに類型化した。脱商品化の程度は、自由主義型が最も低く政府による支援は極めて限定的である。一方、社会民主主義型は政府が積極的に人々の生活保障機能に関与し、脱商品化の程度は最も高い。保守主義型は両者の中間に位置し、既存の社会構造の維持を第一義とし、労使間の協調関係が認められる。このように、エスピン・アンデルセンによる福祉国家類型化論は、社会政策と社会階層システムとの関連をもって提唱されている。エスピン・アンデルセンは、日本を福祉国家類型の中で「ハイブリッド型」と位置づける（Esping-Anderesen 1997；富永2001）。家族に人々の生活保障機能の第一義的役割を見出し、協調的な労使関係が認められる点においては保守主義型であるが、市場原理を積極的にとりいれた自由主義型の特性も併せ持つ（Esping-Anderesen 1997；埋橋 1997）。平岡（2000）は、日本の福祉国家としての特殊性を儒教倫理や伝統的な家族制度の残存がその背景にあると指摘する（cf. Goodman and Peng 1996）。

福祉国家をジェンダーの視点からとらえる試みは、既存の比較福祉国家論に対する批判として1990年代に入り活発に議論されるようになった（Sainsbury 1994；1996；Gordon 1990；Gornick et al. 1998；Leira 1992；武川正吾 1997）。例えば、シーロフ（1994）は、家族福祉政策の充実度と女性労働の望ましさの程度をもって福祉国家の類型化を試みた。また、ルイス（1992）は、男性世帯主モデルの程度によって福祉国家を次の3つに類型化した。(1)性別役割分業体制が確固としている「高い男性世帯主型」、(2)女性の労働参加の上昇とともに保育所などの形で家族の機能（ここでは子育て機能）が一時的に市場や政府によって代替される「男性世帯主修正型」、(3)主として女性によって担われてきた無償労働を国や市場で代替しようとする「低い男性世帯主型」である。イギリス、フランス、スウェーデンが、それぞれの型の代表として提示されている。日本は確固とした性別役割分業体制によって特徴づけられ（Nishioka 1998；岩間 1997；白波瀬 2005）、「高い男性世帯主型」に当てはまる。特に1990年代以降の少子化は、若年層の晩婚化・未婚化、さらに最近では既婚者間での出生率の低下と関連しており、その背景には強い性別役割分業体制があるといえる（阿藤2000；白波瀬 1999）。事実、いまだにM字型就労パターンが日本女性の間では優勢で、たとえ高学歴を取得しても就業を継続するものは欧米に比べて少なく、仕事と子育ての両立に困難が伴う（白波瀬 2002）。大沢真理（1993）は日本を「企業中心型社会」と命名し、男性中心主義的な雇用制度や社会保障制度のあり方を指摘した。1960年代の高度経済成長を可能にした背景には確固とした性別役割分業体制があったことが明らかにされている（落合 1994；大沢真理 1993）。

2. ひとり暮らし世帯とひとり親世帯の増加：経済的困難を抱える非典型家族の増大

経済的困難をみるにあたって分析の対象とするのは、世帯収入である。本稿では、

階級値で収集された調査結果を中央値から連続変数に換算し、世帯人員を考慮した等価所得を主として用いる。ここでの世帯所得とは、調査年の前年 1 年間の税込み額をいう。年金、恩給など定期的に得る収入を含めるが、土地売却などによって得た非定期的収入は含めない。

本稿における経済的貧困は相対的貧困率によって主に検討される。相対的貧困率(以降、貧困率)とは、全体世帯所得の中央値の 5 割に満たない世帯割合を指す。参考までに、上記の手法で算出した平成 19 年就業構造基本調査による貧困率は 16.2%であり、平成 19 年国民生活基礎調査を用いて同様に算出した貧困率は 18.5%であった¹。

2.1 ひとり暮らしの経済的困難

少子高齢化に代表される人口変動は、家族形態の変化を伴う。特に、わが国において幼い子は夫婦とその子という核家族世帯、高齢者においては親と子世代との同居である三世帯世帯が前提とされて、子どもの福祉、高齢者の福祉制度が設計されてきた。しかしいま、少子高齢化で代表される人口変動は家族変動とリンクし、これまで所与とされていた家族モデルが該当しないものが増えてきた。その典型がひとり暮らしであり、ひとり親世帯である。そこで本稿では、ひとり暮らしとひとり親に注目して貧困率によって経済的困難の状況を検討し、データ分析結果をもとに今後の政策について考察を試みる。

これまで、人々は誰かと生活することが前提とされていた。消費活動で代表される経済活動も世帯が基本的単位となり、世帯の有業者からの収入によって経済活動が支えられてきた。特に、高度経済成長以降の日本では、夫が家計を支える主たる稼得者であり、妻は家計管理を含む家庭役割を遂行する性別役割分業体制が確立されていた。妻が就労するのは夫の収入が低い場合にあり、それはダグラス・有沢の法則と呼ばれて専業主婦の経済的優位性が示唆されてきた。しかし特に 2008 年以降の金融危機を受けて、世界規模での経済メカニズムが変容し、その影響は家計にも影響を与えることになる。夫一人だけで家計を支えることがままならなくなり、幼い子どもをもつ母親をも労働市場へと駆り出し、その結果として保育園の待機児童数の増加が都市部を中心に認められる。

しかしながら、ここでのモデルはあくまで夫婦がそろっている場合であって、夫婦とならない生涯未婚者や子どもを一人で育てるひとり親世帯が上昇してきた(厚生労働省 2008; 2009;高塩 2006)。本報告では、就業構造基本調査平成 19 年(2007 年)、14 年(2002 年)、9 年(1997 年)、4 年(1992 年)データを用いて、ひとり暮らし世帯とひとり親世帯の経済状況について概観する。

¹ 本分析結果は、基盤研究(S)「少子高齢社会の階層格差の解明と公共性の構築に関する総合的実証研究」(課題番号 20223004)の一環として算出された。

図表 -1 男女別 ひとり暮らし割合の変化

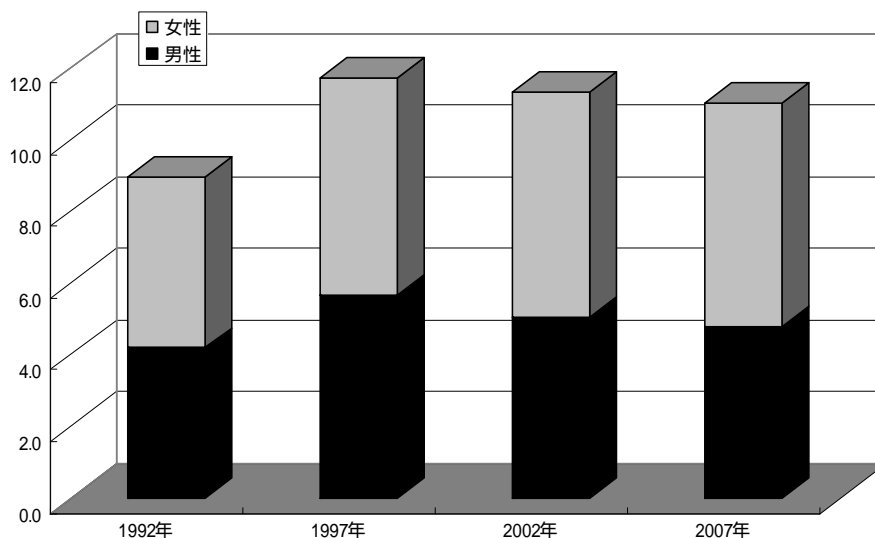

ひとり暮らしがどの年齢層で増えているのであろうか。まず、全体世帯に占めるひとり暮らし割合を男女別にみると(図表 -1)、平成4年から平成9年にかけてひとり暮らし割合は上昇し、その後割合は安定している。割合そのものは、その後安定しているが、ひとり暮らし世帯の中身を男女別にみると、近年女性割合が上昇していることがわかる。ひとり暮らし世帯の変容を年齢階層ごとにもっと詳しくみたのが図表-2である。

図表 -2-a 男性の年齢階層別 ひとり暮らし割合の変化(%)

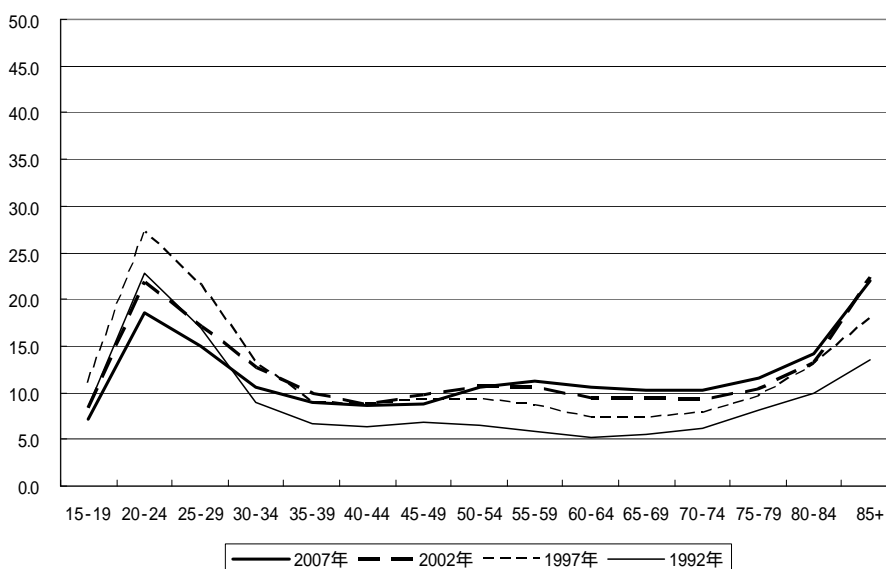

図表 -2-b 女性の年齢階層別 ひとり暮らし割合の変化(%)

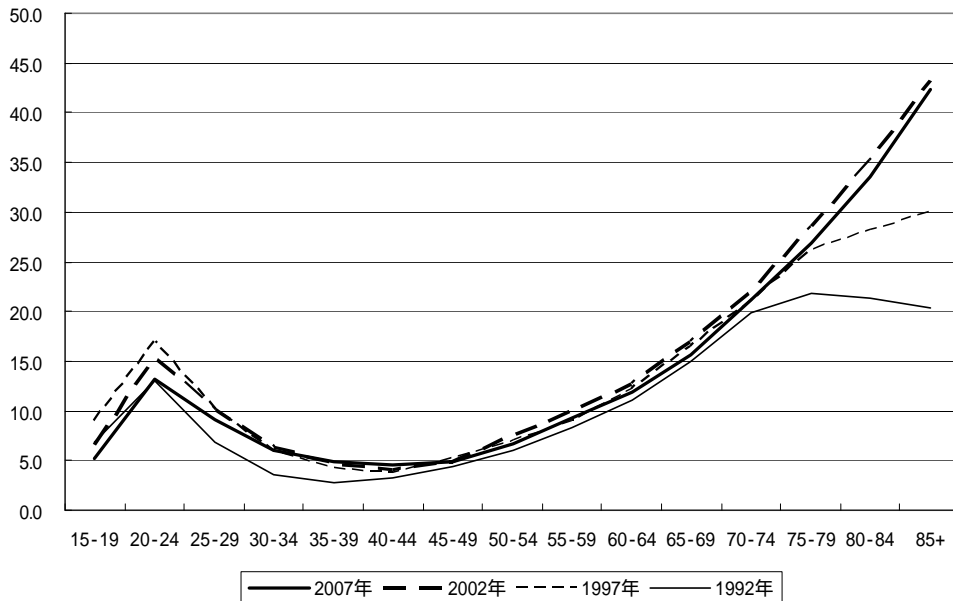

まず、全体についてみると、かつてひとり暮らしとは、10代後半から20代前半にかけて、結婚するまえの一時的な世帯形態という意味合いが強かったが、1990年代に入り人口構造そのものが急激に高齢化するにつれて、ひとり暮らし世帯割合が高齢にシフトしている。図表 -2-a と -2-b は、男女別にひとり暮らし世帯割合の変化を詳しくみたものである。男女ごとにひとり暮らし世帯割合の年齢階層別パターンは少なからず異なっている。まず男女で大きく異なる点は、男性は女性ほど年齢階層別のひとり暮らし世帯割合の違いが大きくないことにある。女性にいたっては、ひとり暮らし世帯の増加は人口高齢化とまさに連動した形で起こったものであることがわかる。一方、男性については、女性に見られない変化として、50代以降の壮年層にひとり暮らし世帯の増加が見られることである。これは、1990年代半ばから認められる、男性の生涯未婚率の上昇との関係が想定される。男性未婚者の貧困率の高さ（白波瀬2009）とも関連して、今後早急な対応が求められる層でもある。特に、高齢女性のひとり暮らし世帯割合がひとり暮らし世帯の中で高いウェイトを占めるようになっていった。

図表 -3 男女別 年齢階層別 ひとり暮らし 貧困率(2007年)

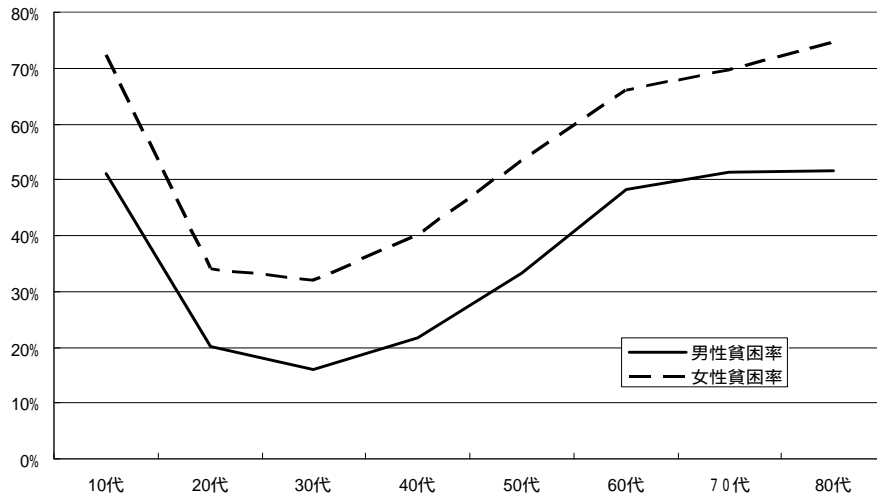

では、ひとり暮らし世帯の経済的困難はどの層において顕著に見られるのか。図表 -3 はひとり暮らしの貧困率を年齢階層別に男女ごとにみた結果である。どの年齢層でもジェンダー差は大きく、特に80代以上の高齢層で貧困率のジェンダー差が大きい。ひとり暮らしの貧困率は、男女ともに10代と60代以上の高齢層で高い。

図表 -4a 男女別年齢階層別 ひとり暮らし貧困率と有業率 (2007年)

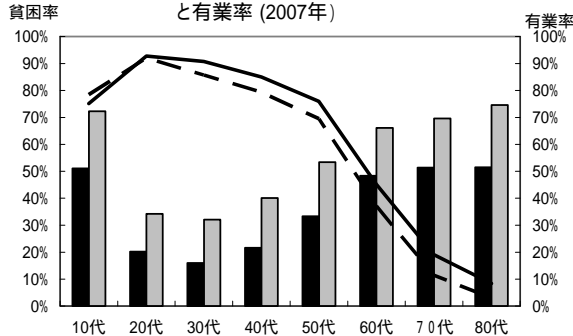

図表 -4b 男女別年齢階層別 ひとり暮らし貧困率と有業率 (2002年)

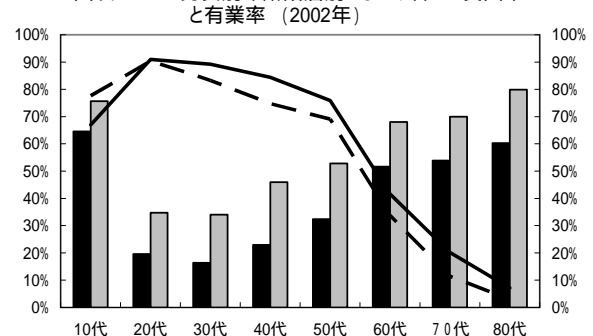

図表 -4c 男女別年齢階層別 ひとり暮らし貧困率と有業率 (1997年)

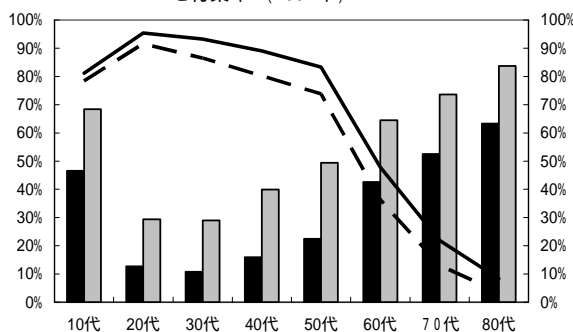

図表 -4d 男女別年齢階層別 ひとり暮らし貧困率と有業率 (1992年)

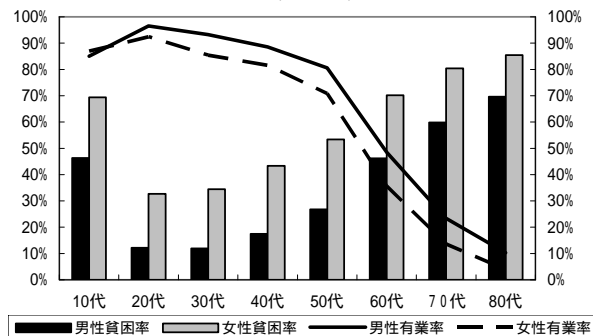

注) 在学中のものを除く

同様に、年齢階層別のひとり暮らしの男女別貧困率を時系列的にみたのが図表 -4a ~ 4d である。1992年から2007年の15年間にかけて、10代ひとり暮らしと60代以上ひとり暮らしの間の貧困率が高いパターンに大きな変化はない。あえて変化をいう

なら、男性ひとり暮らしの間で貧困率が上昇している点にある。もっとも、女性ひとり暮らしの間ではすでに貧困率が高く、大きな変化が見られないことが良い意味とは限らない。

さらに、図表 -4 では、ひとり暮らしの有業率を追加した。貧困率と有業率の関係については時系列的な変化が認められないが、10代の若年層をみると、有業率がそれほど低くないにも関わらず貧困率が相対的に高い。いわゆるワーキングプアとしての若年労働者が少なからず存在することが示唆されており、特に、2000年に入ってから10代ひとり暮らしの貧困率が上昇していることから、ワーキングプアの状況は「失われた10年」の後半時期に既に存在していたことがうかがわれる。

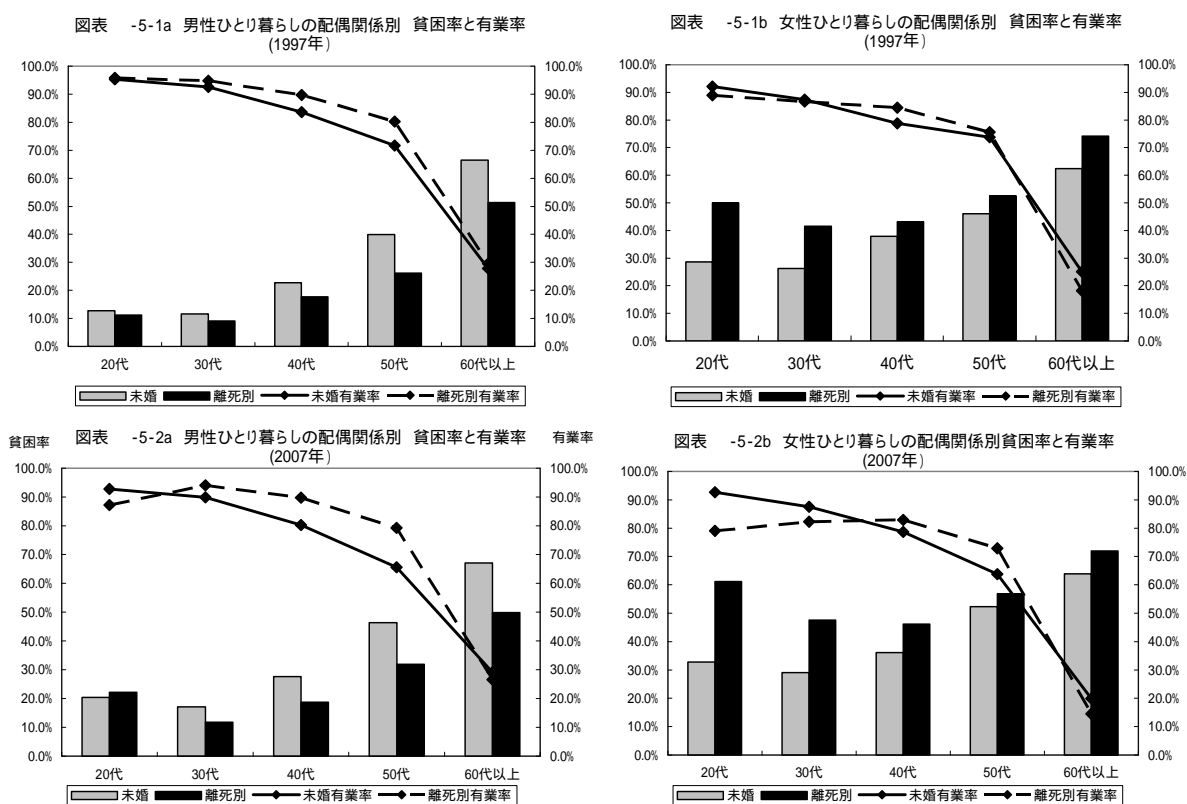

ひとり暮らしにいたるライフコースはいかかなものか。図表 -5 は、ひとり暮らしの配偶関係別貧困率を男女別に検討した。まず男性の2007年結果(図表 -5-2a)からみると、男性未婚者のひとり暮らし貧困率の方が離死別者よりも高い。一方女性については(図表 -5-2b) 男性とは違って、未婚者よりも離死別者の貧困率が高い。男性は年齢が上がるにつれて、ひとり暮らし貧困率が上昇するのに対し、女性は若年と高齢層に高いU字型を呈する。有業率については、女性ひとり暮らし離死別者の貧困率が高い一方で、有業率は未婚者よりも高い。おそらくこれら離死別者の中には子どもを抱える母子家庭が含まれることが考えられる。男性ひとり暮らしの有業率は未婚者の方1997年と比べても(図表 -5-1b) 男性ひとり暮らし未婚者の有業率が上昇している。

図表 -6a 男性ひとり暮らしの配偶関係別 貧困率の変化

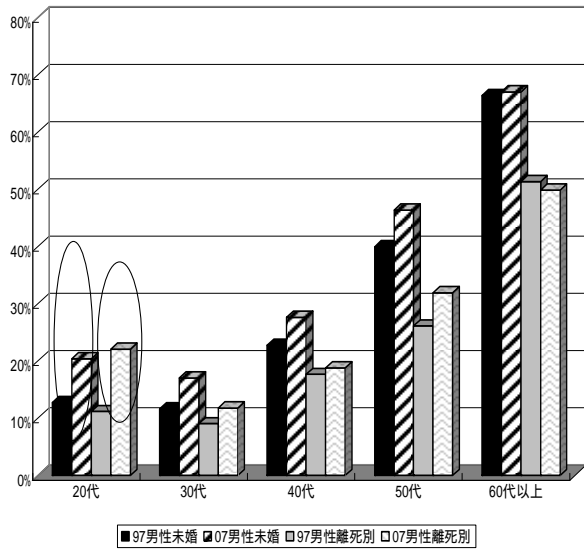

図表 -6b 女性ひとり暮らしの配偶関係別 貧困率の変化

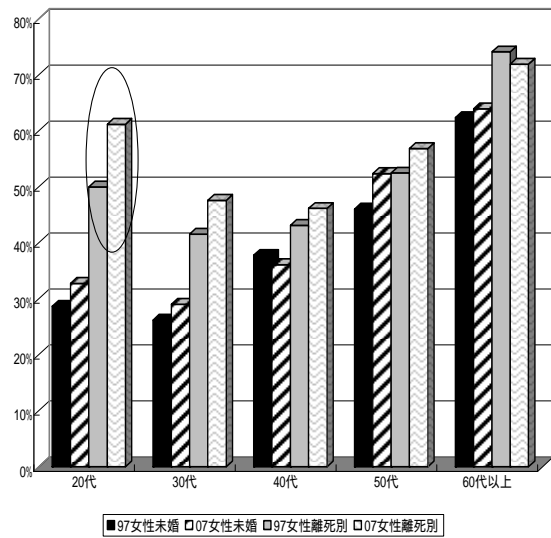

図表 -6 は、ひとり暮らしの配偶関係別に貧困率の変化の大きさをみた。で囲んだところに比較的大きな変化が認められる。それは、男性 20 代の間で、未婚者、離死別者双方に貧困率の上昇が見られ、女性 20 代の間では特に離死別者の間で貧困率の上昇が見られた。若くして離死別したものの中には、10 代に妊娠して結婚したものも多いと想定され、それらが離婚に陥る場合には、多くに経済的困難が付随することが本結果から想像される。女性離死別者の経済的困難の高さは図表 -6 から明らかであるが、特に若年の離死別女性への経済的援助、そしてまた子育て支援が求められる。

2.2 ひとり親世帯の経済的困難

2-2-1 子どもからみた親世帯との関係

ここでは、子どもからみた親世帯との関係と親からみた世帯構造について検討してみたい。まず、子どもからみた親世帯の経済状況についてである。

図表 -7a 未婚子の男女別年齢分布 (%) 2007年

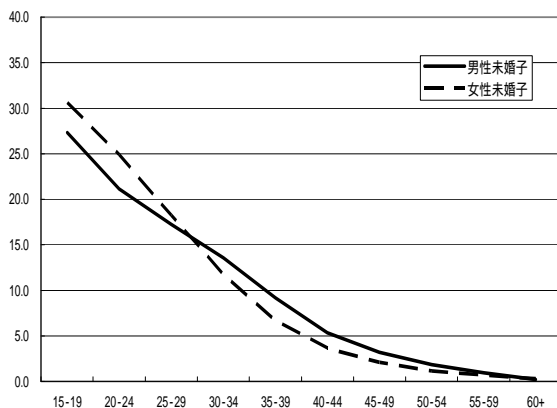

図表 -7b 未婚子の男女別年齢分布 (%) 1997年

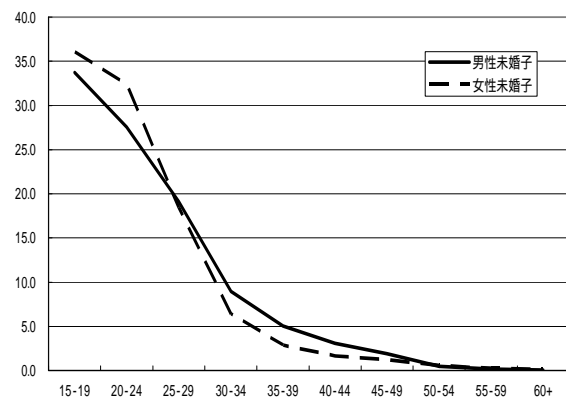

図表 -7 は、男女別未婚子の年齢分布である。1997 年では、未婚子は男女とも 30 歳になるとその割合が大きく減少したが、2007 年では晩婚化・未婚化とも関連して未婚子の年齢分布が 30 代以降への偏りが認められる。

図表 -8a 男性未婚子年齢階層別 ひとり親・二人親別 貧困率

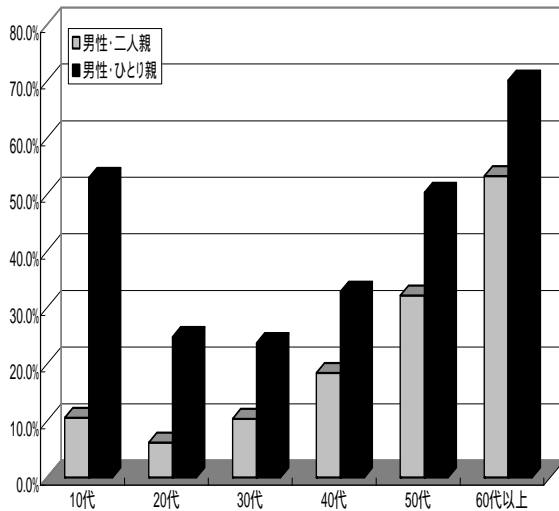

図表 -8b 女性未婚子年齢階層別 ひとり親・二人親別 貧困率

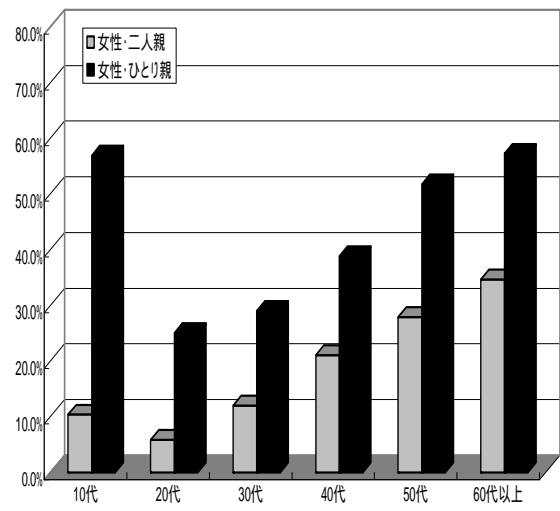

子どもからみて、二人親世帯にいるか、ひとり親世帯にいるかによって貧困率の違いはどのように異なるのか。2007 年の結果が図表 -8 である。男女ともに、ひとり親世帯にいる子どもの方が貧困率は高い。特に、貧困率の差が大きいのは、10 代の若い未婚子に見られる。若年の未婚子において二人親世帯か否かの影響が大きいことの意味は、学歴に代表される人的資本の蓄積や初職における就労といった機会の平等に少なからぬ影響が考えられる。

図表 -9a 男性未婚子(15~17歳)の就労・就学状況(%)

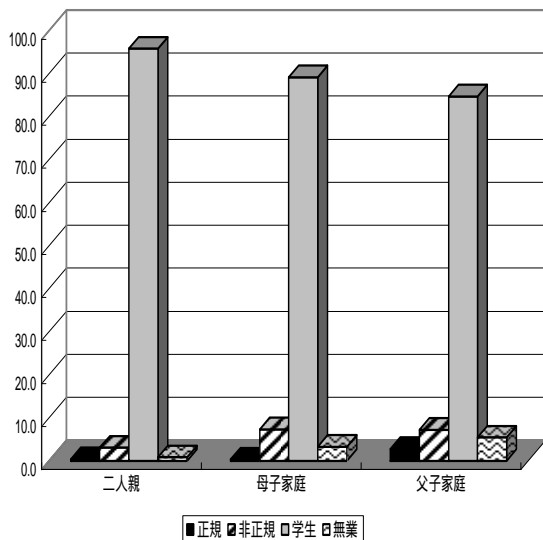

図表 -9b 女性未婚子(15~17歳)の就労・就学状況(%)

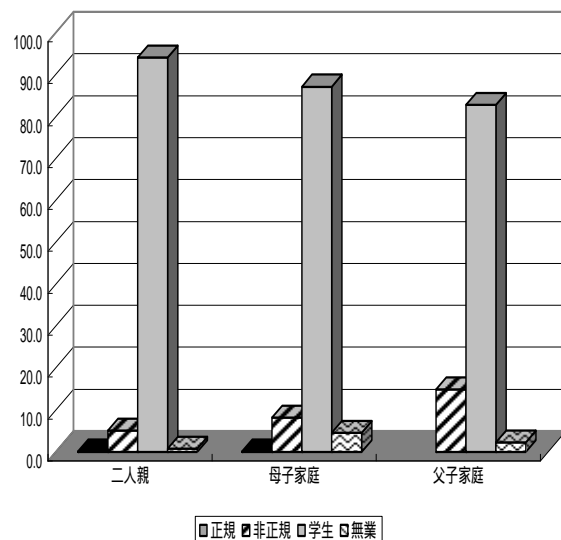

そこで、母子家庭、父子家庭、二人親家庭別に、15歳から17歳の未婚子の就学・就労状態を男女別にみたのが図表-9である。二人親家庭では、男女ともに95%近い大多数が学生である。その就学率は、母子家庭、父子家庭の順に男女ともに低下する。男性未婚子の場合は、母子家庭89%、父子家庭85%である。女性未婚子については、母子家庭87%、父子家庭83%と男性同様に低下するが、就学率そのものは男性よりも全体的に低い。

母子家庭、父子家庭になると、男女ともに非正規就労にある者が増える。特に、父子家庭にある女性未婚子の15%は非正規就労にある。一方、父子家庭にいる男性未婚子の5%が無業とその値そのものは少数派といえども気になる。母子家庭についても同様に女性未婚子の4.5%は無業であり、ひとり親世帯に伴う不平等連鎖がジェンダーも絡んだかたちで存在している点は見逃せない。この点については更なる分析が今後必要である。

図表 -10 二人親/ひとり親世帯別 学歴分布 (%)

	二人親世帯	ひとり親世帯
義務教育のみ修了	3.1	8.3
高校卒業	29.5	37.7
専門学校	3.2	2.8
短大	2.0	2.0
在学中	62.3	49.2
合計 (N)	100.0 (11088)	100.0 (2506)

注) 19～20歳未婚子を対象

図表-10はひとり親世帯か否かによって、学歴取得がどの程度異なるかをみたものである。ここでは、高校在学中の影響をできるだけ避けるために、19・20歳の未婚子に限った。その結果、明らかにひとり親世帯の学歴取得は二人親世帯にいるものに比べて低く、義務教育のみ修了したものが8%で高校卒業者が38%である。この恵まれない教育達成は労働市場における立場を不利にし、それが労働市場における立場へと波及していく。

2-2-2 ひとり親の経済リスク

前節では主に、15～17歳の子どもからひとり親世帯に生活することに伴う経済リスクをみてきた。ここでは、親の立場からひとり親世帯の経済リスクを考えてみたい。

図表 -11 母子・父子家庭の親年齢分布 (%)

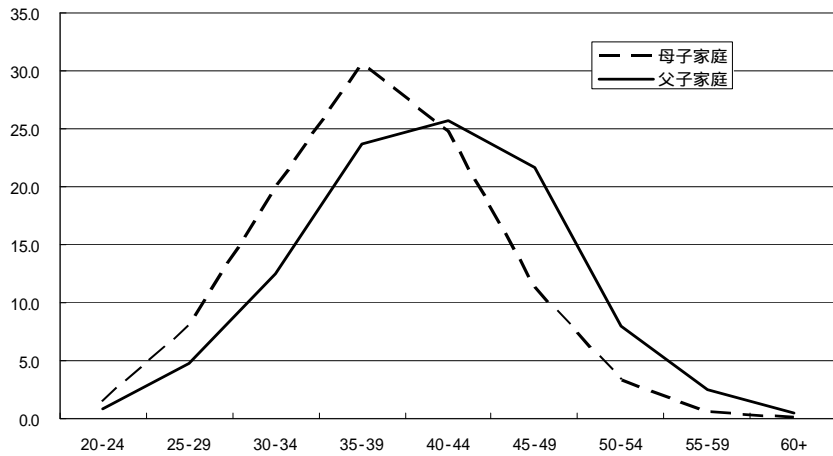

図表 -11 は、母子世帯、父子世帯の年齢分布である。母子世帯の5割が30代に集中しており、40代前半が4分の1を占める。父子世帯では30代後半から40代が7割を占め、母子世帯よりも年齢の散らばりがある。

図表 -12a 有配偶者と父子世帯の男性就労率 (%)

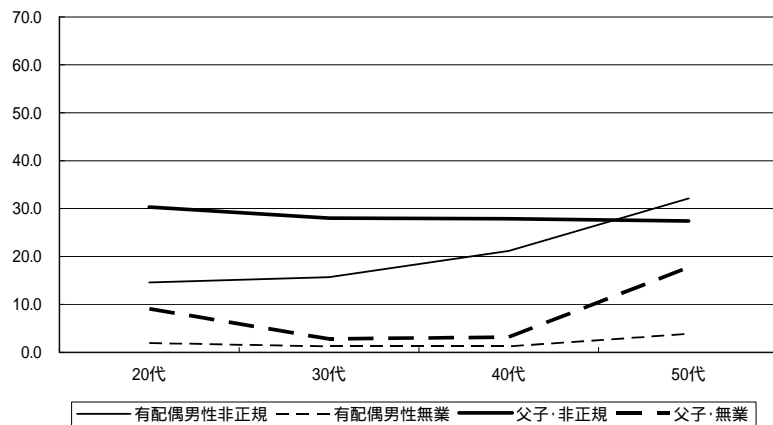

図表 -12b 有配偶者と母子世帯の女性就労率 (%)

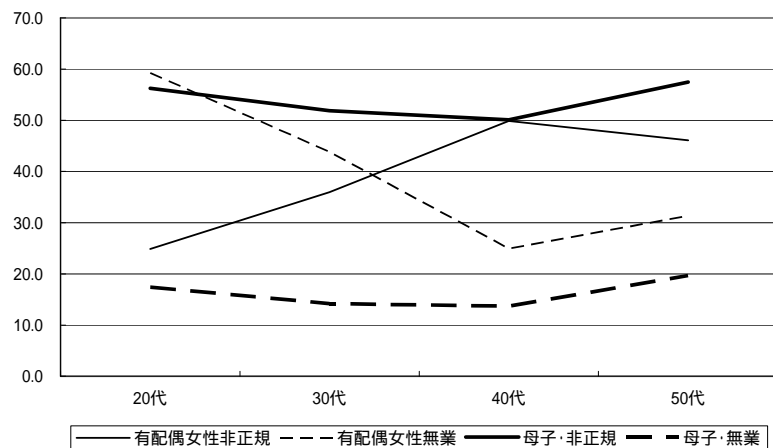

図表 -12 は、男女別に有配偶者とひとり親の場合の年齢別就労率である。有配偶男

性の非正規雇用率は年代が上がるにつれて上昇するが、それでも40代の8割は正規雇用者である。有配偶男性の無業率は年代を通して極めて低い。一方ひとり親となると、40代から50代にかけての無業率の上昇が目立つ。一人で子どもを養っているが、無業である無配偶男性があり、彼らの経済的困難は厳しいことが想像される。

女性についてみると、有配偶女性の無業率と非正規雇用率が交差するかたちで年齢が高くなるにつれて明確に変化することがわかる。20代、30代の子どもが幼いころは無業あるいはせいぜい働いても非正規雇用であり、子どもが大きくなるとパートという非正規雇用で労働市場へと参入する。このようなモデルが図表-12bからも容易に想像できる。一方、母子世帯については、非正規就労割合が年代に関らず過半数を占めており、非正規就労で家計を支える母子世帯の姿が想定される。これがまさに、ワーキングプアとしての母子家庭の構造的背景ともいえる。また、母子家庭の無業率も年代を通して一定割合存在しており、母子家庭の厳しい経済状況が明らかである。

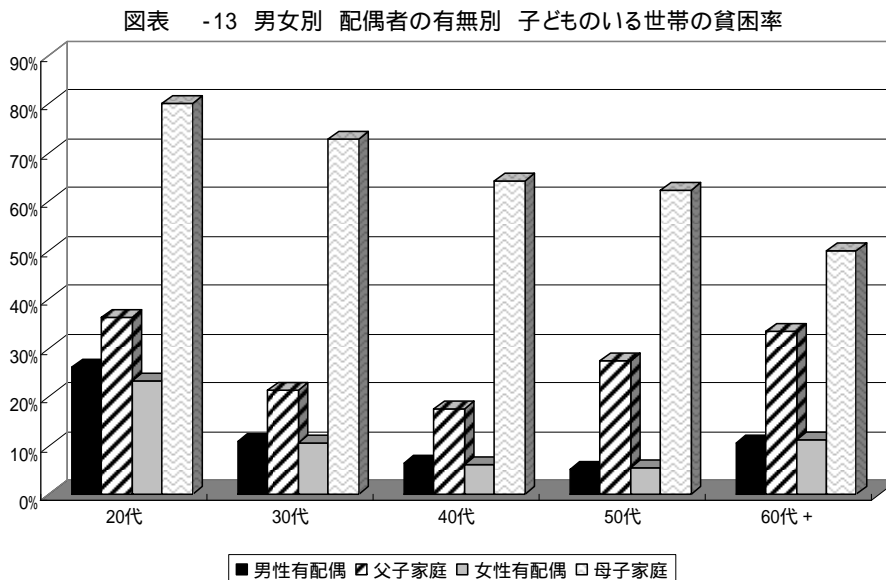

図表-13は、男女別に配偶者の有無別、子どものいる世帯の貧困率である。母子世帯は若年層において貧困率が80%と極めて高く、厳しい経済状況が再確認される。貧困率そのものは年代が上がるにつれて低下するものの、母子家庭の貧困率は相対的に高い。父子家庭については、20代の貧困率が36%と最も高く、次に高い貧困率は60代以上の高齢層となるU字型を呈する。20代の若年層においては有配偶であっても貧困率は決して低くなく、20代男性有配偶者の貧困率は同年代の女性有配偶者に比べて若干高い26%である。

以上から、若年で世帯を構えるものにとって経済的リスクは高く、それは男女にかかわらず該当する。しかし、ひとり親にいたっては、ジェンダー差が大きくなり、母子家庭の高い貧困率は明らかで、母子世帯に対して特に経済的支援の緊急性が高いことが本報告から明らかになった。

2.3 若年夫婦の経済困難

図表 -14 若年既婚者の男女別就労分布 (%)

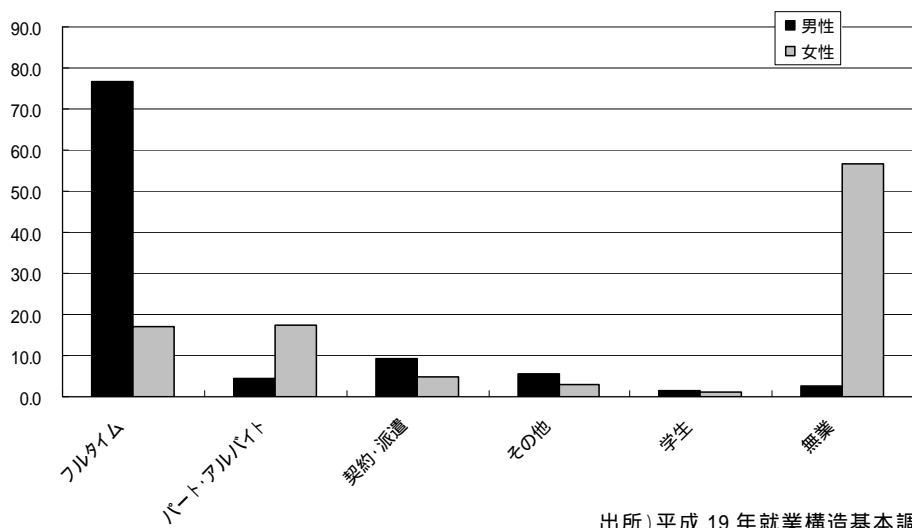

出所)平成 19 年就業構造基本調査

図表 -15 貧困層にある若年既婚者の就労分布 (%)

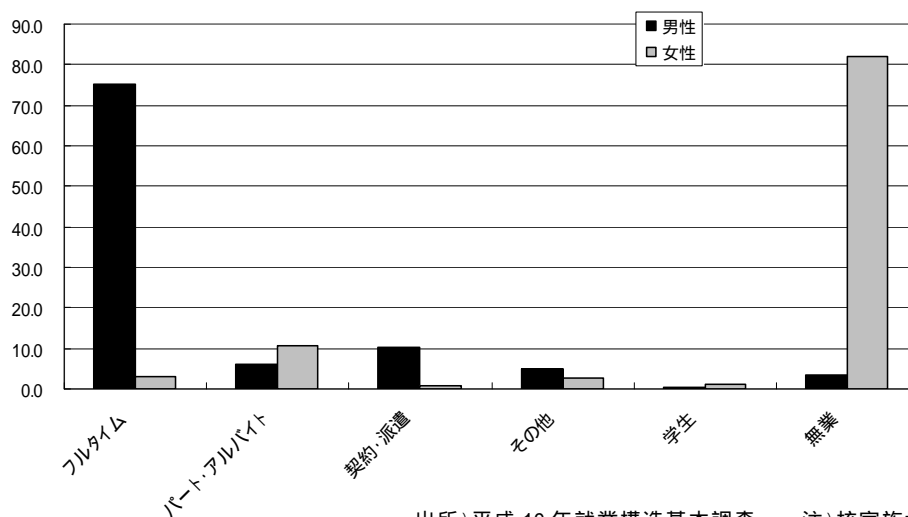

出所)平成 19 年就業構造基本調査 注)核家族世帯のみを対象

図 -14 は、10 代、20 代前半の既婚者を対象に就労状況を男女別にみたものである。男性の 4 分の 3 以上がフルタイムの仕事についている一方で、女性の過半数は無業である。若年既婚女性のフルタイム就労率は 17%で、同程度の女性はパートタイムの仕事についている。10 代、20 代前半の若年男女のうち、子どものいる核家族世帯の貧困率は 29.8%で、その中で貧困にある若年男女の就労分布をみると(図 -15) 男性の 4 分の 3 はフルタイム就労についているが女性の 8 割以上の多数派が無業にある。幼い子どもを抱え、夫一人の決して十分とはいえない収入で家計を支える家族があり、そこではまさに安価で質の高い子育て支援が求められている。若年夫婦の厳しい経済状況は学歴とも関連しており、男性の 17.4%が義務教育のみ修了、3 分の 2 が高校卒業、女性についてはそれぞれ 15%、68%である。また、貧困層にある若年既婚男性の 4 分の 3 がフルタイムの仕事に携わっており、それはまさにワーキングプアのもう一つの姿

である。

3. 考察

以上、就業構造基本調査データを用いて、経済的困難に直面するひとり暮らしとひとり親世帯に着目して検討してきた。ひとり暮らし世帯はマクロ的には高齢女性の問題ともいえるが、近年50代の壮年層で男性ひとり暮らしの上昇がみられ、生涯未婚率の上昇とも相まって経済的困難にも直結する場合が多い。これまで日本は皆婚社会といわれてきたが、生涯結婚しないものが増えてきた。数的には少数派であるが、これまでの生き方とは異なるライフコースを歩んできた者が、貧困率に代表される経済的困難と直面するチャンスが高い。ひとり暮らし世帯については、特に、離死別女性の貧困率の高さが目立った。一方男性については未婚ひとり暮らしの間で貧困率の高さが認められた。いずれもこれまでとは異なる生き方をすることに伴う経済的ペナルティの高さともいえるが、ここのポイントは、そこにジェンダー差が介在することである。なぜ未婚のまま留まることがより男性の高い経済的困難と関係し、離死別、特に離婚が女性の高い経済的困難と密接に関係するのか。今後更なる研究を進めていく。

ひとり親世帯については、子どもからみた場合、明らかな学歴差、就学率の差がみられた。ひとり親世帯に生活することが、様々な機会の不平等と直面することに通じ、貧困の世代間連鎖が存在することが示唆された。義務教育のみに留まるものも全体から見ると高く、高卒に留まり、たとえ就職しても非正規の仕事に留まる場合も少なくない。ひとり親世帯の不利さを社会的にいかに解消していくか、教育と労働の場の取り組みが必要である。

一人で子どもを育てる親についていうと、母子家庭の極めて厳しい経済状況が明らかになった。日本の母子家庭における就労率の高さはすでに指摘されているが、その中身は非正規である場合も少なくなく、子育て支援も十分受けることができない状況の中で、母親たちは閉塞感にさいなまれることになる。ワーキングプアの代表である母子家庭への経済的支援はもちろんのこと、子どもたちへの教育支援を同時に提供するより総合的な取り組みが必要とされている。既に高い母子家庭の母親就労率を考えると、母子家庭の経済的困難を解消するために就労支援が限定的な効果しか持ち得ないことは自明である。事実、母子家庭の就労は現時点で貧困回避として十分機能していないのである（白波瀬 2009）。現金給付と教育、医療を中心とする現物給付と連動させてひとり親世帯への支援を進めなければならない。

さらに本分析では、父子家庭も決して楽観できない状況にあることが明らかになった。特に若年家族においては貧困率も高く、たとえ二人親においても経済的困難と無縁ではない。ひとり親世帯という特定の属性をもつ家族への重点的支援に加えて、若年家族への支援としての総合的支援が求められている。

【参考文献】

- ・厚生労働省 2008年 『平成18年全国母子世帯等調査結果報告』
- ・厚生労働省 2009年 『平成20年国民生活基礎調査の概要』
- ・金子勇(解説) 2003年 『階級及第三史観』 ミネルヴァ書房
- ・中西泰之 2003年 「高田保馬の人口理論と社会学」金子勇編著『高田保馬リカバリー』ミネルヴァ書房：110-129
- ・杉田菜穂 2006年 「少子化問題と社会政策 - ミュルダールと高田保馬 - 」社会政策学会自由論題
- ・高田保馬 1925年 『階級及第三史観』改造社
- ・高田保馬 1926年 「産めよ殖えよ」『経済往来』(2006年7月号)
- ・Esping-Andersen, Gosta. 1990. *The Three Worlds of Welfare Capitalism*.
- ・Esping-Andersen, Gosta. 1997. "Hybrid or Unique? The Japanese Welfare State between Europe and America." *Journal of European Social Policy* 9(3): 92-123.
- ・Esping-Andersen, Gosta. 1999. *Social Foundations of Postindustrial Economies*. Oxford University Press.
- ・Cutright, Phillips. 1965. "Political Structure, Economic Development, and National Social Security Programs." *American Journal of Sociology* 70: 537-550.
- ・Goldthorpe, John H. 1984. "The End of Convergence: Corporatist and Dualist Tendencies in Modern Western Societies." Pp. 313-343 in *Order and Conflict in Contemporary Capitalism*, edited by J.H. Goldthorpe. Clarendon Press.
- ・Goodman, Roger and Ito Peng. 1996. "The East Asian Welfare States: Peripatetic Learning, Adaptive Change, and Nation-Building." Pp.192-224 in *Welfare States in Transition*, edited by G. Esping-Andersen. London: Sage Publications.
- ・Gordon, Linda (ed.) 1990. *Women, the State, and Welfare*. The University of Wisconsin Press.
- ・Gornick, J., Meyers, M., and Ross, K. 1998. "Public Policies and Employment of Mothers: A Cross-national Study." *Social Science Quarterly* 79(1): 35-54.
- ・平岡公一 2000年 「福祉国家研究における社会学的アプローチ」『福祉政策の理論と実際』東信堂、187～211頁
- ・岩間暁子 1997年 「性別役割分業と女性の家事分担不公平感」『家族社会学研究』第9号、67～76頁
- ・Leira, A. 1992. *Welfare States and Working Mothers: Scandinavian Experience*. Cambridge: Cambridge University Press.
- ・Lewis, Jane. 1992. "Gender and the Development of Welfare Regimes." *Journal of European Social Policy* 2(3): 159-73.
- ・内閣府 2008年 『少子化白書』

- ・永井暁子 1999年 「現代夫婦の性別役割分業の実態」『妻たちの生活ストレスとサポート関係』石原邦雄編・高橋勇悦監修、東京都立大学都市研究所、179～201頁
- ・Nishioka, Hachiro. 1998. "Men's Domestic Role and the Gender System: Determinants of Husband's Household Labor in Japan." *Journal of Population Problems* (54)3: 56-71.
- ・落合恵美子 1994年 『21世紀家族へ』有斐閣
- ・大沢真知子 1998年 『新しい家族のための経済学』中公新書
- ・大沢真理 1993年 『企業中心型社会を超えて』時事通信社
- ・Reschauer, Edwin O. 1977. *The Japanese*. Cambridge: Harvard University Press.
- ・Sainsbury, Diane (ed.). 1994. *Gendering Welfare States* Sage Publications.
- ・Sainsbury, Diane (ed.). 1996. *Gender, Equality, and Welfare States*. Cambridge University Press.
- ・白波瀬佐和子 1999年 「女性の高学歴化と少子化に関する位置考察」『季刊社会保障研究』第34巻第4号、392～401頁
- ・白波瀬佐和子 2000年 「家庭内性別役割分業と社会的支援への期待に関する一考察」『季刊社会保障研究』第36巻第2号、256～268頁
- ・白波瀬佐和子 2002年 「少子高齢化と男女共同参画社会」金子勇編著『高齢化と少子社会』ミネルヴァ書房、73～98頁
- ・白波瀬佐和子 2005年 『少子高齢社会のみえない格差 ジェンダー・世代・階層のゆくえ』東京大学出版会
- ・白波瀬佐和子 2009年 『日本の不平等を考える 少子高齢社会の国際比較』東京大学出版会
- ・Siaroff, Alan. 1994. "Work, welfare, and Gender Equality: A New Typology" p.82-100, In *Gendering Welfare States*, edited by D. Sainsbury.
- ・新川俊光 1993年 『日本型福祉の政治経済学』三一書房
- ・高塩純子 2006年 「国勢調査結果にみる家族類型の変化」『統計』(11月): 94～100ページ
- ・橘木俊詔 2000年 『セーフティネットの経済学』日本経済新聞社
- ・武川正吾 1997年 「福祉国家の行方」岡沢憲芙・宮本太郎編 『比較福祉国家論』
- ・富永健一 2001年 『社会変動の中の福祉国家 家族の失敗と国家の新しい機能』中公新書
- ・上野千鶴子 1998年 「出生率低下：誰の問題か？」『人口問題研究』第54巻、41～62頁
- ・埋橋孝文 1997年 『現代福祉国家の国際比較』日本評論社
- ・Wilensky, Harold L. 1985. *The Welfare State and Equality*. University of California Press

II. 若い女性の職業キャリアと貧困問題

労働政策研究・研修機構 人材育成部門統括研究員 小杉 礼子

1. はじめに

90年代の景気後退以降、非正規雇用者の増加が指摘されているが、2003年からの景気拡大期には、若年男女においては正社員比率の回復が見られた。しかし、これを学歴別に見ると高校卒業以下の学歴の者では、むしろこの間も正社員比率は低下していた。特に、中学卒、高校卒の女性においてはそれ以前からの低下も著しく、大学・大学院卒、短大・専門卒との間の差は非常に大きなものとなっていた(図表 -1)。

ただし、ここで用いた「就業構造基本調査」(総務省統計局)は直近の実施が2007年であるので、最近の景気変動の影響を反映していない。そこで、毎年の「労働力調査」から完全失業率の推移を性別・学歴別に追うことで、性別・学歴別の就業環境の違いが拡大しているかどうかを検討した。結果は図表 -2に見るとおり、2003年以来改善傾向にあった失業率は2009年には大幅に悪化したが、とりわけ高卒までの学歴の場合、男女ともに、その上昇は著しい。高卒までで学校を離れるか、専門学校を含め、より高い学歴を得て労働市場に入るかによって、得られる就業機会がはっきりと違ってきているのであろう。また、図表 -1の正社員比率ほど顕著ではないが、もともと低学歴層の失業率には男女差があり、この差が維持されたまま失業率が上昇していることも読み取れ、低学歴で、かつ女性であることが就業機会を限定していると推測される。

図表 -1 20～24歳層(在学者を除く)人口に占める正規雇用者の比率

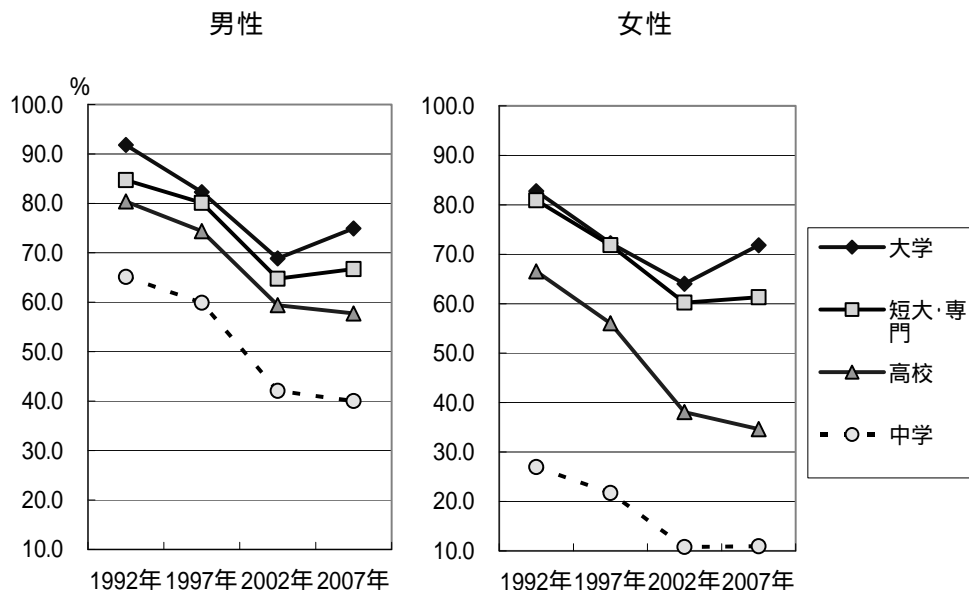

資料出所：総務省統計局『就業構造基本調査』

図表 -2 15～34歳層の性別・学歴別完全失業率の推移

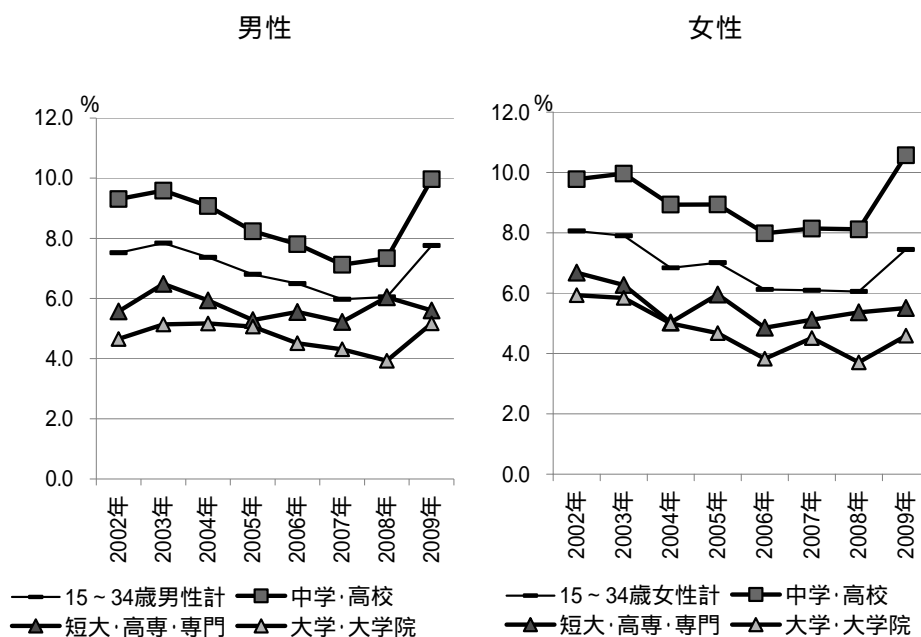

資料出所：総務省統計局『労働力調査』各年

この労働市場における学歴差、性差の拡大にはどのような背景があり、また、どのような問題を引き起こすおそれがあるのか、本稿では、「就業構造基本調査」の特別集計を基に、これらの点を考えたい。

なお、「就業構造基本調査」は、全国から層化2段抽出法により抽出した約45万世帯の15歳以上の世帯員を対象とする、信頼性の高い非常に大規模な世帯調査であり、かつ、就業状況を把握するための多くの調査項目が設定されている。そのため多様な分析を試みることができる貴重な統計調査である。ここでは年齢層を基本的には15～59歳に絞り、さらに分析によっては15～44歳、15～34歳という若い層だけを対象にする。

本稿の構成は以下のとおりである。この項に続く第2項では、親の経済状態が、子供の学歴をどれほど決めるのか、調査中の「世帯全体の年収」という設問を用いて、年収水準とその世帯の子どもの学歴を見る。2002年と2007年を比較することで景気拡大期にその差が縮小したかどうかを検討する。第3項では、本人が高卒以下の学歴であることが、学校を離れた後の最初の就業形態とどのように関係するのかを検討する。すなわち、性別・学歴別の差異は学校卒業時の就職のときから起きているのかもしれない。第4項では、就業形態と収入の関係を検討する。正社員と非正規雇用との間の収入格差については既に指摘されているところであるが、これを性・学歴別に分解して改めて検討する。また、勤続による収入の増加が見込めるかどうかという点からも検討する。第5項では職業能力開発の状況を見る。非正規雇用者であること

の問題のひとつは職業能力開発が進まないことではないか。非正規雇用の場合、長期勤続を前提にしないために勤務先による訓練投資が少ない可能性が高いが、この実態を個人の側から確認する。また、勤務先によるもの以外の職業能力開発、すなわち、自己啓発についても実施状況を見る。これも性別・学歴別に差異があるかに検討する。第6項では、非正規雇用から正社員への移行がどれほど起こっているのか、また、誰が移行しているのかを検討する。非正規雇用が若い時期の一時的なものであれば、個人のキャリアという面から考えれば、あまり大きな問題ではないかもしれない。第7項は、若い女性に非正規雇用化の背後に性別役割分業観に基づく本人の選択という側面もあるのではないかとこの視点から検討する。第8項はここでの検討のまとめである。

2. 親の貧困と子どもの低学歴の関係

我が国における高等教育は私学が圧倒的に多い。その私学はもちろん、国公立の場合も含めて、我が国においては、高等教育の費用を親が負担することが多い。国による負担の大きい欧州諸国などとは大きな違いがある。とすれば、大学や短大・専門学校卒の学歴が得られるかどうかは、親の経済力に左右されているということは十分推測できる。さらに、親の期待は子どもの性別によって異なることも十分考えられる。そこで「就業構造基本調査」で捉えられた「世帯全体の年収」によって、その世帯の子どもである個人の学歴がどう異なるのかをみよう。

こうした分析ができるのは、親と子どもが同居している世帯であること、また、子どもが既に学校を離れ最終学歴が確定している者であることが条件となるので、すべての者を対象にした分析ではないことは留意すべきだが、それでも大方の傾向はつかめよう。

まず、図表 - 3 は、世帯年収別に子ども（15歳以上35歳未満で世帯の中で子であり、かつ、在学中ではなく学校を卒業している者）が、大学を卒業している比率、および高等教育機関（大学に、短大・高専、専門学校、大学院を加えたもの）を卒業している比率を示すグラフである。年収が高いほど大学を卒業している比率も高等教育機関を卒業している比率も高く、子どもの学歴が世帯の年収に規定されていることを示している。なお、男女別には、大卒比率は男性のほうが高いが、高等教育卒業者になると女性のほうが高くなっている。これは女性に、短大を卒業している者が多いことが主な要因である。

なお、この分析には大きく次の3つの留保事項が考えられる。第1は、収入は調査時点のものであり、子どもの進学・在学時ではないことである。現在も進学・在学時も収入水準は大きく変わらないという前提に立っている。第2は、子どもの年齢を15～34歳としていることから、親の年齢層も幅広く、低学歴者の場合は15歳や18歳か

らこの分析に対象になるが、高学歴者はより高い年齢に限られる。そこから高学歴者のほうが親の年齢が高い者の比率が高くなり、年収が高いのは親の年齢が高いからかもしれない（なお、子どもの年齢をより狭く固定して（例えば 25～29 歳）、同様に世帯収入との関係を見たが、同様の傾向があった）。第 3 に、世帯収入には子ども本人の収入も加わっていることから、世帯収入が親の収入とは言い切れない。高学歴の子どものほうがより高い収入を得ているから、世帯年収が高くなるということ、因果としては逆のものが混在している可能性がある。この点も留意する必要がある。

図表 -3 世帯収入別 子(15 歳以上 35 歳未満で世帯の中で子であり、かつ、
在学中ではなく学校を卒業している者)の大学卒業率、および
高等教育機関卒業率*比率

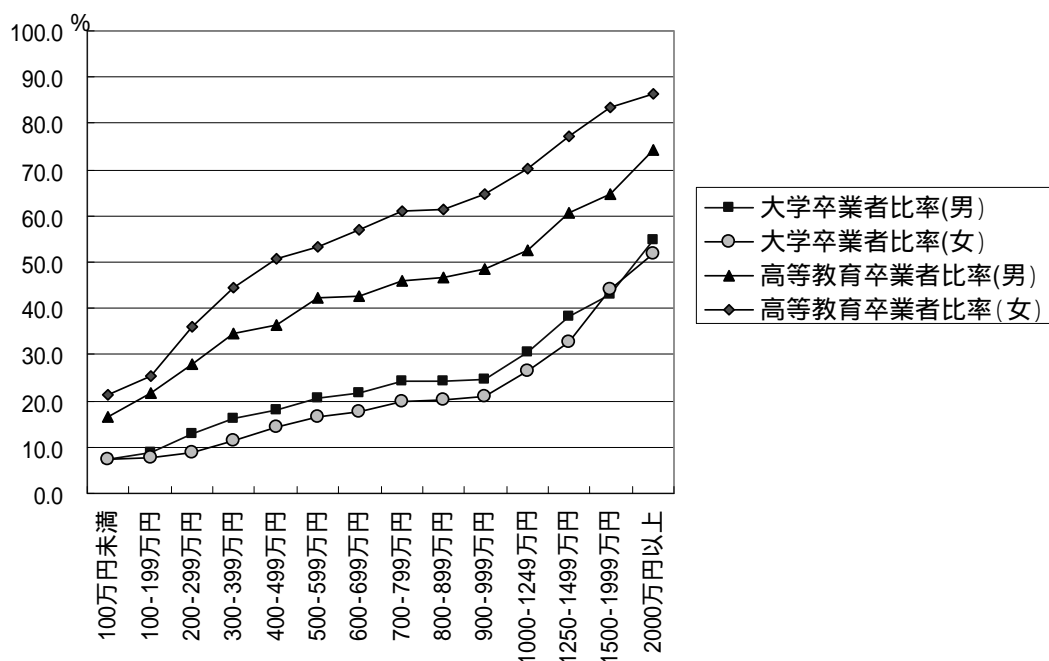

注：ここで高等教育機関は、大学、大学院、短大・高専、専門学校を指す。

次に、図表 -4 は、2002 年の調査結果と 2007 年の調査結果を比較してみることで、この間に差が広がっているかどうかを検討したものである。対象を年収が 200 万円未満の特に厳しい家計状態の世帯と、ほぼこの対象層では平均的な年収 600～900 万円の世帯に限り、それぞれ、男女別に 2002 年時点と 2007 年時点の子どもの高等教育卒業率を比べたものである。

図表 -4 世帯収入別 子(15歳以上 35歳未満で世帯の中で子であり、かつ、
在学中ではなく学校を卒業している者)の高等教育卒業率の変化

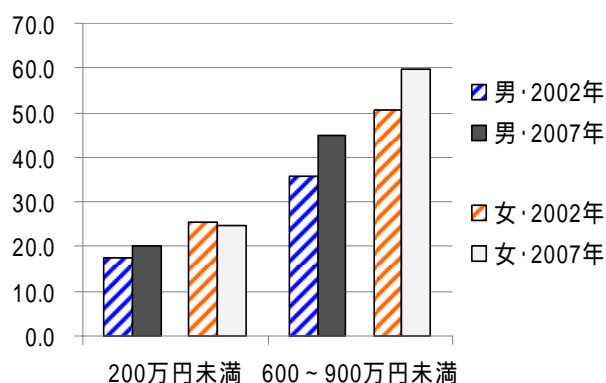

近年高等教育進学率は伸びており、それがここで示した男女別の高等教育卒業率にも現れているが、年収 200 万円以下の世帯の女性のみ比率の若干の低下が見られる。同様の分析を大学卒業比率についても行なったが、そこでは、年収 200 万円以下の世帯の男性でその比率の低下が見られた。全体としては、低収入世帯では子どもが女性の場合は高等教育への進学が他の世帯ほどには増えず、また、男性の場合は 4 年制大学から専門学校などへの切り替えが起こったのではないかと推測される。

この分析から、世帯の年収と子どもの学歴とに相関があること、低所得世帯での進学が制限される傾向が強まっていることが指摘できる。

3. 初職の就業形態と学歴の関係

次に、学校を卒業や中途退学で離れた（以降「離学」と呼ぶ）直後に、どのような就業形態で仕事に就いたのかを検討する。新卒採用・就職は、日本型の長期雇用の入り口として位置づけられる雇用慣行で、学校卒業と同時に正社員として採用されることがごく当然のように受け止められてきた。ところが、1990 年代初めのバブル崩壊以降、新規学卒者の採用抑制傾向が長く続き、2000 年代半ばごろまで「就職氷河期」と呼ばれる若者には厳しい時代が続いた。2007 年の「就業構造基本調査」では、新たな調査項目として離学後最初の就業状態についての質問が加えられた。これを基に、性・年齢段階別に初職の就業形態を見たのが図表 -5 である。

図表 -5 初職の就業形態(在学者を除く、各年齢段階別人口に占める比率)

		正社員(役員 含む)	パート・ア ルバイト	その他非 正規	自営・家 業・内職	形態不詳	未就業	不明	合計(千人)
男性	15～19歳	48.2	19.9	5.0	1.4	0.1	22.6	2.8	367.9
	20～24歳	63.7	18.1	8.3	1.6	0.2	5.9	2.1	2,263.2
	25～29歳	72.7	12.4	7.4	2.2	0.2	2.7	2.4	3,803.5
	30～34歳	80.6	7.1	4.5	3.2	0.2	1.7	2.7	4,687.6
	35～39歳	83.7	4.7	3.4	3.8	0.2	1.2	2.9	4,726.9
	40～44歳	84.9	3.4	2.5	5.1	0.3	1.0	2.8	4,120.8
	45～49歳	84.4	2.7	2.3	6.1	0.6	0.9	3.1	3,864.4
	50～54歳	80.6	2.2	2.4	8.3	2.1	1.0	3.4	4,006.6
	55～59歳	77.0	1.9	2.7	9.9	3.5	0.9	4.2	5,153.1
女性	15～19歳	37.3	34.2	6.2	0.7	0.1	19.7	1.8	299.1
	20～24歳	56.5	24.1	11.1	0.8	0.2	5.5	1.8	2,511.5
	25～29歳	62.3	20.6	10.2	1.2	0.3	3.4	2.0	3,748.8
	30～34歳	69.9	16.0	7.0	1.8	0.3	3.2	1.7	4,580.4
	35～39歳	74.0	13.5	4.9	2.2	0.3	3.1	2.0	4,646.1
	40～44歳	71.3	15.0	4.5	2.8	0.4	3.6	2.4	4,065.7
	45～49歳	68.4	16.2	4.3	4.1	0.8	4.0	2.5	3,848.7
	50～54歳	63.5	16.5	3.6	5.2	3.5	5.0	2.8	4,030.2
	55～59歳	55.7	16.0	3.0	7.0	7.7	7.3	3.3	5,267.7

これを見ると、男性にしる女性にしる、初職が正社員である者が多い。特に、調査時点で30歳～40歳代の世代では、正社員比率が男性では8割を超え、女性でもほぼ7割かそれ以上となっている。50歳以上も初職が正社員だった者は多いが、加えて「自営・家業従事」が少し目立つ。これに対して、10歳代から20歳代は若いほど正社員比率が低い。代わりに多いのはパート・アルバイトの比率である。さらに、10歳代後半は、未就職者の比率も高く、ここには高校中退者などが多く含まれるのではないかと思われる。離学後の最初の状況を尋ねているので、この世代間の違いは、そのまま時代の違いを反映しているといっていいただろう。

さて、このうち正社員比率に注目して、学歴別に展開したのが次の図表-6である。男性も女性も、いずれの学歴でも若い世代ほど正社員比率は低いが、男女とも学歴が低いほうが正社員比率は低く、特に中学卒は年齢に関わらず、それ以上の学歴の者とは大きな差がある。毎年の新規中卒就職者数は少なく(例えば2000年3月の就職者は1万5千人、2009年3月卒では6千人)、高校中退者のほうが10倍にも達している(1999年度間の中途退学数10万7千人、2007年度間には7万3千人)。したがって、ここにはむしろ中途退学後の状況が大きく反映されていると見たほうがいいただろう。そうした背景を持つだけに、中卒学歴者の初職正社員比率は年長層でも低かったのだが、若い層ではそれがさらに大幅に低下している。高卒者については、男女で違いが目立つ。男性における高等教育卒業者との差に比べて、女性における差は著しく大きい。また20歳代後半層から差が開いている。すなわち20歳代後半層が高校を離れた1990年代後半には高等教育卒業者との新卒市場の違いが大きくなっていったということである。

図表 -6 学歴別に見た初職の就業形態(在学者を除く、各年齢段階別人口に占める正社員比率)

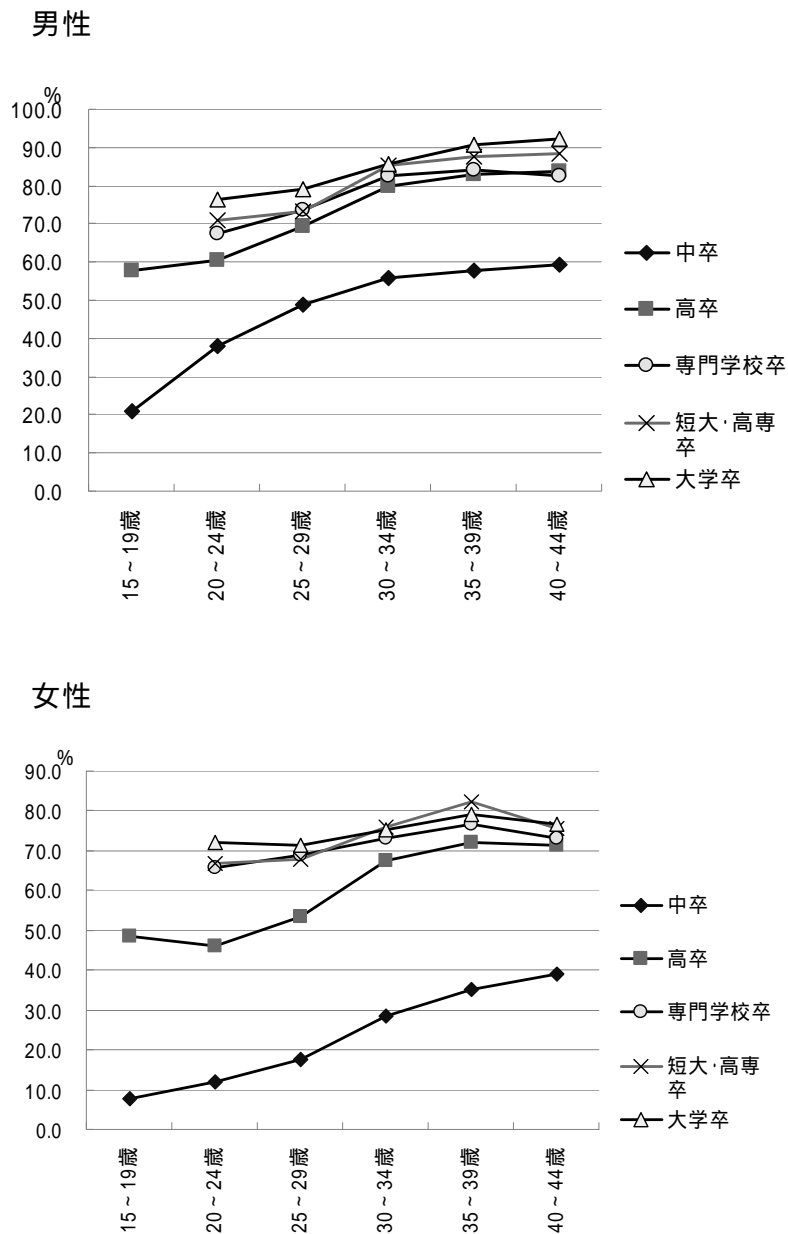

また、男女を比べると、どの年齢層でも男性のほうが10ポイントほど正社員比率は高い。すなわち、以前から男女の間には初職の就業形態で差があり、男性のほうが正社員として就職する者が多かったのだが、その男女差がそのまま残る形で、1990年代半ば以降は学歴による差異が拡大し、高卒以下の学歴の女性はその両方の差異が重なって、離学後の最初の職の段階で既に正社員にはなりにくくなっていたのである。

4. 就業形態と収入の関係

では、正社員ではなく、アルバイトやパートといった非正規の雇用形態で働くことの何が問題なのか。本章のテーマである貧困との関係からいえば、まず、低収入で生活困難に陥りやすいことであり、また、収入が勤続によって伸びないとしたら、自らの家庭をもち子どもを育てるといった普通の家族形成がしにくくなるということである。また、労働時間 1 時間あたりの収入を計算すれば、それは一定の職業能力の発揮の結果という見方もできる。それが勤続しても固定されて上昇しないとしたら、勤続しても職業能力の向上が頭打ちの仕事である、あるいは発揮された職業能力が正当に評価されていない、などの問題が内在していることが考えられる。

まず、図表 -7 は性・学歴別に個人年収を年齢段階別に分けて示した。女性・高卒者の年収が低い。正社員については、学歴、男女で差はあるものの、年齢が高いものほど明らかに高い年収になる関係がある。男女差の上では、年齢による上昇度合いが、高卒女性と高卒男性との差が比較的大きいのに対して、大卒のほうが男女差は小さい。

大きく形状が異なるのはパート・アルバイトの場合である。正社員とは当初から差がある上に、その後の上昇度合いが全く異なる。女性の場合はほとんど年齢による差異が無いが、むしろ、低下傾向さえ見られる。

次に、図表 -8 では、年収を労働時間で除して、1 時間あたりの収入にして同様に比較してみた。パート・アルバイトのほうが労働時間は短いので、図表 -7 より雇用形態による差は小さくなっている。それでも年齢による上昇が明らかに見られる正社員と上昇率が小さいパート・アルバイトの差は明らかにある。高卒女性のパート・アルバイトは時間当たり収入でもほとんど年齢による差異は無い。

図表 -7 雇用形態別平均個人年収(15~34歳)

高卒者

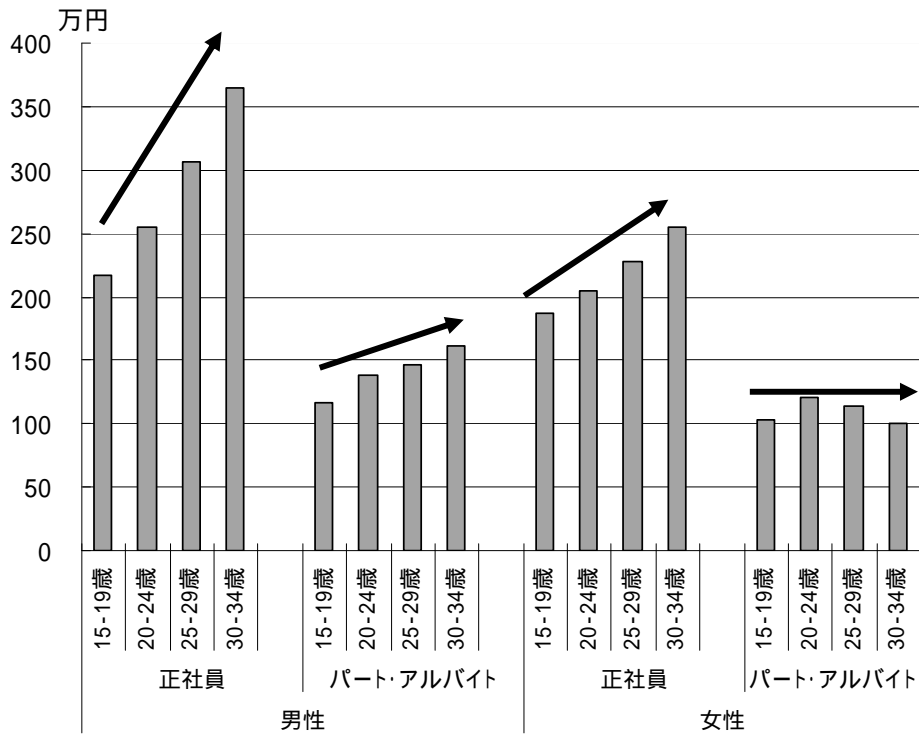

大卒者

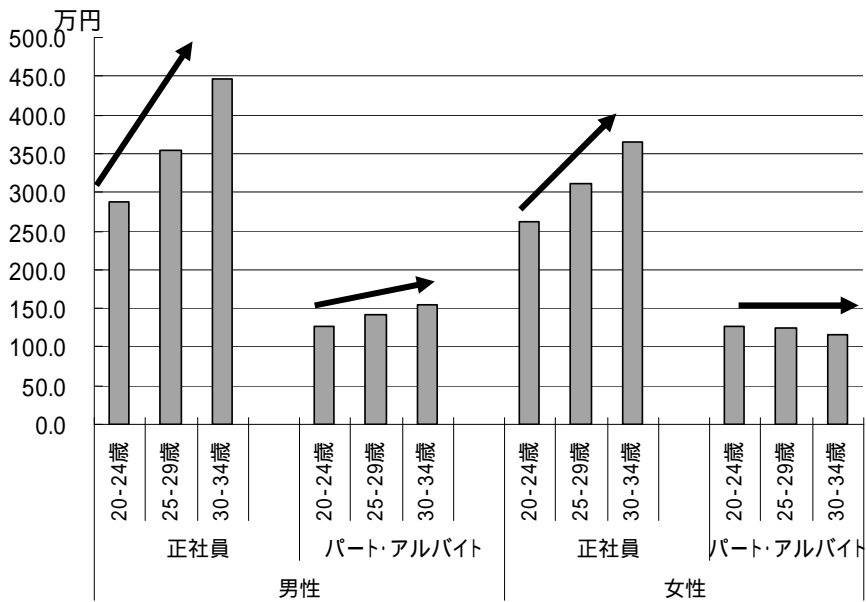

注：収入はレンジで把握されているので、各レンジの中央値を変数値として平均を取っている。

図表 -8 雇用形態別平均時間当たり収入(15~34歳)

高卒者

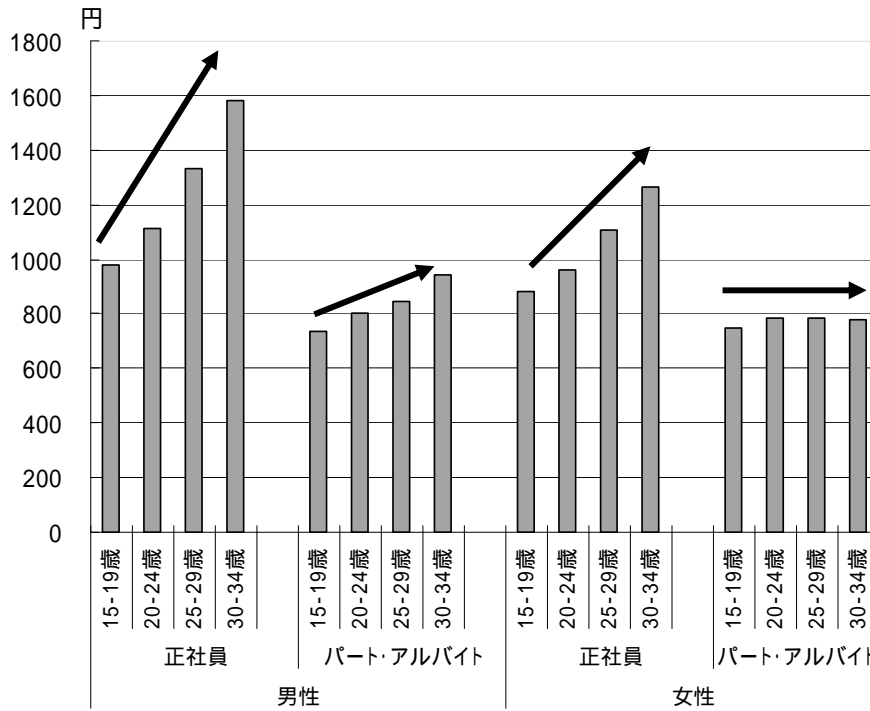

大卒者

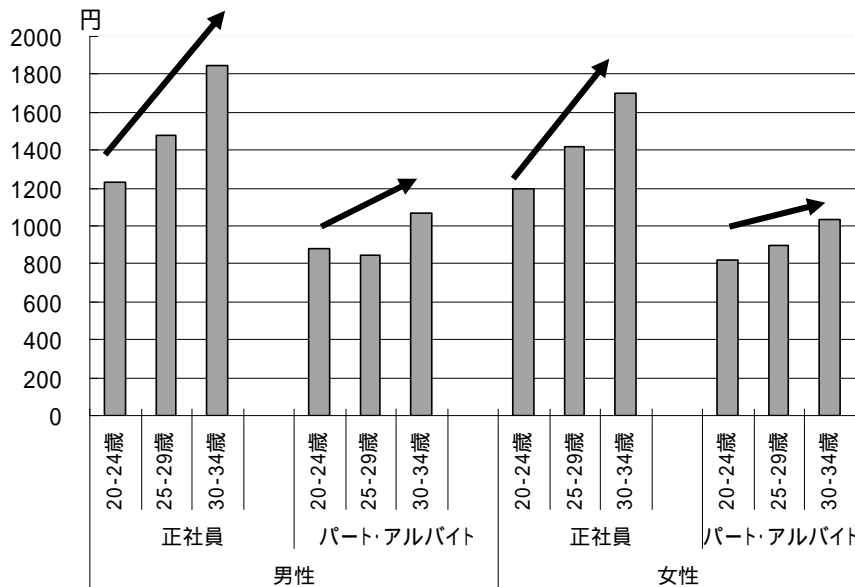

注：週労働時間は「だいたい規則的に」または「年間200日以上」働いている場合のみ。

時間当たり収入は、個人年収 / (週労働時間 × 50週) で求めた。

高卒女性のパート・アルバイトはほとんど勤続による能力向上がないような仕事に就いているのだろうか。次の図表 -9 は、学歴の条件は入っていないが、性別・雇用

形態別に勤続年数と年収、週労働時間、時間当たり収入をみたものである。パート・アルバイトの場合、時間あたり収入は、男女ともに勤続5年未満まではほとんど1年未満と変わらない水準である。パート・アルバイトの時間あたり収入の勤続による伸びは低い。習熟によってあまり生産性が伸びることがない仕事が多いということか、あるいはそれが賃金に反映されないのか。5年以上になると上昇が見られるものの、全体としては勤続するほど正社員との差は広がる傾向にある。

図表 -9 雇用形態別・従業継続期間別 平均年収・週労働時間、時間当たり収入
(15～34歳)

現職従業期間	正社員				パート・アルバイト			
	週労働時間 (時間)	年収 (万円)	時間当たり収入 (円)	指数 (1年未満 =100)	週労働時間 (時間)	年収 (万円)	時間当たり収入 (円)	指数 (1年未満 =100)
男性 1年未満	48.1	266.2	1,167	100	37.9	135.1	821	100
1-2年未満	49.1	285.7	1,232	106	37.8	139.3	821	100
2-3年未満	49.6	306.3	1,292	111	38.7	151.1	886	108
3-4年未満	49.6	319.9	1,348	115	39.4	144.1	799	97
4-5年未満	49.6	330.2	1,406	120	38.9	151.5	835	102
5-10年未満	49.4	367.0	1,553	133	38.6	154.5	915	111
10-15年未満	49.0	398.9	1,699	146	39.4	174.9	979	119
15年以上	47.7	416.8	1,853	159	-	-	-	-
女性 1年未満	44.2	219.4	1,044	100	29.6	102.9	785	100
1-2年未満	45.2	237.7	1,103	106	30.0	109.4	806	103
2-3年未満	45.0	249.0	1,163	111	30.9	115.0	826	105
3-4年未満	45.2	258.9	1,196	115	31.3	116.1	810	103
4-5年未満	44.8	268.3	1,269	122	32.5	120.7	816	104
5-10年未満	44.6	293.2	1,372	131	33.0	126.4	861	110
10-15年未満	43.6	317.3	1,523	146	32.6	128.4	881	112
15年以上	42.7	318.2	1,608	154	35.3	128.2	791	101

5. 就業形態と職業能力開発の関係

収入の差は発揮される職業能力の差という見方もある。正社員に比べて、非正規社員は能力開発機会の機会に恵まれないことは「能力開発基本調査」(厚生労働省)などの事業所調査や従業員調査を基に指摘されている。能力開発の機会がないために能力の向上がほとんど無く、その結果低賃金にとどまるという面もあるだろう。ここでは、まず世帯調査である「就業構造基本調査」からも、非正規社員の能力開発機会が限定されているのかどうかを確認し、その上で、性別・学歴別に検討する。

まず、図表 -10 は性別・就業形態別に、過去1年間に職業能力開発の経験があるか否か、勤務先が実施した訓練の受講と、自己啓発とに分けて尋ねた結果である。男

女とも、正社員に比べてパート・アルバイトは勤務先の訓練も、自己啓発も実施しなかった者が多い。「その他の非典型」の場合も正社員より職業能力開発を実施した者は少ないが、パート・アルバイトよりは多い。また、勤務先が実施した訓練を受講したかどうかの差は大きい、自己啓発の実施状況は大きな差ではない。勤務先は雇用形態によって受講させるか否かを決めることが多いのだろうが、個人の努力で行う範囲の差はそれほど大きくない。

図表 -10 就業状況別・過去1年間の職業能力開発の実施状況(在学者を除く、MA)

性別		勤務先が実施した訓練	自己啓発	いずれも行わなわす	合計(千人)
男性	正社員	39.4	20.6	53.3	22,591
	パート・アルバイト	14.1	16.6	73.9	2,067
	その他非典型	21.4	17.4	68.3	1,884
	その他就業	16.7	23.7	66.0	4,826
	無業	5.5	15.7	80.9	6,089
	合計	28.7	19.8	61.3	37,456
女性	正社員	41.1	26.1	50.5	9,825
	パート・アルバイト	15.5	11.7	77.2	8,691
	その他非典型	26.3	23.1	60.6	2,705
	その他就業	12.2	20.4	71.9	2,348
	無業	3.3	10.5	87.4	13,348
	合計	18.5	16.5	72.3	36,916

性別に見ると、合計では男性のほうが勤務先訓練も自己啓発も実施している者が多いが、正社員同士で比べるなら、女性のほうが勤務先訓練も自己啓発も実施者が多い。訓練機会の少ない非正規雇用者は女性に多いので、全体として女性のほうが職業能力開発経験者が少なくなっている。パート・アルバイト同士で男女の能力開発状況を比べると、自己啓発は男性の方がよくしている。女性のパート・アルバイトの自己啓発実施率は特に低い値になっており、正社員の女性とかなり違う。男性ではそれほど差が無いが、女性では正社員とパート・アルバイトでは自己啓発の実施率が違う。

次に図表 -11 で、年齢別にみると、いずれの年齢段階でも正社員に比べてパート・アルバイトでは、勤務先訓練も自己啓発も行わなかった者が多い。パート・アルバイトで、男性のほうがよく能力開発をしているのは、20歳代後半から30歳代前半である。

学歴別には、いずれの学歴でも正社員に比べてパート・アルバイトでは、勤務先訓練も、自己啓発も行わなかった者が多い。ただし、高等教育卒業者は、雇用形態にかかわらず自己啓発を行っている者が多い。

パート・アルバイトは、正社員に比べて全般に能力開発の実施率が低い、その中で、高等教育卒業者は自己啓発を実施する者が多く、また若年者においては女性より男性のほうに自己啓発実施者が多い傾向がみられた。すなわち、最も能力開発が低調なのは、低学歴・若年女性である。

図表 -11 雇用形態別・年齢段階・学歴別・過去1年間の能力開発実施状況

(15～44歳、在学者を除く)

性別			勤務先が実施した訓練	自己啓発	いずれも行わなわず	
男性	正社員	15～19歳	40.7	10.7	56.1	
		20～24歳	44.3	21.0	48.7	
		25～29歳	41.1	25.2	49.3	
		30～34歳	40.2	23.1	51.4	
		35～39歳	39.3	20.6	53.2	
		40～44歳	40.4	21.0	52.4	
		アルバイト・パート	15～19歳	14.4	12.5	77.3
	20～24歳		15.1	15.2	74.8	
	25～29歳		13.1	19.4	71.6	
	30～34歳		12.9	17.3	73.3	
	35～39歳		8.1	11.7	81.6	
	40～44歳		11.3	10.5	80.6	
	女性		正社員	15～19歳	42.3	12.2
		20～24歳		50.0	29.4	41.3
25～29歳		45.1		29.7	45.8	
30～34歳		37.8		26.8	51.7	
35～39歳		38.0		26.1	52.6	
40～44歳		40.7		27.0	51.1	
アルバイト・パート		15～19歳		12.2	7.5	83.0
		20～24歳	18.1	16.6	71.2	
		25～29歳	15.0	15.1	75.1	
		30～34歳	14.8	12.6	77.1	
		35～39歳	13.9	12.5	78.1	
		40～44歳	16.4	12.2	76.2	
		男性	正社員	中学卒	19.4	7.3
高校卒				34.9	13.3	60.2
専門学校卒	37.9			22.1	52.5	
短大・高専卒	44.6			23.7	46.7	
大学卒	48.8			30.9	40.8	
大学院卒	57.7			47.6	27.8	
パート・アルバイト	中学卒			9.8	6.7	85.6
	高校卒		11.7	10.8	80.2	
	専門学校卒		16.5	17.4	70.9	
	短大・高専卒		15.8	24.7	62.3	
	大学卒		17.0	33.2	57.7	
	大学院卒		8.9	54.0	44.9	
	女性		正社員	中学卒	22.9	12.7
高校卒				28.9	14.2	64.9
専門学校卒		48.2		32.1	43.4	
短大・高専卒		44.6		27.2	45.9	
大学卒		51.9		39.3	35.5	
大学院卒		57.5		56.0	26.2	
パート・アルバイト		中学卒		10.2	5.4	86.6
		高校卒	13.1	9.0	81.1	
		専門学校卒	19.7	16.3	70.8	
		短大・高専卒	18.3	16.8	71.2	
		大学卒	20.2	31.1	58.0	
		大学院卒	27.4	55.9	36.4	

6. 非正規雇用から正社員への移行の実態

パート・アルバイトなどの非正規雇用者は賃金水準が低く、職業能力開発の機会も少ないのだから、長期に非正規に止まることなく、速やかに正社員に移行できるような選択肢を設けることが重要だろう。そこで次に、非正規雇用から正社員に移行した者がどのくらいいるのか、それは増加しているのか、また、どのような人が正社員に移行しやすいのかを検討する。

そこで、非正規雇用者から正社員へ移行した人としていない人をそれぞれ定義して調査データから抽出する必要があるが、まず、調査対象を過去1年間に非典型雇用の職を離職した者（調査時点で在学中の者を除く）とし、このうちで調査時点で正社員になっている者の比率を正社員移行率としよう。これを2002年と2007年の2時点の「就業構造基本調査」のデータを用いてそれぞれ算出し、まず、この変化をみる（なお、分析が詳細になるので、ここではウエイトバックしない実測値で計算する）。次に、属性によるその比率の違いを検討することで、誰が正社員に移行しやすいのか、誰が移行しにくいのかを明らかにする。

図表 -12 過去1年間に非典型雇用から離職した者の移行状況（15～44歳、在学中を除く）

2007年10月時点

	男女計 (人)	(%)	うち男 性	うち女 性
非正規雇用からの離職者合計	15,424		4,082	11,342
		100.0	100.0	100.0
正規の職員・従業員へ	2,483	16.1	27.7	11.9
非典型雇用(パート、アルバイト、派遣、契約、嘱託、その他)へ	6,203	40.2	34.8	42.2
自営・経営(役員、自営業主、自営手伝い、内職)へ	222	1.4	2.2	1.2
無業(求職者)へ	3,861	25.0	28.6	23.7
無業(専業主婦)へ	432	2.8	0.1	17.1
無業(その他)へ	187	1.2	6.6	3.9
ウエイトバック前の実測値				

2002年10月時点

	男女計 (人)	(%)	うち男 性	うち女 性
非正規雇用からの離職者合計	15,426		4,126	11,300
		100.0	100.0	100.0
正規の職員・従業員へ	2,187	14.2	23.3	10.8
非典型雇用(パート、アルバイト、派遣、契約、嘱託、その他)へ	6,004	38.9	34.2	40.6
自営・経営(役員、自営業主、自営手伝い、内職)へ	271	1.8	2.3	1.5
無業(求職者)へ	4,327	28.1	32.9	26.3
無業(専業主婦)へ	1,155	7.5	0.0	10.2
無業(その他)へ	1,481	9.6	7.2	10.5
ウエイトバック前の実測値				

図表 -12 が、過去1年間に非典型雇用の職を離職した者の現在の就業状況である。正社員移行率は2007年には16.1%と2002年の14.2%に比べて向上した。この間、非

正規雇用者は増加したが、その一方で正社員への移行者も増えていた。男女別には、男性に比べると女性の正社員移行率は低く、またこの間の増加もわずかである。正社員移行率が高まったのは主に男性であった。

図表 -13 では、年齢別に正社員移行率をみた。2007年時点で、年齢別で移行率が高いのは20歳代だが、男性は40歳代前半まで3割近くと多い。男女差はすべての年齢段階で顕著に存在する。2002年からの変化に注目すれば、男性はいずれの年齢層でも移行率が高まっているが、女性は20歳代後半で高まった程度であり、差が広がった。

図表 -13 過去1年間に非典型雇用を離職した者の正社員への移行状況(年齢段階別)

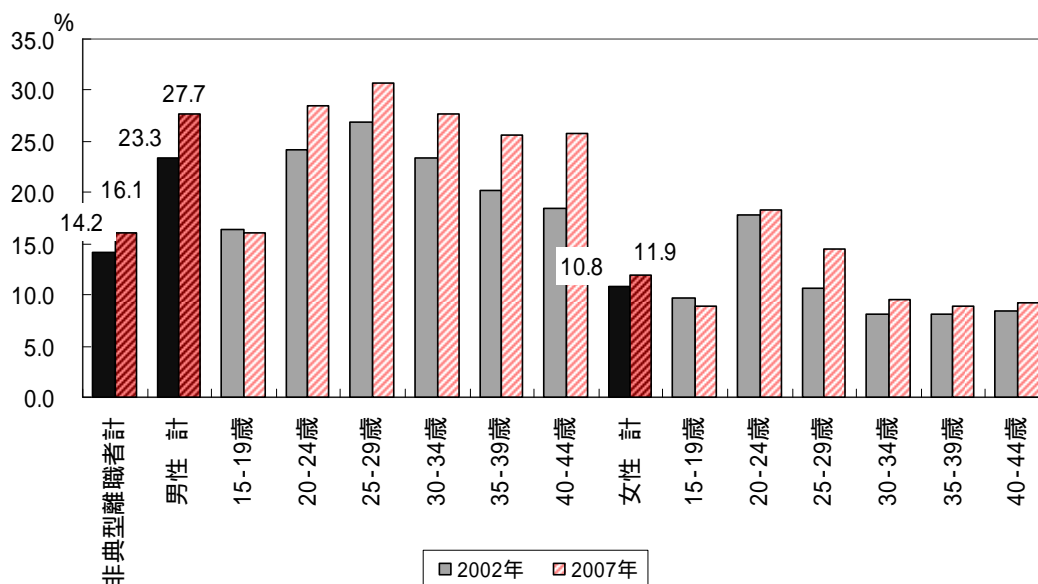

図表 -14 は、学歴別に見たものである。男女とも高学歴者のほうが移行率が高い傾向があるが、男性のほうが顕著である。2002年と比べると、男性では低学歴層にも移行率の上昇が見られるが、女性でははっきりした傾向とはいえない。

図表 -14 過去1年間に非典型雇用を離職した者の正社員への移行状況(学歴別)

単位：%、太字は実数

		非正規離職者		正社員移行率		
		対象数(人)	構成比	男女計	男性	女性
2007年	中学卒	1,387	9.1	11.3	18.8	6.3
	高校卒	7,343	48.2	13.8	25.2	9.7
	専門学校卒	2,213	14.5	20.2	33.7	15.2
	短大・高専卒	2,093	13.7	13.4	22.4	12.8
	大学卒	2,098	13.8	25.0	36.5	18.7
	大学院卒	106	0.7	34.0	42.3	25.9
2002年	中学卒	1,843	11.9	9.3	13.6	5.9
	高校卒	8,001	51.9	12.7	22.0	9.3
	短大・高専・専門卒	3,642	23.6	14.3	24.9	12.8
	大学・大学院	1,910	12.4	24.8	37.3	17.3
	他	30	0.2	16.7	12.5	18.2

以上の検討をまとめると、非正規雇用から正社員への移行は 2002 年と比べると 2007 年には増加していた。2002 年当時から移行率は男性のほうが高かったが、この 5 年間に男性の移行率は更に高まり、増加が少ない女性との差は大きくなった。

7. 男女の性別役割分業観と就業形態

男性に正社員が多く、また非正規雇用から正社員に移行することも多いのは、男性には、世帯の中心的な稼ぎ手としての役割が求められるという性別役割分業観が背後にあることが考えられる。図表 -15 は、男性について、現在の就業形態および個人年収と結婚の関係を見たものである。性別役割分業観の下では、結婚して新たな家族を形成するには男性には家族を養うに足る収入が求められる。まず、上段は就業状況と配偶者の有無の関係を見たものだが、結婚している者が多いのは、正社員と「役員・自営・手伝い、他」の 2 つのグループであり、少ないのは無業の者とパート・アルバイトで働く者である。下段は個人年収別であるが、30 歳代前半層で結婚しているものが半数に達するのは年収が 300 万円を超えたものだけである。男性に稼ぎ手としての役割が求められていることは明らかであろう。

図表 -15 現職就業形態別有配偶率(男性)

	15～19歳	20～24歳	25～29歳	30～34歳	35～39歳	40～44歳
正規の職員・従業員	1.6	10.0	31.5	56.8	68.8	76.1
パート・アルバイト	0.5	3.3	7.2	17.1	25.2	34.5
その他非典型雇用	5.6	8.8	16.6	29.6	38.6	44.9
役員・自営・手伝い、他	4.8	12.1	35.1	58.3	68.8	76.8
無業・求職中	0.2	3.4	8.1	17.7	22.5	28.0
無業・その他	0.1	0.7	4.2	6.4	9.3	11.7
収入なし・50万円未満	0.1	3.1	10.6	27.4	35.4	44.9
50～99万円	0.0	1.8	8.3	23.9	34.0	41.6
100～149万円	1.5	4.0	11.7	27.4	35.6	44.2
150～199万円	2.8	5.6	14.1	25.6	36.1	43.5
200～249万円	1.9	7.4	20.9	35.7	45.3	52.0
250～299万円	1.9	9.6	23.6	40.3	51.2	57.3
300～399万円	0.4	14.9	32.0	53.0	59.9	67.7
400～499万円	13.2	20.5	40.9	61.6	68.8	74.4
500～599万円	-	28.0	45.8	69.7	76.4	79.4
600～699万円	-	20.3	48.8	71.6	79.5	81.6
700～799万円	-	30.6	43.0	72.3	81.1	85.4
800～899万円	-	-	57.8	77.4	84.7	86.7
900～999万円	-	-	72.6	73.3	88.4	87.6
1000～1499万円	-	-	60.7	77.1	87.6	92.0
1500万円以上	-	-	24.0	62.6	84.1	86.8

女性のほうはどうか。女性の場合は家庭内での性別の役割を重視すれば、結婚後は無業となって専業主婦となるか、パートなどの雇用形態で、家庭と仕事の両立を図る働き方を選択することが考えられる。それぞれの男女がそれぞれに幸福と考える生き方、働き方の価値観は多様であり、性別役割分業観に基づく家族形成もまた、現在の幸せのひとつの形である。ここではそうした想いが予定通りに運ぶとは限らないとい

うリスクを考えることにする。すなわち、結婚して生計費の稼ぎ手と家庭生活の支え手との役割分業を選んだ男女にとって、離別・死別という事態は予定外の展開であろう。こうした場合、家庭生活の支え手を選択した女性にとって、稼ぎ手の役割を自ら担うために、労働市場に再参入しなければならない可能性は大きい。また、リスクとしては、早期の結婚退職を予期して、当初からアルバイトやパートの仕事に就いた女性が、必ずしも結婚相手にめぐり会うとは限らないというリスクもある。すなわち、性別役割分業観に基づくような家族形成とその継続というモデルを想定した行動には、そうはならないかもしれないというリスクを伴っている。昨今の晩婚化や離婚の増加を考えれば、そうしたリスクは高まっているといっている。

そこで、図表 -16 には、初職の就業形態(正社員かパート・アルバイトか)別に、有配偶率と離死別の比率を年代段階別にみた。「専業主婦志向だから、アルバイトでいい」という選択をすることのリスクを、パート・アルバイトと正社員の年齢段階別有配偶率、離死別率を見ることによって検討するものである。

図表 -16 初職の雇用形態と有配偶率・離死別率(女性)

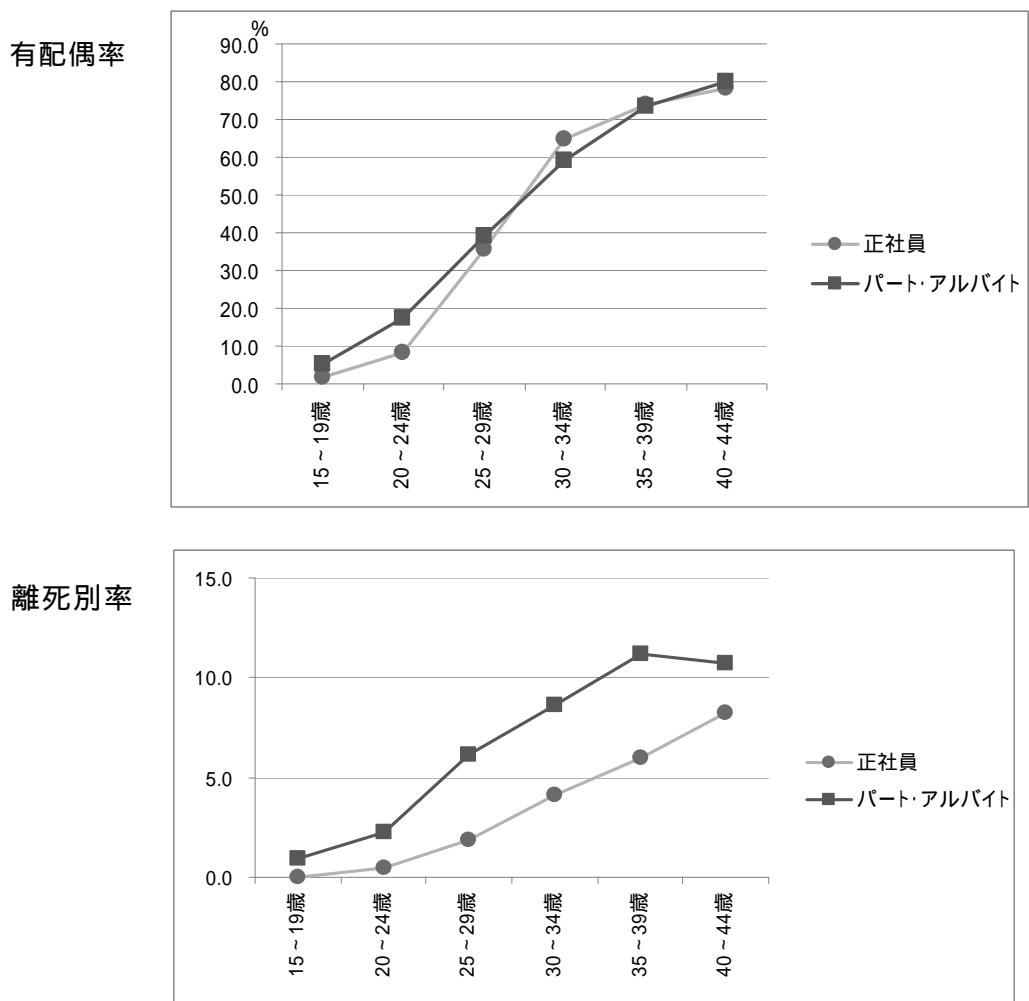

の図では、女性の初職の就業形態と年齢段階別の有配偶率との関係を見た。先行研究では、正社員の女性より非典型雇用の女性のほうがその後の結婚率が低いということが指摘されている一方、インタビュー調査においては「キャリア志向では無いから、初職が非正規社員でもかまわない」といった当事者の意見が散見される。今回の特別集計では、図に示すとおり、初職の雇用形態によって年齢別の結婚率にほとんど差は無かった。初職が非正規社員だから結婚退職者が多いというわけではないということである。

の図は、女性の初職の就業形態と年齢段階別の離死別率を見たものである。離別・死別を経験した女性の比率は、初職がパート・アルバイトである者のほうが正社員より高い。初職がパート・アルバイトの女性のほうが離死別の可能性が高いとしたら、そして、非正規から正社員への壁が高いとしたら、初職からパートやアルバイトで就業したこともつリスクは高い。

8. まとめ

本稿では、非典型雇用者の増加に伴い、就業形態、労働条件の学歴差、性差が拡大傾向にあり、特に若い女性においてそれが著しいのではないかと、結果として貧困化が進んでいるのではないかとという仮説を、「就業構造基本調査」の特別集計を基に検討した。

まず、子どもが低学歴のまま学校を離れる背景に親の貧困がある可能性を「世帯全体の年収」と同居の子ども(15~34歳で非在学)の学歴の関係を見ることで検討した。両者の関係ははっきりしていた。ただし、年収が調査時点のもので子どもの進学・在学時ではないこと、子供の収入が分離できないなどの問題があった。

次に、学校を離れた後の最初の就業の時点から格差があるかどうかをみた。初職の就業形態は性別・学歴別によって異なるところが多く、現職での性別・学歴別の差は、学卒直後の最初の仕事ですでに現れていた。さらに、就業形態と収入の関係を検討すると、正社員と非正規雇用との間には、年収においても、時間あたり収入についても性別・学歴別の差が大きく、女性・低学歴層の収入が低い。加齢に伴う収入増加は正社員では明らかだが、パート・アルバイトでは収入の上昇はないか、わずかにとどまった。勤続期間と収入の関係は、パート・アルバイトでは5年未満の勤続ではほとんど収入増加は見られず、勤続が長いほど正社員との差が目立った。

職業能力開発の状況を見ると、パート・アルバイトでは勤務先訓練の受講者が少なく、また自己啓発実施者も少ない。非正規雇用の場合、長期勤続を前提にしないために勤務先による訓練投資が少ないと思われる。自己啓発については、雇用形態にかかわらず、学歴が高いものでは活発に行われている傾向がみられた。能力開発の両面とも低調なのは、低学歴・若年女性であった。

非正規雇用から正社員への移行については、過去 1 年間に非典型雇用の職を離職した者（調査時点で在学中の者を除く）のうちどれほどが現職正社員になっているかをみると、2002 年の 14.2%から 2007 年の 16.1%と多くなっていた。移行しやすいのは 20 歳代の男性、高学歴者であった。

最後の検討は、若い女性の非正規雇用化の背後に性別役割分業観に基づく本人の選択があると考え、そうした価値観に基づく家族形成のリスクとして、結婚相手にめぐり合わなかったり、離死別に至ったりすることがあると想定した。すなわち、「専業主婦志向だから、アルバイトでいい」という選択をすることのリスクを、パート・アルバイトと正社員の年齢段階別有配偶率、離死別率を見ることによって検討した。初職がパート・アルバイトである女性の有配偶率は正社員と変わらなかったが、離死別比率は初職がパート・アルバイトの女性のほうが高く、初職から「アルバイトでいい」という選択がリスクを伴うことを指摘した。

【参考文献】

- ・労働政策研究・研修機構（2009）『若年者の就業状況・キャリア・職業能力開発の現状 平成 19 年版「就業構造基本調査」特別集計より』
- ・日本労働研究機構（2000）『フリーターの意識と実態 97 人へのヒアリング結果より』調査研究報告書 No.136
- ・樋口美雄ほか編（2004）『女性たちの平成不況』日本経済新聞社
- ・堀有喜衣編（2007）『フリーターに滞留する若者たち』勁草書房
- ・玄田有史（2008）「前職が正社員だった離職者の正社員へ移行について」『日本労働研究雑誌』No.580
- ・矢野眞和（2009）「教育と労働と社会 教育効果の視点から」『日本労働研究雑誌』No.588

国民生活基礎調査 特別集計

III. 日本の貧困の動向と社会経済階層による健康格差の状況

国立社会保障・人口問題研究所 国際関係部第2室長 阿部 彩

1. 研究の手法

本研究では、厚生労働省「国民生活基礎調査」の大調査年（平成7、10、13、16、19年）の個票を用いて²、平成7（1995）年から平成19（2007）年にかけての個人の属性別の貧困率の推移および社会経済階層による健康状況の格差について推計したものである。貧困率の推計に用いられた貧困の定義は、世帯の合計可処分所得を世帯人数で調整した等価世帯所得（等価スケール=世帯人数の平方根）の中央値の50%（または40%、60%）を貧困基準（貧困線）とし、世帯所得がそれを下回る個人を貧困とするものである。個人が自分自身では可処分所得がない場合も（子どもや専業主婦など）、世帯内のすべての世帯員の合算所得から貧困の可否が判定される。集計は個人単位で行っている。

個人の健康状況については、「国民生活基礎調査」の健康票（個人ベース）を用いて、個人の属性別に主観的健康度や、病状の有訴状況、有訴状況に対する対処方法を集計している。

2. 貧困率の動向（全体の傾向）

図表 - 1 は、子ども（20歳未満）、勤労世代（20-64歳）、高齢者（65歳以上）の3年齢階層別、性別の貧困率（貧困線=中央値の50%）の推移である。これを見ると、勤労世代および子どもの貧困率は1995年から2007年にかけて若干の増加傾向を見せており、高齢者については依然として他の年齢層に比べて高いものの、横ばいの推移を見せている。

² 本稿で用いられたデータは、平成7、10、13、16、19年「国民生活基礎調査」（世帯票、所得票、健康票）の個票を、厚生労働省より許可を得て使用したものである（平成21年5月27日厚生労働省発統第0527001号）。

図表 -1 年齢3層別 性別 貧困率

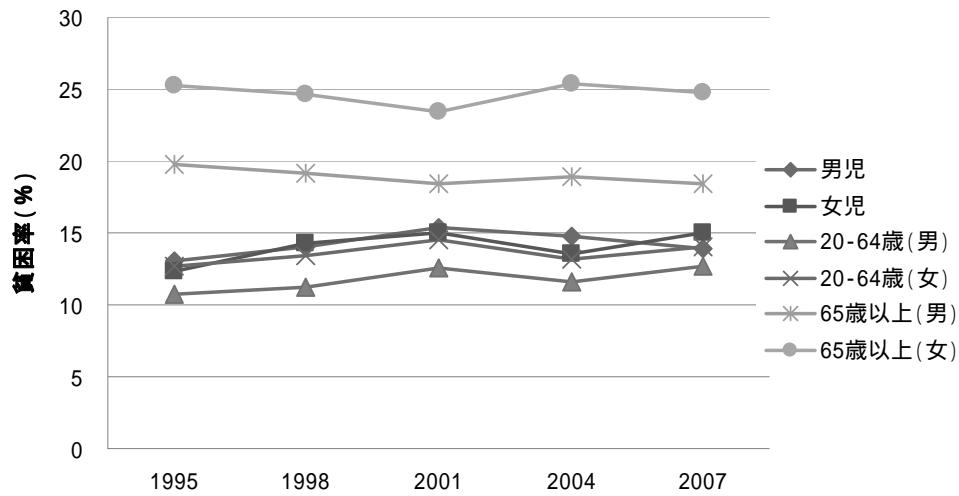

これを更に詳しい5歳別の年齢階級別、性別に見たものが図表 -2、図表 -3である。男女ともに、子ども期から若年期にかけて貧困率が減少し、40歳代を最低に、50歳代前半から急上昇する傾向がある。しかしながら、性別、年次別には、大きな違いも見ることができる。まず、特徴的なのは、男性の20-25歳層の貧困率が突出するようになったことである。この傾向は、2007年に最も顕著であるが、1995年から、2001年、と徐々にピークが高まっていることが確認される。しかし、25-29歳層の貧困率は2007年であっても減少しており、20歳代前半の貧困が人生の中において一時的なものなのか、継続するものかについては現時点ではわからない。第二に、中年層の貧困率が低く、高齢期になるほど上昇するという基本的パターンは変わらないものの、1995年から2007年にかけて、高齢者の貧困率は減少傾向、逆に中年層(30歳代後半から50歳代)に貧困率は上昇している。したがって、以前は、「J型」をしていた貧困率の形状が、よりフラットな形になってきている。女性については、男性と同様に、高齢層の貧困率の減少、若年層の増加が見られるものの、男性ほど、その変化は大きくない。また、20歳代前半の貧困率の「山」もみることができない。

図表 -2 年齢階層(5歳刻み)別 貧困率(男性)

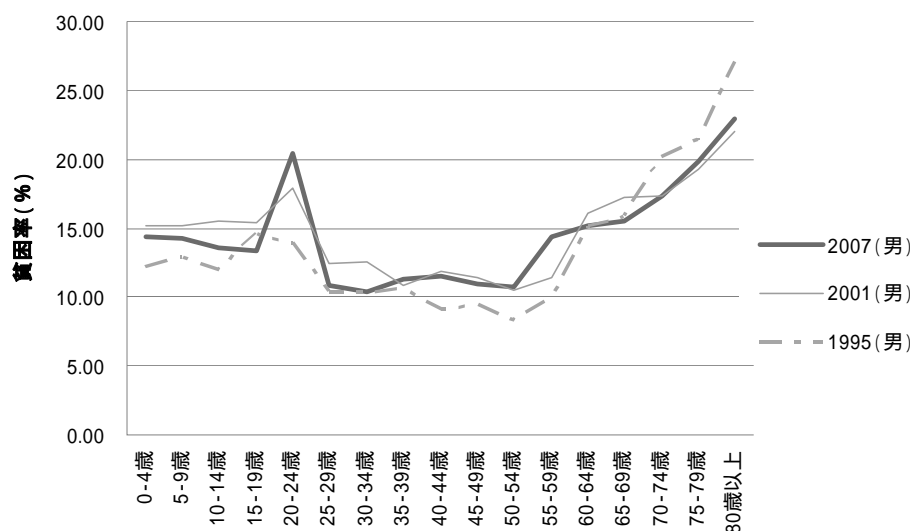

図表 -3 年齢階層(5歳刻み)別 貧困率(女性)

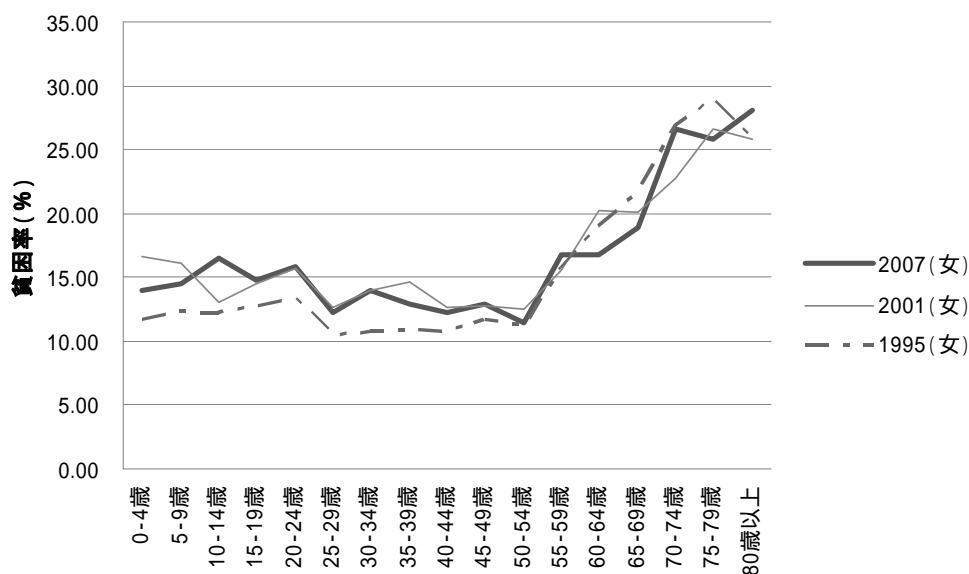

次に、配偶関係別の貧困率とその変化を見ると、1995年から2007年にかけて、高齢者においては、有配偶の男女の貧困率の減少が認められる。一方で、もとより貧困率が高い未婚の男女では依然として高い貧困率を保持しており特に未婚女性は貧困率の上昇が大きい。死別、離別の男女も有配偶に比べて高い貧困率であり、離別の男性はその上昇率も大きい。すなわち、図表 -1 ~ 3に見られる高齢者の貧困率の減少は、すべての高齢者に共通して見られる現象ではなく有配偶の高齢男女と未婚の男性のみに見られるものであり、配偶関係別の高齢者間の格差は拡大傾向にある。

勤労世代については、有配偶の男女はほぼ横ばいであるが、未婚の男女は共に増加となっている。特に未婚の男性の貧困率の上昇率が大きく、未婚の男性は未婚の女性

に比べても高い貧困率となっている。死別、離別の女性は、依然として突出した高さの貧困率であるが、死別女性については若干の減少の傾向もある。一方で、死別、離別の男性の貧困率が伸びており、特に離別男性の貧困率は更に高くなっている。

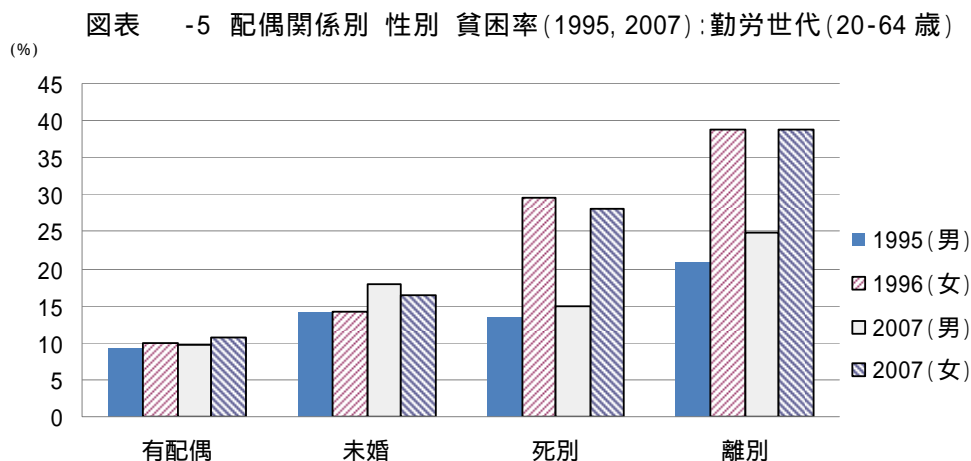
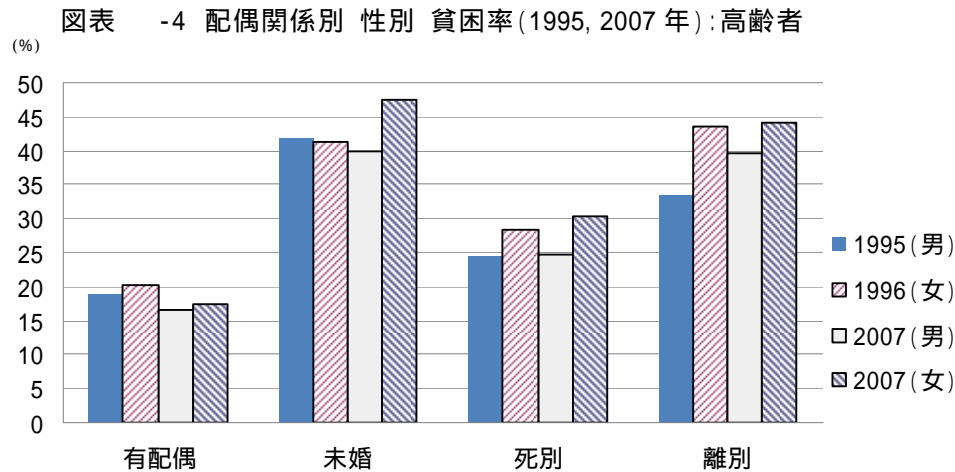

次に、主な活動別の貧困率を見ると(2007年のみ)、男性では「主に仕事」、女性では「主に仕事」「主に家事で仕事あり」「家事専業」が最も低い貧困率となっており、就労していること、または、専業主婦であること(就労している夫がいると推測される)が、経済的安定をもたらしているといえよう。しかし、2004年から2007年にかけて、男性、女性ともに「主に仕事」をしている人々の貧困率も上昇しており、男性では9.07%から9.85%、女性では11.93%から13.39%の上昇となっている(共に、20-64歳、付表P6(2))。

高齢者では、就労と経済的安定が結びついておらず、仕事がある層(「主に仕事」「主に家事で仕事あり」「家事・通学以外が主で仕事あり」と仕事がない層(「家事専業」

「その他」)に大きな貧困率の差がない。男女差については、すべてのカテゴリーで女性の貧困率が男性の貧困率を上回っており、高齢女性の経済的不安が懸念される。

図表 -6 主な活動別 性別 貧困率:20-64歳(2007年)

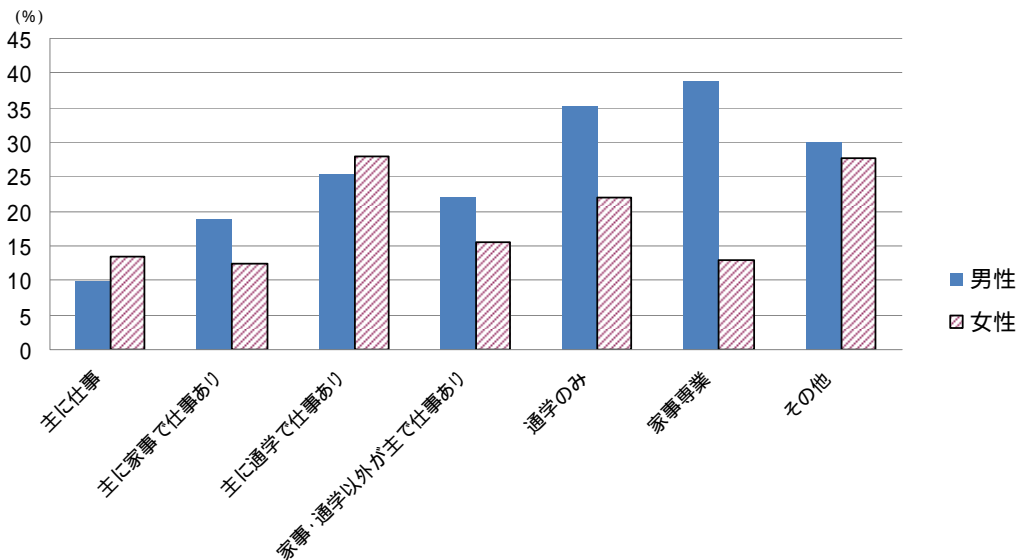

図表 -7 主な活動別 性別 貧困率:65歳以上(2007年)

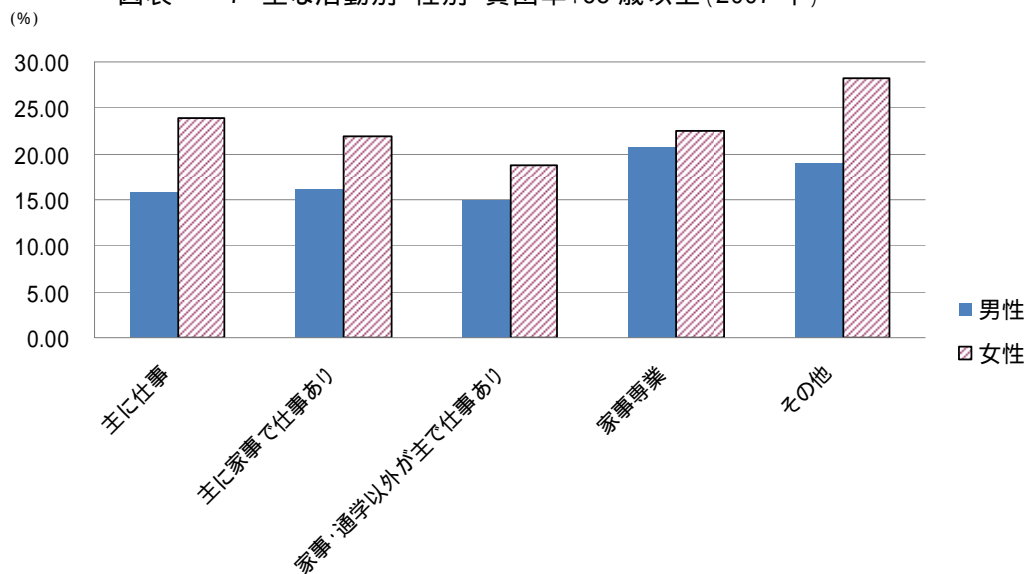

図表 -8 は、就労している人の雇用形態別に貧困率を示したものである。高齢者は標本数が少ないため図にはしていない。これを見ると、男女ともに、自営業者が最も高い貧困率となっており、「その他仕事」「家族従業者」などがこれに続く。特に男性においては、「パート・アルバイト」「派遣」の貧困率が高くなっていることが確認される(しかし、標本数は少ない。付表 P7)。

図表 -8 雇用形態別 性別 貧困率:20-64 歳(2007 年)

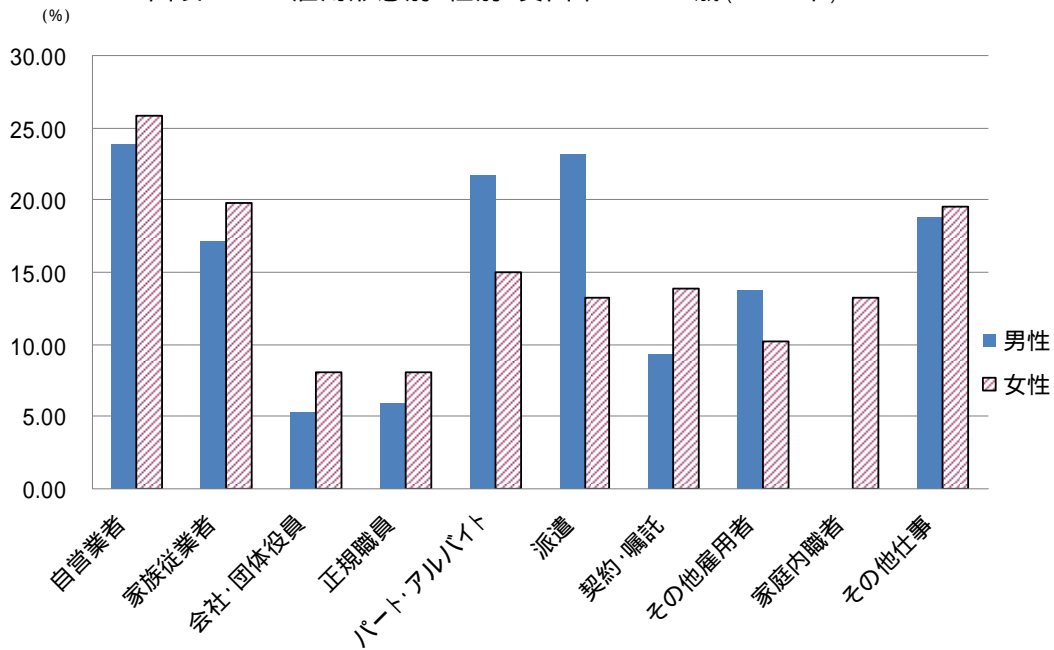

最後に、居住地区のサイズ別、年齢階級別、性別の貧困率を示す(2007年のみ)(図表-9、10)。まず、男性を見ると、年齢階層別の図で確認された20歳代前半の男性の貧困率の上昇は、特に大・中都市(人口15万以上の市)におこっていることがわかる。郡部や、人口5万未満の市においては、若年層(0歳から19歳)と高齢層(65歳以上)の貧困率が大きな都市に比べて高くなっている。一方で、女性については、男性に見られる20歳代前半のピークは大都市、人口15万以上の市で若干見られるものの、顕著ではない。しかしながら、郡部や人口5万未満の市で高齢層の貧困率が大都市・中都市に比べて高い傾向は確認される。

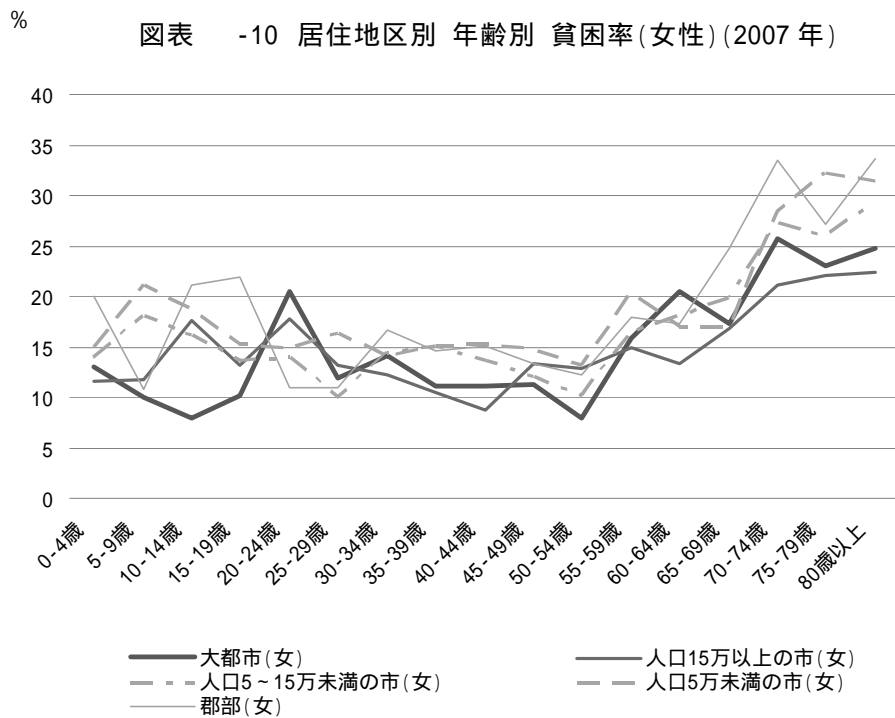
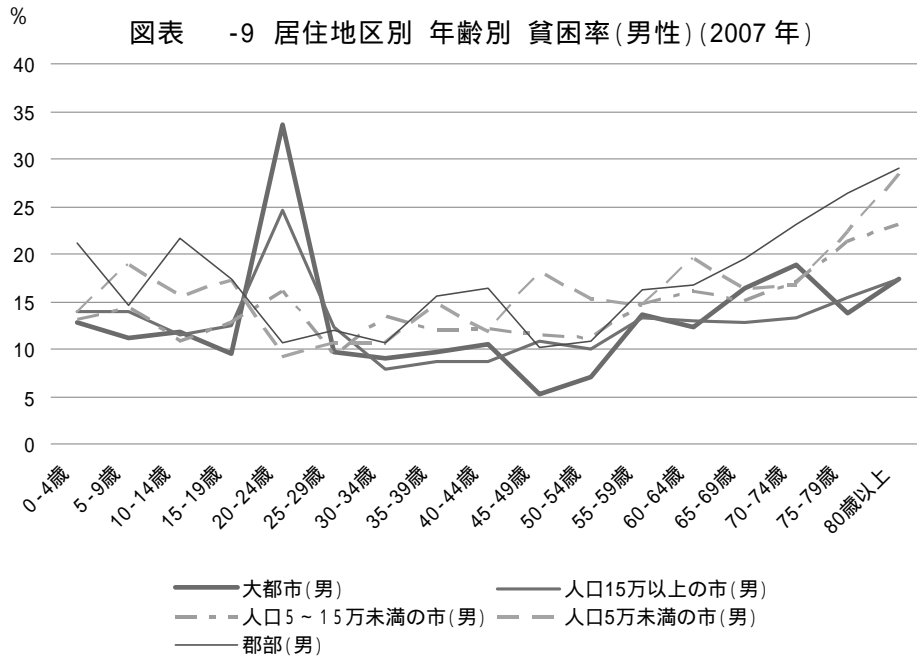

大都市における20歳代前半の男性の貧困率の上昇を確かめるために、1995、2001、2007年の大都市の男性の貧困率を年齢階層別にみると、1995年から2007年にかけて20歳代前半のピークが徐々に突出してくることがわかる(図表-11)。これを、郡部でみると(図表-12)、ピークはどの年度にも見ることができず、これが大きな都市に特有の現象であることが見て取れる。

図表 -11 大都市 年齢別 貧困率(男性)

(1995, 2001, 2007 年)

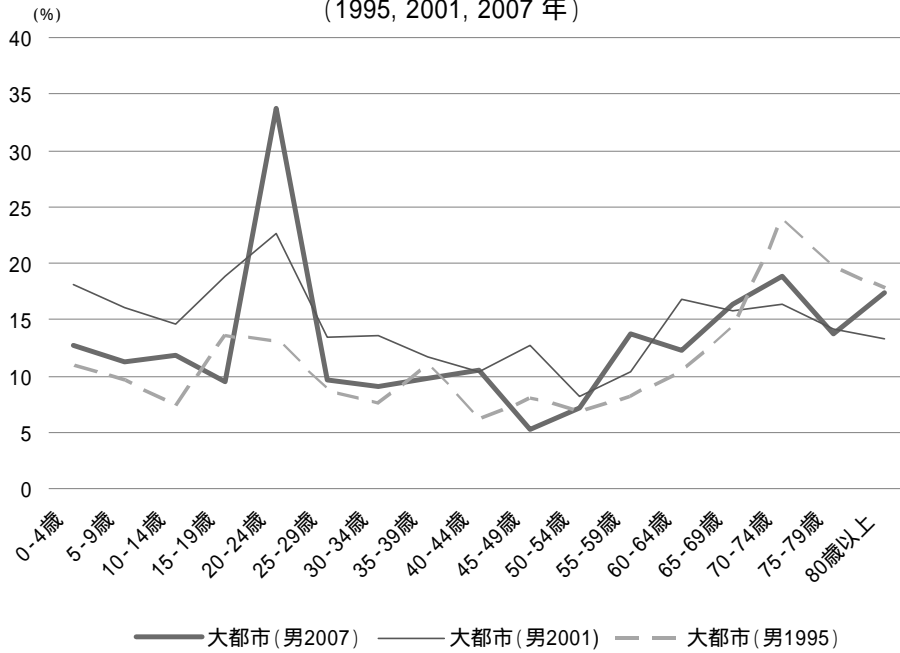

図表 -12 郡部 年齢別 貧困率(男性)

(1995, 2001, 2007 年)

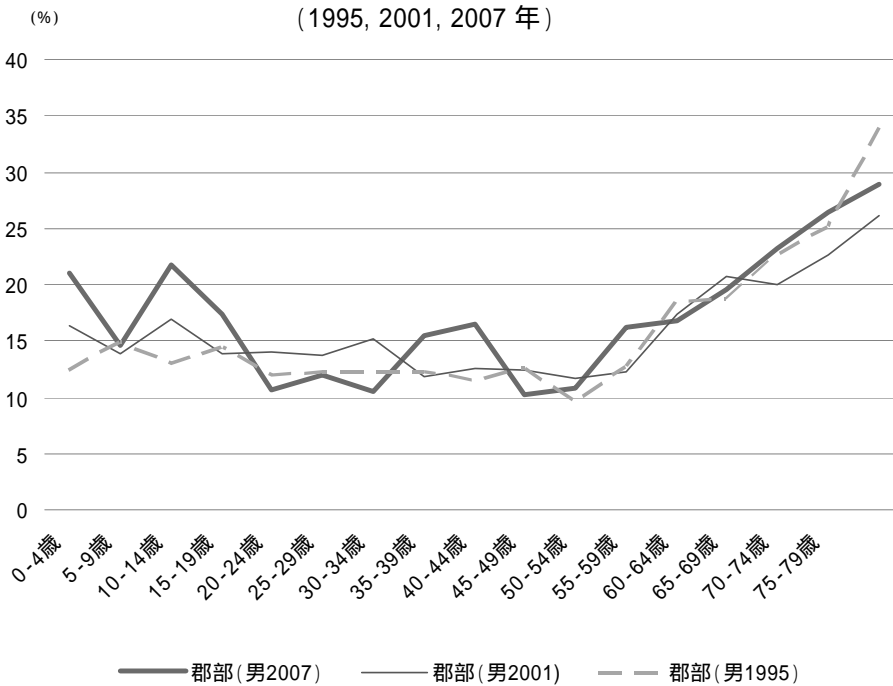

3. 子どもの貧困率の動向

本節は、子どもの属性別の貧困率の推移を 1995 年、2004 年、2007 年の「国民生活基礎調査」を用いて推計する。まず、子ども全体の貧困率について、図表 -付表 C1 より確認すると、1995 年から 2007 年の期間中に、最高であった 2001 年（15.17%）には及ばないものの、いったんは 2004 年に減少した貧困率（14.18%）が、2007 年には再び上昇しており 14.40%となっている。これは、1995 年の 12.68%と比べると、約 2 ポイントの上昇となる。

次に、子どもの年齢別の貧困率の推移をみる（図表 -付表 C1）。図表 -C1 は、0 歳から 19 歳のすべての子どもを対象とし（親元を離れ自立している子どもも含む）貧困線は成人も含む社会全体の等価世帯所得の中央値の 50%とした場合の、年齢別貧困率である。これを見ると、2004 年に顕著であった乳幼児（0 歳、1 歳）の子ども貧困率の高さが、2007 年には減少しており、1995 年に近い数値となっている。また、1995 年には顕著であった 18 歳、19 歳の貧困率の高さが、2004 年、2007 年には低くなっている。

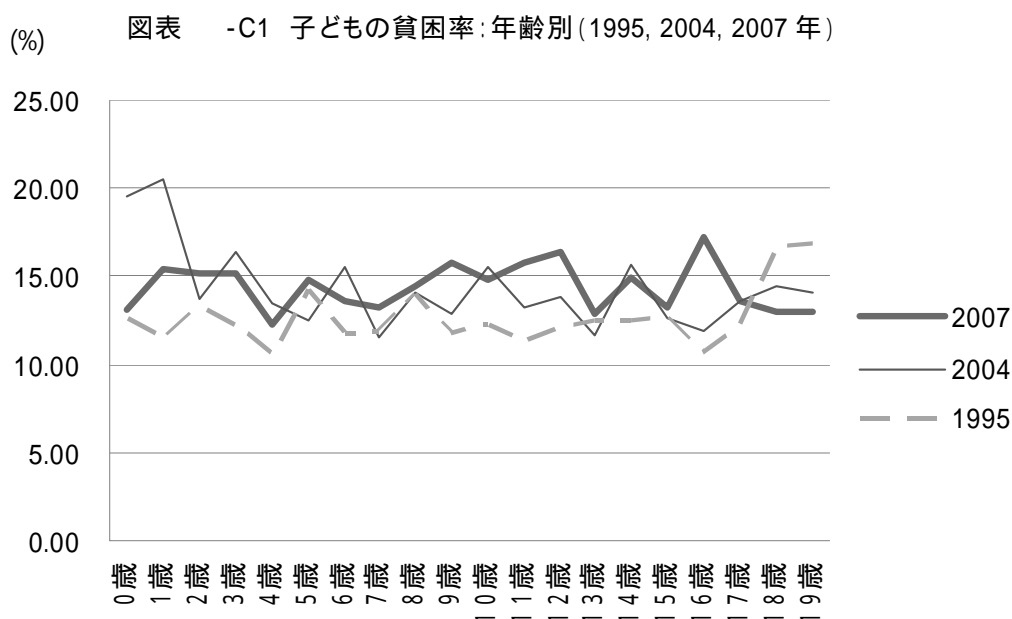

次に、より子どもの定義を限定し、0 歳から 19 歳、未婚、1 人暮らしで主な活動が学業のものを除くものを「子ども」とした場合の貧困率の推計を行った（図表 -付表 C2）。ひとり暮らしの学生を除く理由は、家計を一緒にしていると考えられる親元の収入がわからないため、世帯収入が判定できないからである。貧困線は、社会全体の貧困線とともに、子ども間の貧困線（子ども数ベースに、等価世帯所得の中央値の 50%を貧困線とする）を用いている。前者は、後者に比べて、若干、高めに出る傾向があ

り、そのため社会全体の貧困線を用いた子どもの貧困率（通常の貧困率）は、子どもの貧困線を用いた場合よりも、若干高めに計算される。

世帯の雇用形態別（世帯内の最多稼得者の雇用形態）では、依然として、子どもの貧困率に大きな格差が確認される。2007年の数値においては、「1か月以上1年未満の契約」「日々または1か月未満の契約」「自営業・雇人なし」の世帯に属する子どもは、貧困率が30%以上となっている。これらの世帯に属する子どもは、1995年に比べて構成比も増えているのが特徴的である。また、世帯の雇用形態が、常勤雇用の場合であっても、企業規模や形態によって子どもの貧困率は大きく異なる。企業規模が最小の1～4人の場合、子どもの貧困率は23.32%となり、官公庁の子どもの貧困率は1.74%である。子どもの貧困率は、企業規模が大きいほど低く、常勤雇用で大企業に勤めている親を持つと、子どもの貧困率は5%以内である。

子ども数別には、子ども数が3人以上となると、子どもの貧困率が急増する傾向が、2007年には、より顕著に表れている。2007年の子どもの貧困率は、子ども数が1人、2人の場合は、12%台であるが、子ども数が3人の場合は、17.83%、4人の場合は29.26%となっている。

世帯類型別には、依然として、母子世帯の貧困率が突出しており、2007年では59.30%となっている。これは、2004年の値（66.97%）に比べると減少しているものの、母子世帯に属する子どもの構成比は確実に上昇してきている（1995年2.6%から、2004年4.1%、2007年5.2%）。父子世帯の貧困率は、2004年に比べても大きく上昇しているが、標本数が40と少ないため、留意をする必要がある。世帯構造別には、「夫婦と未婚の子のみ世帯」の貧困率が一番低い傾向は変わらず、2007年では10.21%、「三世帯世帯」に比べても（12.49%）低い数値となっている。しかし、構成比で見ると、「夫婦と未婚の子のみ世帯」も「三世帯世帯」も減少傾向が続いており、逆に、ひとり親世帯、その他世帯の構成比が増えている。

最後に、父親の年齢、母親の年齢別の子どもの貧困率を見ると、父親の年齢では、2004年時点で非常に高い数値をみせて懸念されていた20歳代前半の父親をもつ子どもの貧困率（48.75%）が、若干減少したものの、2007年においても31.88%と他の年齢層の父親の子どもに比べて突出した値となっている。また20歳代後半においても、18.46%と30歳代、40歳代の父親に比べて高い数値である。母親の年齢別の傾向は、ほぼ父親の年齢別と同じであるが、年齢層が5歳階級のひとつ分上になっている。

図表 -付表 C1 子ども(全子ども:0-19歳)の属性別 男女別 貧困率

	H7 1995				H16 2004				H19 2007			
	n	貧困率 (50%)	貧困率 (40%)	貧困率 (60%)	n	貧困率 (50%)	貧困率 (40%)	貧困率 (60%)	n	貧困率 (50%)	貧困率 (40%)	貧困率 (60%)
全個人	92702	13.76	8.73	19.89	53930	15.39	10.03	21.40	52214	15.93		
男性	44810	12.57	7.82	18.50	25678	13.97	8.91	19.67	24903	14.36		
女性	47892	14.88	9.58	21.19	28252	16.69	11.05	22.98	27311	17.37		
全子ども	21589	12.68	15.12	19.90	10632	14.18	18.33	20.51	9381	14.40		
男児	11192	13.02	7.78	20.20	5467	14.80	9.58	21.13	4826	13.88		
女児	10397	12.31	7.34	19.57	5165	13.53	8.73	19.86	4555	14.95		
男女計												
0歳	779	12.58	5.52	21.69	388	19.59	14.18	29.12	352	13.07	7.10	20.74
1歳	932	11.37	6.44	20.82	448	20.54	13.62	28.57	415	15.42	8.92	22.41
2歳	927	13.27	6.47	23.73	473	13.74	7.61	22.83	430	15.12	7.21	22.09
3歳	932	12.23	7.08	21.24	511	16.44	9.78	23.68	416	15.14	8.89	23.08
4歳	924	10.50	5.95	19.91	518	13.51	8.88	20.27	466	12.23	7.08	19.31
5歳	944	14.19	7.52	23.12	529	12.48	7.56	20.60	466	14.81	9.23	22.10
6歳	1033	11.71	7.16	18.88	560	15.54	9.82	22.50	479	13.57	8.35	19.62
7歳	955	11.94	7.85	17.59	540	11.48	6.85	18.52	469	13.22	8.32	20.68
8歳	1033	13.94	9.39	19.75	556	14.03	8.45	21.94	485	14.43	9.48	19.59
9歳	1142	11.73	6.92	19.35	536	12.87	7.28	19.96	512	15.82	9.77	23.24
10歳	1083	10.83	7.02	18.37	513	15.59	9.36	20.47	501	14.77	11.18	20.56
11歳	1208	11.34	7.53	17.88	581	13.25	8.43	18.76	500	15.80	10.20	23.60
12歳	1157	12.19	7.95	18.15	542	13.84	10.52	19.37	490	16.33	10.61	21.43
13歳	1185	12.49	7.17	18.06	550	11.64	7.09	16.55	496	12.90	8.67	20.77
14歳	1216	12.50	7.57	19.49	613	15.66	10.77	21.37	495	14.95	9.90	22.22
15歳	1185	12.57	7.34	18.40	642	12.62	10.29	18.07	546	13.19	7.14	19.60
16歳	1283	10.68	5.85	17.07	589	11.88	8.49	16.81	505	17.23	11.88	21.98
17歳	1336	12.28	8.01	19.31	641	13.57	9.20	18.25	515	13.59	7.96	20.00
18歳	1175	16.60	11.15	23.40	462	14.50	8.87	18.40	441	12.93	8.84	20.63
19歳	1160	16.90	10.17	24.05	440	14.09	9.55	19.09	402	12.94	7.46	17.91

	H7 1995				H16 2004				H19 2007			
	n	貧困率 (50%)	貧困率 (40%)	貧困率 (60%)	n	貧困率 (50%)	貧困率 (40%)	貧困率 (60%)	n	貧困率 (50%)	貧困率 (40%)	貧困率 (60%)
男児												
0歳	392	11.99	6.12	20.66	192	18.75	13.54	28.65	180	15.00	8.33	23.89
1歳	510	10.39	5.88	19.80	232	22.84	14.66	30.60	222	15.77	8.11	22.97
2歳	468	14.32	7.48	24.79	244	15.57	8.61	25.82	208	14.42	6.25	25.00
3歳	492	13.01	7.93	20.93	253	17.00	9.88	23.72	204	14.71	8.33	23.04
4歳	483	11.59	6.42	22.15	267	12.73	8.24	21.72	241	12.45	7.05	17.01
5歳	486	13.17	7.20	21.60	265	12.83	7.17	22.64	258	16.67	8.53	24.81
6歳	547	12.43	7.31	19.01	309	18.12	13.27	24.92	244	13.93	9.43	19.26
7歳	518	12.16	7.72	18.34	275	11.64	6.91	21.09	245	12.65	7.35	19.59
8歳	514	15.76	10.70	21.98	295	13.90	8.47	20.00	251	15.14	9.96	21.12
9歳	587	11.41	6.47	18.74	274	12.04	6.57	18.98	267	13.11	7.49	22.85
10歳	566	12.72	7.60	17.67	278	16.19	10.07	21.58	255	12.55	8.24	17.65
11歳	614	10.10	6.84	17.43	301	12.29	7.64	17.94	261	16.48	10.34	24.14
12歳	581	12.56	8.09	17.90	277	13.72	10.83	19.13	237	15.61	9.70	19.83
13歳	614	11.89	7.33	18.40	295	10.51	6.78	15.93	249	10.44	7.23	18.47
14歳	655	12.82	7.79	19.24	319	16.61	10.97	21.32	291	12.71	7.56	20.96
15歳	626	13.10	6.87	20.93	334	14.37	13.18	18.56	281	12.46	7.12	17.79
16歳	661	11.95	6.66	17.85	311	13.18	8.68	18.01	263	14.83	9.13	21.29
17歳	680	12.21	7.50	19.12	333	15.92	10.81	19.82	258	13.18	6.59	19.38
18歳	621	17.55	11.76	24.32	219	15.98	9.13	21.00	218	13.30	8.26	19.72
19歳	577	19.06	11.27	25.30	194	14.43	9.79	15.46	193	12.95	7.25	16.58
女児												
0歳	387	13.18	4.91	22.74	196	20.41	14.80	29.59	172	11.05	5.81	17.44
1歳	422	12.56	7.11	22.04	216	18.06	12.50	26.39	193	15.03	9.84	21.76
2歳	459	12.20	5.45	22.66	229	11.79	6.55	19.65	222	15.77	8.11	19.37
3歳	440	11.36	6.14	21.59	258	15.89	9.69	23.64	212	15.57	9.43	23.11
4歳	441	9.30	5.45	17.46	251	14.34	9.56	18.73	225	12.00	7.11	21.78
5歳	458	15.28	7.86	24.72	264	12.12	7.95	18.56	208	12.50	10.10	18.75
6歳	486	10.91	7.00	18.72	251	12.35	5.58	19.52	235	13.19	7.23	20.00
7歳	437	11.67	8.01	16.70	265	11.32	6.79	15.85	224	13.84	9.38	21.88
8歳	519	12.14	8.09	17.53	261	14.18	8.43	24.14	234	13.68	8.97	17.95
9歳	555	12.07	7.39	20.00	262	13.74	8.02	20.99	245	18.78	12.24	23.67
10歳	517	11.80	6.38	19.15	235	14.89	8.51	19.15	246	17.07	14.23	23.58
11歳	594	12.63	8.25	18.35	280	14.29	9.29	19.64	239	15.06	10.04	23.01
12歳	576	11.81	7.81	18.40	265	13.96	10.19	19.62	253	17.00	11.46	22.92
13歳	571	13.13	7.01	17.69	255	12.94	7.45	17.25	247	15.38	10.12	23.08
14歳	561	12.12	7.31	19.79	294	14.63	10.54	21.43	204	18.14	13.24	24.02
15歳	559	11.99	7.87	15.56	308	10.71	7.14	17.53	265	13.96	7.17	21.51
16歳	622	9.32	4.98	16.24	278	10.43	8.27	15.47	242	19.83	14.88	22.73
17歳	656	12.35	8.54	19.51	308	11.04	7.47	16.56	257	14.01	9.34	20.62
18歳	554	15.52	10.47	22.38	243	13.17	8.64	16.05	223	12.56	9.42	21.52
19歳	583	14.75	9.09	22.81	246	13.82	9.35	21.95	209	12.92	7.66	19.14

図表 -付表 C2 子ども(全子ども:0-19歳、未婚、1人暮らしで主な活動が学業のものを除く)の

属性別 男女別 貧困率

	H7 1995				H16 2004				H19 2007						
	n	全子ども に占める 構成比	貧困率 (50%)	貧困率 (40%)	貧困率 (60%)	n	全子ども に占める 構成比	貧困率 (50%)	貧困率 (40%)	貧困率 (60%)	n	全子ども に占める 構成比	貧困率 (50%)	貧困率 (40%)	貧困率 (60%)
男女計	21331	100.0	12.09	7.23	19.25	10597	100.0	14.03	9.03	20.35	9345	100.0	14.28	8.87	20.91
男性	10298	48.3	11.94	7.12	19.11	5146	48.6	13.33	8.55	19.67	4810	51.5	13.76	8.00	20.60
女性	11033	51.7	12.23	7.33	19.39	5451	51.4	14.69	9.48	21.01	4535	48.5	14.82	9.79	21.23
男女計(子どもの貧困線)	21331	100.0	10.59	6.41	16.55	10597	100.0	13.08	8.40	19.14	9345	100.0	13.86	8.45	20.18
男性	10298	48.3	10.45	6.35	16.28	5146	48.6	12.42	7.95	18.62	4810	51.5	13.24	7.57	19.96
女性	11033	51.7	10.72	6.47	16.80	5451	51.4	13.70	8.82	19.63	4535	48.5	14.51	9.39	20.42
年齢層別							0.0								
0～2歳	2638	12.4	12.40	6.18	22.10	1309	12.4	17.80	11.61	26.62	1197	12.8	14.62	7.77	21.80
3～5歳	2800	13.1	12.32	6.86	21.43	1558	14.7	14.12	8.73	21.50	1348	14.4	14.02	8.38	21.44
6～8歳	3021	14.2	12.55	8.14	18.77	1656	15.6	13.71	8.39	21.01	1433	15.3	13.75	8.72	19.96
9～11歳	3433	16.1	11.77	7.17	18.53	1630	15.4	13.87	8.34	19.69	1513	16.2	15.47	10.38	22.47
12～14歳	3557	16.7	12.40	7.56	18.58	1705	16.1	13.78	9.50	19.18	1481	15.8	14.72	9.72	21.47
15～17歳	3795	17.8	11.75	7.01	18.21	1870	17.6	12.73	8.93	17.75	1562	16.7	14.53	8.96	20.42
18～19歳	2087	9.8	11.36	7.67	17.68	869	8.2	12.43	7.48	16.69	811	8.7	11.59	7.03	17.39
年齢層別(子どもの貧困線)			0.0				0.0								
0～2歳	2638	12.4	10.84	5.16	18.16	1309	12.4	16.35	10.70	24.60	1197	12.8	13.95	7.18	21.47
3～5歳	2800	13.1	10.61	6.07	18.07	1558	14.7	12.84	7.96	19.70	1348	14.4	13.58	8.09	20.77
6～8歳	3021	14.2	11.32	7.35	16.78	1656	15.6	12.74	7.73	19.81	1433	15.3	13.05	8.58	18.91
9～11歳	3433	16.1	10.34	6.47	16.02	1630	15.4	12.88	7.79	18.83	1513	16.2	15.00	9.98	21.61
12～14歳	3557	16.7	10.46	7.03	16.19	1705	16.1	13.08	8.91	18.12	1481	15.8	14.52	9.18	20.93
15～17歳	3795	17.8	10.30	6.14	15.76	1870	17.6	12.19	8.45	17.01	1562	16.7	14.40	8.45	19.59
18～19歳	2087	9.8	10.35	6.47	15.05	869	8.2	11.51	7.02	15.77	811	8.7	11.22	6.54	16.65
世帯の雇用形態別			0.0				0.0								
会社・団体等の役員世帯	1222	5.7	4.50	2.21	10.15	686	6.5	7.87	4.52	13.27	739	7.9	6.63	2.71	11.77
常雇・企業規模1～4人	461	2.2	29.50	17.57	46.85	195	1.8	21.03	11.79	35.38	193	2.1	23.32	13.47	35.75
常雇・企業規模5～29人	2385	11.2	16.77	8.81	29.14	1260	11.9	18.97	12.06	29.76	1000	10.7	20.10	11.90	29.10
常雇・企業規模30～99人	2124	10.0	13.14	7.34	22.36	1243	11.7	12.79	8.21	21.64	886	9.5	14.90	7.79	22.46
常雇・企業規模100～299人	2452	11.5	7.71	3.26	14.60	967	9.1	8.89	3.83	13.13	748	8.0	12.17	7.22	18.45
常雇・企業規模300～499人	999	4.7	2.90	1.60	6.61	388	3.7	4.12	1.03	7.22	384	4.1	10.94	3.65	13.54
常雇・企業規模500～999人	999	4.7	2.90	1.60	6.61	392	3.7	3.57	2.30	7.65	448	4.8	3.35	2.68	6.25
常雇・企業規模1000～4999人	3257	15.3	1.87	0.83	4.39	780	7.4	3.08	1.67	4.49	679	7.3	4.42	1.03	8.25
常雇・企業規模5000人以上	1956	9.2	1.38	0.51	4.14	574	5.4	0.87	0.70	2.09	680	7.3	3.68	2.65	4.85
常雇・官公庁	1956	9.2	1.38	0.51	4.14	928	8.8	1.19	0.86	2.80	860	9.2	1.74	1.16	3.37
常雇・不詳	135	0.6	20.74	14.81	28.15	834	7.9	13.67	9.35	19.66	476	5.1	11.34	9.45	19.12
1年以上1年未満の契約	63	0.3	42.86	33.33	53.97	189	1.8	32.92	26.46	60.79	252	2.7	35.32	25.79	50.40
日々または1月未満の契約	1541	7.2	20.90	13.24	29.14	28	0.3	28.67	7.14	35.71	57	0.6	31.58	28.07	38.60
自営業・雇人あり	1549	7.3	29.18	19.63	40.93	591	5.6	23.35	16.92	29.95	534	5.7	20.41	15.17	28.65
自営業・雇人なし	32	0.2	40.63	37.50	46.88	1043	9.8	31.54	21.86	41.13	758	8.1	32.32	20.71	43.27
内職・家族従業者世帯	2505	11.7	13.13	8.46	18.72	141	1.3	22.70	17.02	36.17	231	2.5	24.24	16.88	33.77
その他所得を伴う仕事をしている者のいる世帯	424	2.0	39.39	26.18	50.94	185	1.7	27.03	14.05	31.35	295	3.2	23.39	15.59	34.24
所得を伴う仕事をしていない世帯	424	2.0	39.39	26.18	50.94	169	1.6	67.99	37.28	63.31	113	1.2	38.94	24.78	55.75
不詳						4	0.0	75.00	75.00	75.00	12	0.1	50.00	25.00	75.00
子ども数別							0.0								
1人	4366	20.5	12.14	7.60	17.84	2240	21.1	14.33	9.42	20.18	2150	23.0	12.79	7.72	18.47
2人	10569	49.5	10.40	6.33	16.76	5303	50.0	11.94	7.94	17.86	4616	49.4	12.07	7.76	18.74
3人	5568	26.1	13.49	7.45	22.76	2604	24.6	16.47	10.14	23.39	2221	23.8	17.83	10.81	24.85
4人	696	3.3	22.41	14.94	32.76	379	3.6	16.89	9.50	27.44	311	3.3	29.26	17.68	36.98
5人	94	0.4	26.60	10.64	31.91	65	0.6	61.54	38.46	69.23	35	0.4	42.86	28.57	71.43
6人	30	0.1	60	40	80	6	0.1	0	0	0	12	0.1	0	0	0
世帯類型別															
高齢者世帯	36	0.2	61.11	55.56	77.78	15	0.1	53.33	46.67	53.33	7	0.1	0.00	0.00	42.86
母子世帯	568	2.6	58.24	41.94	72.04	439	4.1	66.97	53.53	77.45	489	5.2	59.30	47.65	74.03
父子世帯	94	0.4	15.96	15.96	25.53	69	0.7	18.83	10.14	33.33	40	0.4	25.00	17.50	32.50
その他世帯	20643	96.8	10.74	6.17	17.70	10074	95.1	11.63	7.03	17.73	8809	94.3	11.74	6.69	17.89
世帯類型別(子どもの貧困線)															
高齢者世帯	36	0.2	61.11	55.56	69.44	15	0.1	53.33	46.67	53.33	7	0.1	0.00	0.00	42.86
母子世帯	568	2.6	52.87	36.92	66.49	439	4.1	64.46	50.34	76.77	489	5.2	58.49	44.99	72.60
父子世帯	94	0.4	15.96	12.77	23.40	69	0.7	17.39	8.70	30.43	40	0.4	25.00	17.50	32.50
その他世帯	20643	96.8	9.33	5.47	15.08	10074	95.1	10.75	6.51	16.50	8809	94.3	11.34	6.39	17.2
世帯構造別															
夫婦と未婚の子のみ	13549	63.5	9.67	5.21	16.98			0.0			5888	63.0	10.21	5.30	15.98
ひとり親と未婚の子のみ	753	3.5	49.80	36.39	62.68			0.0			592	6.3	54.22	42.74	68.58
三世帯	6481	30.4	11.57	7.04	17.54			0.0			2547	27.3	12.49	7.89	18.85
その他の世帯	548	2.6	26.28	19.34	36.13			0.0			318	3.4	29.56	19.81	39.94
父親の年齢															
20歳未満	0	0.0				2	0.0	100.00	100.00	100.00	2	0.0	0.00	0.00	50.00
20～24	157	0.7	27.39	11.46	38.85	80	0.8	48.75	38.75	62.50	69	0.7	31.88	14.49	46.38
25～29	849	4.0	15.90	7.77	28.62	397	3.7	20.40	12.34	33.25	353	3.8	18.46	10.47	30.30
30～34	2523	11.8	11.06	6.34	20.57	1264	11.9	11.71	7.28	23.26	1176	12.6	12.07	6.29	18.20
35～39	4091	19.2	10.27	5.87	16.92	1980	18.7	9.65	5.40	14.65	1768	18.9	10.46	5.60	16.91
40～44	5669	26.6	8.56	4.32	14.78	2335	22.0	9.72	5.14	13.96	1887	20.2	10.33	5.41	14.68
45～49	4833	22.7	8.52	5.34	13.88	2219	20.9	9.24	5.90	13.29	1799	19.3	8.06	5.39	13.34
50～54	1576	7.4	11.80	6.54	17.01	1134	10.7	7.67	4.41	12.69	953	10.2	8.60	5.35	12.59
55～59	303														

4. 子どもの貧困と健康の関係

本節では、子どもの貧困状況と健康指標（健康意識、有訴症状の有無、有訴症状に対する対処方法）について記述する。なお、健康票は子どもを含む世帯員すべてに配布されているが、年齢が小さい子どもについては親（保護者）が回答していると考えられる。

4.1 健康意識

まず、最初に、貧困状況別の主観的な健康意識を見てみる。「あなたの現在の健康状態はいかがですか」という問いに対して、5段階（「よい」「まあよい」「ふつう」「あまりよくない」「よくない」）の回答が用意されており、図表 -H1、H2 は、このうち、「よい」「まあよい」と回答した子どもの割合を年齢別、貧困状況に示している（2007年、1995年）。年齢別に表すのは、子どもの健康意識は、年齢の上昇とともに大きく変化する傾向が見られるため、貧困の子どものとそうでない子どもの間で年齢の分布状況が異なることによるバイアスを避けるためである。なお、この設問は6歳以上の世帯員のみが回答が求められているため、ここでは6歳から19歳の子どもの状況を示している。貧困状況の判断は、世帯の合算所得が貧困線を下回る世帯に属する子どもを「貧困」、そうでない子どもを「非貧困」としている。まず2007年のデータ（図表 -H2）をみると、主観的健康度がよい子どもの割合は子どもの年齢が高くなるほど下がる傾向があり、また、貧困層の子どもは非貧困層に子どもに比べその割合がほぼ一貫して低いこと、12歳から17歳にかけて格差が拡大していること、が見て取れる。しかしながら、統計的に有意な差があるのは14歳と17歳のみであり（二乗値=2.7404, 3.8084, p値=0.098, p=0.051）、このデータのみから、確定的な示唆を述べるのは性急であろう。18歳、19歳は、その差は再度接近しているが、この年齢層は親元から離れる子どもも多く、そのことによるサンプル・バイアスが生じているのかもしれない。

また、1995年のデータ（図表 -H1）をみると、年齢の上昇とともに主観的健康度がよい割合が減る傾向は認められるものの、貧困層と非貧困層の差については統計的に有意な差は見られない。これは、他の年（2001年、2004年）でも同様であり（図省略）、少なくともクロス表では経済状況別の子どもの主観的健康度の格差は確認できなかった。

図表 -H1 主観的健康感が「よい」「まあよい」の率(1995年)

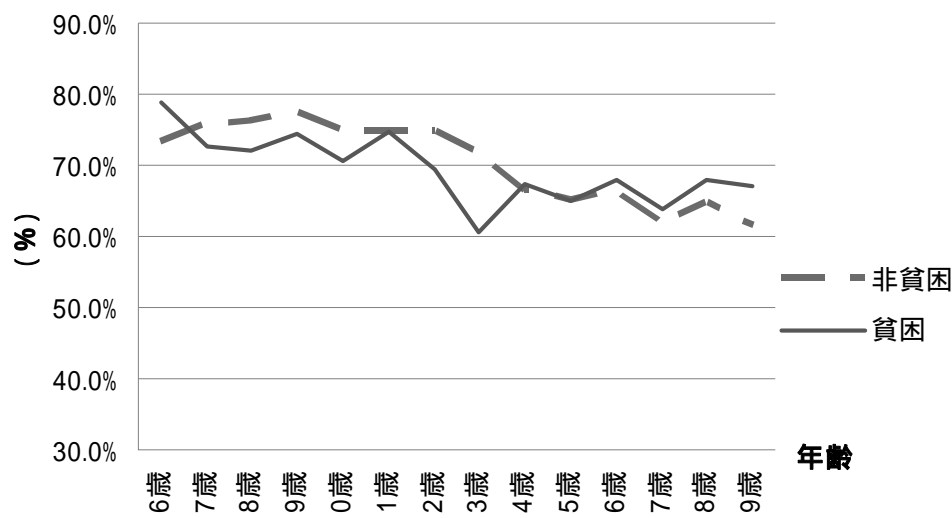

図表 -H2 主観的健康感が「よい」「まあよい」の率(2007年)

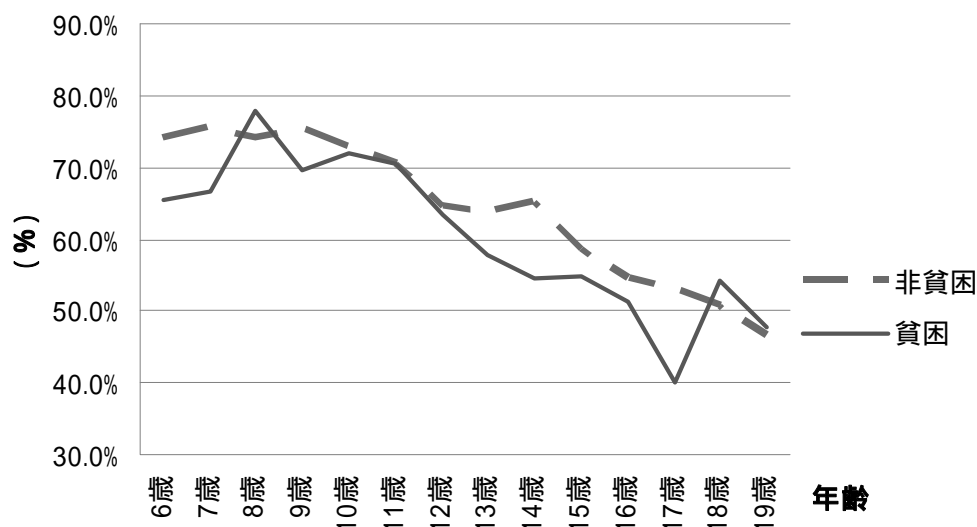

次に、貧困であるか否か (=1 貧困、=0 非貧困)、所得階級 (10 分位、子どものある世帯のみ、子ども数ベース) を説明変数、主観的健康度が「よい」「まあよい」を被説明変数とするロジスティック分析の結果が以下である (付表 H46)。2004 年を除く、1995 年、1998 年、2007 年のデータにおいては、所得と健康意識の関係は一貫しており、所得が高いほど、健康意識が高くなる傾向が確認される。貧困が否かというダミー変数が有意であるのは 2007 年のみであるが、これは、貧困基準の設定方法に問題が

あるのかもしれない。

4.2 有訴症状の有無

次に、0歳から19歳の子どもについて、「あなたは、ここ数日、病気やけがなどで体の具合の悪いところ（自覚症状）が、ありますか」（回答：「ある」「ない」）という問いに対する回答の状況を見たものが図表 -H3（1995年）と図表 -H4（2007年）である。これを見ると、1995年、2007年に共通する際立った傾向は認められないものの、幼児期（0 - 3歳）においては、非貧困層の方が、貧困層より「自覚症状があり」の割合が高いことが見て取れる。この時期は、子ども本人が記入したとは考えにくいので、この差は、親による子どもの症状の把握状況の差を表していると考えられる。統計的に有意な差（10%水準）は、1995年は9歳と11歳のみ、2007年は、0歳、1歳、9歳、11歳のみである。これらは、すべて、非貧困層の子どもたちの方が、貧困層の子どもたちに比べ、有訴率が高くなっている。両年に共通な年齢は、9歳と11歳であるが、特に11歳は他の年度においても有意な差となることが多い（2004年、1998年）。11歳という年齢が、心身の発達上、特別な時期であるかもしれないが、理由は不明である。

図表 -H3 自覚症状ありの率(1995年)



図表 -H4 自覚症状ありの率(2007年)

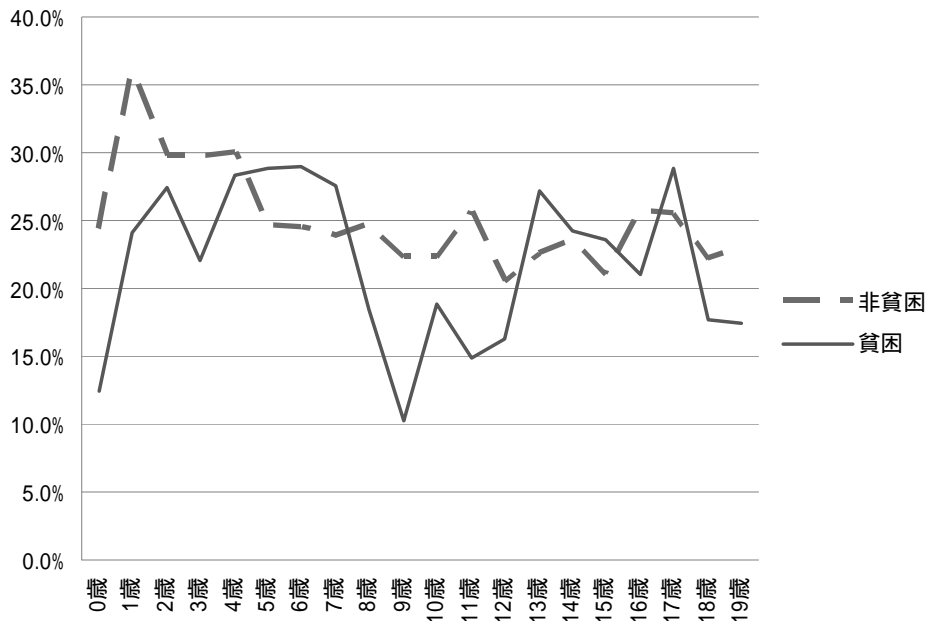

次に、有訴状況の有無を被説明変数とするロジスティック分析の結果を示す（付表 H 62）。これをみると、2007 年においては、貧困状況、所得ともに統計的に有意（5% 水準）であり、貧困状況であり、所得が低いほど、「自覚症状あり」の割合が少なくなる。この傾向は、2004 年にも見ることができ、他の年度は統計的に有意でない。しかし、貧困状況の係数は一貫して負であり、貧困状況の子どもは概して、そうでない子どもに比べて自覚症状が少ないと言えよう。これは、貧困状況の子どもの実際の健康状況がよいというよりも（健康意識で見ると貧困層の方が「よい」とする割合が低い）、貧困状況の子（または親）が自身の健康状況について自覚する割合が低いのではないかと考えられる。

4.3 有訴状況に対する治療方法

最後に、上の設問で「自覚症状がある」とした子どもについて、その自覚症状に対する対処方法を見てみる。「国民生活基礎調査」において提示された選択肢は、「病院、診療所などへの通院・通所」（1995 年は、通院と通所は別の選択肢であったが、集計では合算している）、「あんま、整体院など」、「売薬」、「その他の治療」、「治療していない」である（1995 年は、その他に「老人健康施設への通所」の選択肢があったが、ここでは、子どもが対象であるため集計には含めていない）。

まず、子ども全体（0～19 歳）について、貧困層、非貧困層別に治療方法を見ると、1995 年にはさほど大きな差は見られないものの、2007 年には、「通院・通所」、「あんま等」、「売薬」においては、非貧困層が、「治療していない」では貧困層が、高い割合となっている。統計的に有意な差は「あんま等」と「治療していない」のみであるが、

貧困層の子どもの方が、自覚症状に対して治療を控えている可能性が示唆される。留意しなければならないのは、「国民生活基礎調査」からは、自覚症状がある子どもの症状の重さ（どれほど治療が必要であるか）がわからないことである。そのため、貧困層の子どもの自覚症状が、そうでない子どもに比べて、より軽度（＝治療を必要としない）であるというバイアスの可能性もないとはいえない。

図表 -H5 自覚症状がある子の治療方法:0-19歳(1995年)

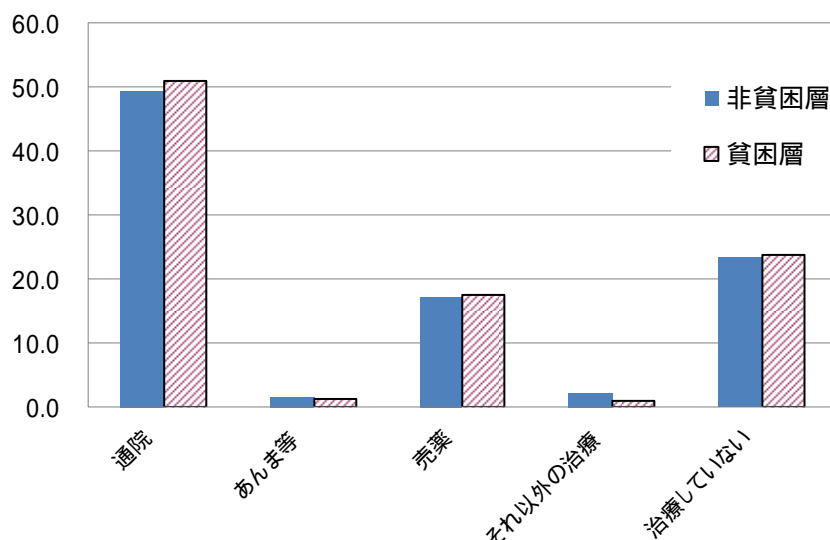

図表 -H6 自覚症状がある子の治療方法:0-19歳(2007年)

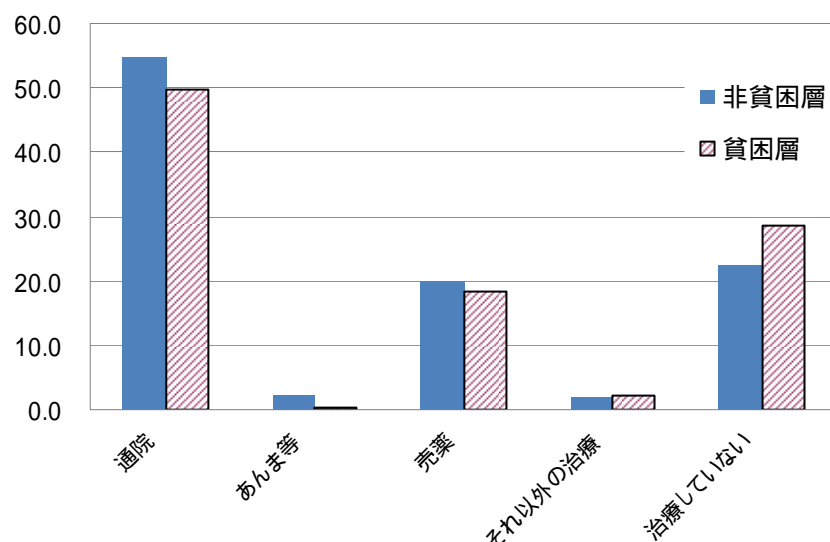

子どもの疾病の種類や、通院・通所の必要性は、子どもの年齢にも大きく関係する。また、自治体の多くは乳幼児の医療費助成制度を設けているため、通院傾向にも変化が期待される。そこで、次に子どもの年齢階層別に「通院・通所」「治療していない」の割合を見てみたものが図表 -H7 から図表 -H10 である。これを見ると、1995年

では、貧困層の方が非貧困層に比べて「通院」の割合が高くなっている年齢層が多いが、2007年では、10-14歳以外の年齢層で貧困層の子どもは非貧困層の子どもに比べて「通院」の割合が少ない。「治療なし」では、1995年においては、高年齢の子ども(10-14歳、15-19歳)において、貧困層の方が高くなっているものの、若年層(0-4歳、5-9歳)では逆となっていたのに対し、2007年ではすべての年齢層で貧困層の方が非貧困層に比べて高くなっている。

図表 -H7 「通院」の率(1995年)子どもの年齢階層別

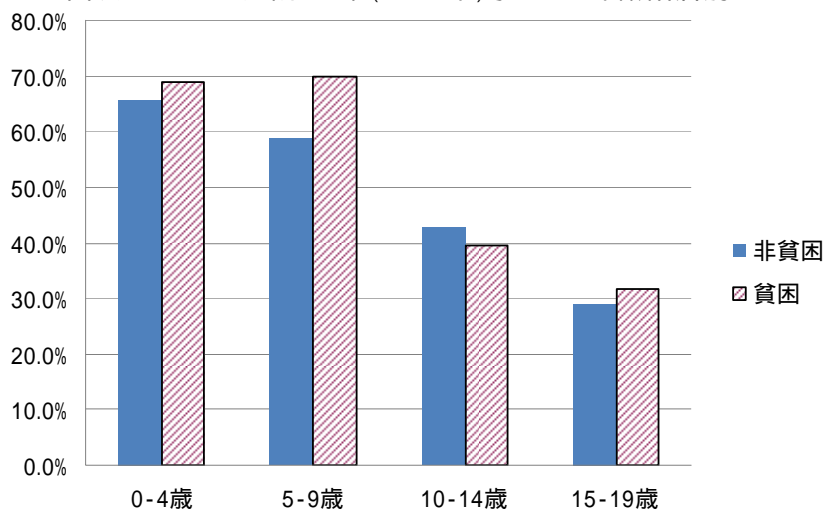

図表 -H8 「通院」の率(2007年)子どもの年齢階層別

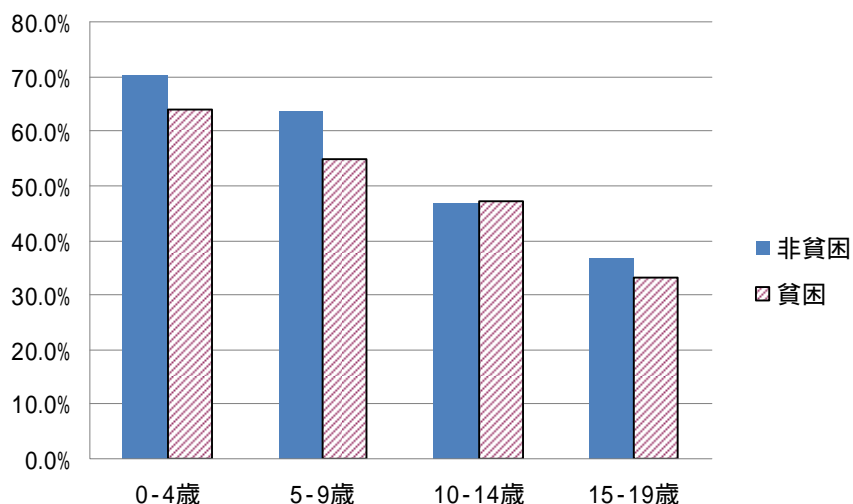

次に、被説明変数を「通院・通所」、「治療していない」としたロジスティック分析を行った(付表H78、付表H79)。「治療していない」の推計結果を見ると、2007年においては、貧困状況ダミー変数の係数が有意となっており、特に、これを年齢階級

別にみると、15歳から19歳で年齢階級にて貧困であると「治療なし」となる確率が高くなることがわかる。しかし、この結果は他の年のデータでは確認されず、受診抑制が2007年に初めて確認される事象であるのか、データの問題であるのかは判別が不可能である。「通院」についても、有意な結果は得られておらず、断定的なことは言えないものの、所得は一貫して正となっており、また、貧困は2001年から負となっていることから、この初期的な分析では把握しきれない受診抑制の実態があることは否定できない。

図表 -H9 「治療なし」の率(1995年)子どもの年齢階層別

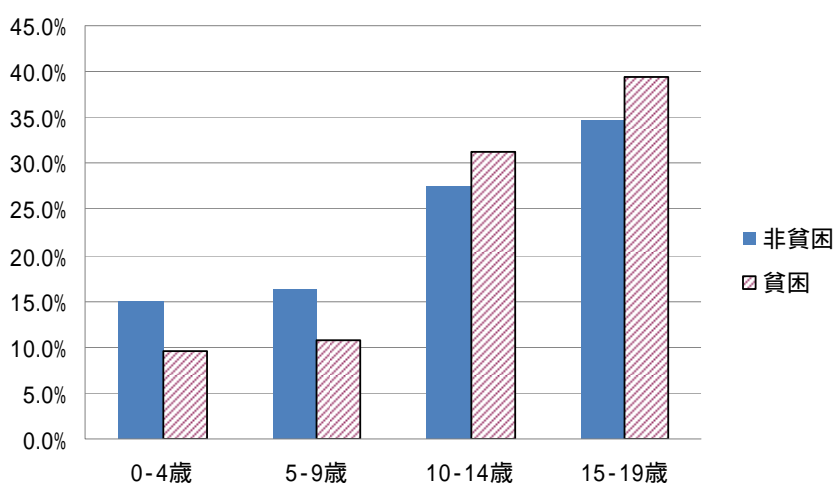

図表 -H10 「治療なし」の率(2007年)子どもの年齢階層別

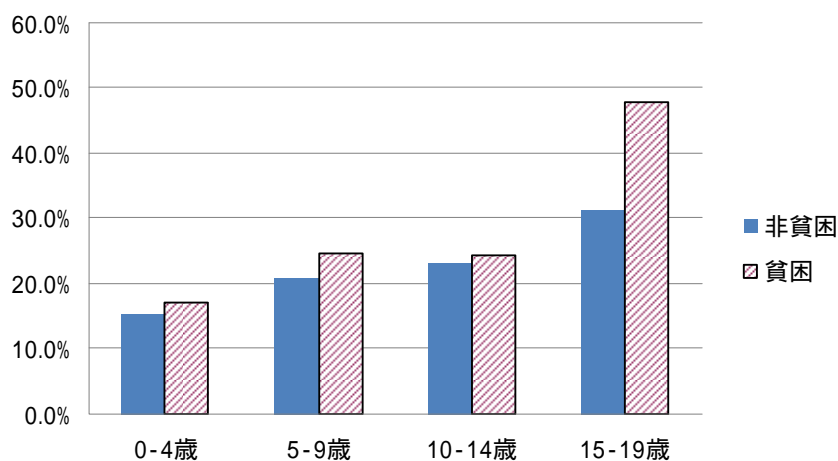

. データ集

・経済的困難を抱える非典型世帯の増大：ひとり暮らしとひとり親世帯に着目して

<白波瀬 佐和子 委員>

付録

以下には、労働市場におけるジェンダー格差について、特に職業と従業上の地位についての結果表を添付する。労働市場における男女格差に関する研究は社会学においても分断された職業分布に着目して議論されてきた。本稿では、1992年から2007年に実施された4時点の「就業構造基本調査」を用いて、職業分布の男女差についての基本データを提示する。2007年には現職の小分類、2002年、1997年、1992年については、現職の中分類が変数に含まれているが、ここでは、4時点に共通する大分類を用いた分析結果のみ提示する。表の値は上が度数で下が割合を示す。

また、職業移動は労働市場における男女差を見る上に重要な視点である。最後には、4時点における前職と現職の移動表も提示する。

1. 年齢階層別職業分布

1-1 1992年

男性の年齢階層別 職業分布

	10代	20代	30代	40代	50代	60代	70代	80代以上	合計
専門職	326 3.94	9090 14.37	11764 15.48	9899 10.32	6108 7.71	3480 7.58	913 7.28	188 10.10	41768 10.91
管理職	1 0.01	215 0.34	1656 2.18	5845 6.10	7562 9.55	4287 9.33	1248 9.96	283 15.21	21097 5.51
事務職	661 7.99	8604 13.60	11566 15.22	13965 14.56	9713 12.27	3598 7.83	506 4.04	49 2.63	48662 12.71
販売職	751 9.08	9909 15.66	12573 16.55	14392 15.01	8876 11.21	4364 9.50	1643 13.11	320 17.20	52828 13.80
サービス職	1011 12.2	3736 5.9	2963 3.9	3725 3.9	2927 3.7	1743 3.8	483 3.9	72 3.9	16660 4.4
保安職	137 1.66	1085 1.71	1870 2.46	2101 2.19	1268 1.60	1028 2.24	160 1.28	4 0.21	7653 2.00
農林漁協	124 1.50	1039 1.64	2563 3.37	3885 4.05	6374 8.05	11604 25.27	5091 40.62	687 36.92	31367 8.19
運輸・通信	259 3.13	3512 5.55	4340 5.71	7207 7.52	6422 8.11	1336 2.91	89 0.71	4 0.21	23169 6.05
生産工程・労務	5000 60.46	26081 41.22	26690 35.13	34867 36.36	29932 37.80	14486 31.54	2401 19.16	254 13.65	139711 36.49
合計	8270 100.00	63271 100.00	75985 100.00	95886 100.00	79182 100.00	45926 100.00	12534 100.00	1861 100.00	382915 100.00

女性の年齢階層別 職業分布

	10代	20代	30代	40代	50代	60代	70代	80代以上	合計
専門職	650 8.70	11554 21.04	9305 18.47	7276 9.62	3557 6.19	1259 4.21	342 4.21	53 5.23	33996 11.94
管理職		29 0.05	170 0.34	495 0.65	673 1.17	647 2.16	288 3.55	68 6.71	2370 0.83
事務職	2681 35.90	24942 45.43	15381 30.54	19561 25.87	9478 16.50	2660 8.90	417 5.14	37 3.65	75157 26.39
販売職	1165 15.60	6241 11.37	5644 11.20	10007 13.24	7533 13.11	4006 13.40	1592 19.61	338 33.33	36526 12.82
サービス職	1409 18.9	4337 7.9	4885 9.7	9951 13.2	8369 14.6	3325 11.1	677 8.3	77 7.6	33030 11.6
保安職	17 0.23	98 0.18	42 0.08	50 0.07	43 0.07	4 0.01			254 0.09
農林漁協	22 0.29	357 0.65	2186 4.34	3703 4.90	7395 12.87	9858 32.97	3193 39.33	313 30.87	27027 9.49
運輸・通信	66 0.88	281 0.51	212 0.42	374 0.49	182 0.32	27 0.09			1142 0.40
生産工程・労務	1459 19.53	7063 12.86	12546 24.91	24185 31.99	20214 35.19	8110 27.13	1609 19.82	128 12.62	75314 26.44
合計	7469 100.00	54902 100.00	50371 100.00	75602 100.00	57444 100.00	29896 100.00	8118 100.00	1014 100.00	284816 100.00

年齢階層別 職業分布の男女差

	10代			20代			30代			40代		
	男性	女性	合計	男性	女性	合計	男性	女性	合計	男性	女性	合計
専門職	650 8.70	326 3.94	976 6.20	11554 21.04	9090 14.37	20644 17.47	9305 18.47	11764 15.48	21069 16.67	7276 9.62	9899 10.32	17175 10.02
管理職		1 0.01	1 0.01	29 0.05	215 0.34	244 0.21	170 0.34	1656 2.18	1826 1.45	495 0.65	5845 6.10	6340 3.70
事務職	2681 35.90	661 7.99	3342 21.23	24942 45.43	8604 13.60	33546 28.39	15381 30.54	11566 15.22	26947 21.33	19561 25.87	13965 14.56	33526 19.55
販売職	1165 15.60	751 9.08	1916 12.17	6241 11.37	9909 15.66	16150 13.67	5644 11.20	12573 16.55	18217 14.42	10007 13.24	14392 15.01	24399 14.23
サービス職	1409 18.9	1011 12.2	2420 15.4	4337 7.9	3736 5.9	8073 6.8	4885 9.7	2963 3.9	7848 6.2	9951 13.2	3725 3.9	13676 8.0
保安職	17 0.23	137 1.66	154 0.98	98 0.18	1085 1.71	1183 1.00	42 0.08	1870 2.46	1912 1.51	50 0.07	2101 2.19	2151 1.25
農林漁協	22 0.29	124 1.50	146 0.93	357 0.65	1039 1.64	1396 1.18	2186 4.34	2563 3.37	4749 3.76	3703 4.90	3885 4.05	7588 4.42
運輸・通信	66 0.88	259 3.13	325 2.06	281 0.51	3512 5.55	3793 3.21	212 0.42	4340 5.71	4552 3.60	374 0.49	7207 7.52	7581 4.42
生産工程・労務	1459 19.53	5000 60.46	6459 41.04	7063 12.86	26081 41.22	33144 28.05	12546 24.91	26690 35.13	39236 31.05	24185 31.99	34867 36.36	59052 34.44
合計	7469 100.00	8270 100.00	15739 100.00	54902 100.00	63271 100.00	118173 100.00	50371 100.00	75985 100.00	126356 100.00	75602 100.00	95886 100.00	171488 100.00
	50代			60代			70代			80代以上		
	男性	女性	合計	男性	女性	合計	男性	女性	合計	男性	女性	合計
専門職	3557 6.19	6108 7.71	9665 7.07	1259 4.21	3480 7.58	4739 6.25	342 4.21	913 7.28	1255 6.08	53 5.23	188 10.10	241 8.38
管理職	673 1.17	7562 9.55	8235 6.03	647 2.16	4287 9.33	4934 6.51	288 3.55	1248 9.96	1536 7.44	68 6.71	283 15.21	351 12.21
事務職	9478 16.50	9713 12.27	19191 14.05	2660 8.90	3598 7.83	6258 8.25	417 5.14	506 4.04	923 4.47	37 3.65	49 2.63	86 2.99
販売職	7533 13.11	8876 11.21	16409 12.01	4006 13.40	4364 9.50	8370 11.04	1592 19.61	1643 13.11	3235 15.66	338 33.33	320 17.20	658 22.89
サービス職	8369 14.57	2927 3.70	11296 8.27	3325 11.12	1743 3.80	5068 6.68	677 8.34	483 3.85	1160 5.62	77 7.59	72 3.87	149 5.18
保安職	43 0.07	1268 1.60	1311 0.96	4 0.01	1028 2.24	1032 1.36		160 1.28	160 0.77		4 0.21	4 0.14
農林漁協	7395 12.87	6374 8.05	13769 10.08	9858 32.97	11604 25.27	21462 28.31	3193 39.33	5091 40.62	8284 40.11	313 30.87	687 36.92	1000 34.78
運輸・通信	182 0.32	6422 8.11	6604 4.83	27 0.09	1336 2.91	1363 1.80		89 0.71	89 0.43		4 0.21	4 0.14
生産工程・労務	20214 35.19	29932 37.80	50146 36.70	8110 27.13	14486 31.54	22596 29.80	1609 19.82	2401 19.16	4010 19.42	128 12.62	254 13.65	382 13.29
合計	57444 100.00	79182 100.00	136626 100.00	29896 100.00	45926 100.00	75822 100.00	8118 100.00	12534 100.00	20652 100.00	1014 100.00	1861 100.00	2875 100.00

配偶関係別 職業分布の男女差

	未婚者			有配偶者			離・死別者		
	男性	女性	合計	男性	女性	合計	男性	女性	合計
専門職	12694	10630	23324	19124	30418	49542	2172	717	2889
	19.90	12.87	15.93	10.08	10.55	10.37	6.96	5.99	6.69
管理職	98	398	496	1628	20015	21643	644	681	1325
	0.15	0.48	0.34	0.86	6.94	4.53	2.07	5.69	3.07
事務職	28118	10611	38729	42591	37175	79766	4430	860	5290
	44.07	12.84	26.45	22.44	12.90	16.69	14.21	7.18	12.26
販売職	7823	11497	19320	23228	39894	63122	5460	1424	6884
	12.26	13.92	13.20	12.24	13.84	13.21	17.51	11.89	15.95
サービス職	6097	5337	11434	21381	10679	32060	5537	633	6170
	9.6	6.5	7.8	11.3	3.7	6.7	17.8	5.3	14.3
保安職	107	1209	1316	125	6212	6337	22	229	251
	0.17	1.46	0.90	0.07	2.16	1.33	0.07	1.91	0.58
農林漁協	327	2175	2502	23087	27653	50740	3611	1533	5144
	0.51	2.63	1.71	12.17	9.59	10.62	11.58	12.80	11.92
運輸・通信	371	4238	4609	680	17870	18550	91	1052	1143
	0.58	5.13	3.15	0.36	6.20	3.88	0.29	8.79	2.65
生産工程・労務	8169	36516	44685	57914	98291	156205	9218	4843	14061
	12.80	44.20	30.52	30.52	34.10	32.68	29.56	40.45	32.58
合計	63804	82611	146415	189758	288207	477965	31185	11972	43157
	100.00	100.00	100.00	100.00	100.00	100.00	100.00	100.00	100.00

男女別 配偶関係別 職業分布差

	女性		男性	
	未婚者	配偶者	未婚者	配偶者
専門職	12694	19124	10630	30418
	19.90	10.08	12.87	10.55
管理職	98	1628	398	20015
	0.15	0.86	0.48	6.94
事務職	28118	42591	10611	37175
	44.07	22.44	12.84	12.90
販売職	7823	23228	11497	39894
	12.26	12.24	13.92	13.84
サービス職	6097	21381	5337	10679
	9.6	11.3	6.5	3.7
保安職	107	125	1209	6212
	0.17	0.07	1.46	2.16
農林漁協	327	23087	2175	27653
	0.51	12.17	2.63	9.59
運輸・通信	371	680	4238	17870
	0.58	0.36	5.13	6.20
生産工程・労務	8169	57914	36516	98291
	12.80	30.52	44.20	34.10
合計	63804	189758	82611	288207
	100.00	100.00	100.00	100.00

学歴別男女別職業分布

	義務教育のみ			高卒			短大高卒			大卒以上		
	男性	女性	合計	男性	女性	合計	男性	女性	合計	男性	女性	合計
専門職	1487	1134	2621	8901	10618	19519	14265	5754	20019	9265	24189	33454
	1.92	1.11	1.46	6.12	5.92	6.01	34.04	26.64	31.52	49.75	30.83	34.45
管理職	519	2996	3515	1306	9910	11216	348	1334	1682	178	6790	6968
	0.67	2.93	1.96	0.90	5.52	3.45	0.83	6.18	2.65	0.96	8.65	7.18
事務職	5607	2816	8423	48600	24560	73160	15841	3385	19226	4818	17765	22583
	7.24	2.76	4.69	33.40	13.68	22.51	37.80	15.67	30.27	25.87	22.64	23.26
販売職	7974	6885	14859	22269	26806	49075	4276	2842	7118	1814	16007	17821
	10.29	6.84	8.33	15.30	14.94	15.10	10.20	13.16	11.21	9.74	20.40	18.35
サービス職	11880	5083	16963	17016	8320	25336	2552	865	3417	1382	2311	3693
	15.3	5.0	9.5	11.7	4.6	7.8	6.1	4.0	5.4	7.4	2.9	3.8
保安職	35	1325	1360	155	4901	5056	40	266	306	23	1138	1161
	0.05	1.30	0.76	0.11	2.73	1.56	0.10	1.23	0.48	0.12	1.45	1.20
農林漁協	16916	19726	36642	9137	9966	19103	725	972	1697	99	586	685
	21.84	19.32	20.41	6.28	5.55	5.88	1.73	4.50	2.67	0.53	0.75	0.71
運輸通信	160	9372	9532	878	12467	13345	77	576	653	21	649	670
	0.21	9.18	5.31	0.60	6.95	4.11	0.18	2.67	1.03	0.11	0.83	0.69
生産工程労務	32876	52663	85539	37250	71933	109183	3783	5606	9389	1024	9036	10060
	42.44	51.58	47.64	25.60	40.08	33.60	9.03	25.95	14.78	5.50	11.52	10.36
合計	77464	102100	179564	145512	179481	324993	41907	21600	63507	18624	78471	97095
	100.00	100.00	100.00	100.00	100.00	100.00	100.00	100.00	100.00	100.00	100.00	100.00

男女別学歴による職業分布

	男性				女性			
	義務教育のみ	高卒	短大高卒	大卒以上	義務教育のみ	高卒	短大高卒	大卒以上
専門職	1134	10618	5754	24189	1487	8901	14265	9265
	1.11	5.92	26.64	30.83	1.92	6.12	34.04	49.75
管理職	2996	9910	1334	6790	519	1306	348	178
	2.93	5.52	6.18	8.65	0.67	0.90	0.83	0.96
事務職	2816	24560	3385	17765	5607	48600	15841	4818
	2.76	13.68	15.67	22.64	7.24	33.40	37.80	25.87
販売職	6885	26806	2842	16007	7974	22269	4276	1814
	6.84	14.94	13.16	20.40	10.29	15.30	10.20	9.74
サービス職	5083	8320	865	2311	11880	17016	2552	1382
	5.0	4.6	4.0	2.9	15.3	11.7	6.1	7.4
保安職	1325	4901	266	1138	35	155	40	23
	1.30	2.73	1.23	1.45	0.05	0.11	0.10	0.12
農林漁協	19726	9966	972	586	16916	9137	725	99
	19.32	5.55	4.50	0.75	21.84	6.28	1.73	0.53
運輸通信	9372	12467	576	649	160	878	77	21
	9.18	6.95	2.67	0.83	0.21	0.60	0.18	0.11
生産工程労務	52663	71933	5606	9036	32876	37250	3783	1024
	51.58	40.08	25.95	11.52	42.44	25.60	9.03	5.50
合計	102100	179481	21600	78471	77464	145512	41907	18624
	100.00	100.00	100.00	100.00	100.00	100.00	100.00	100.00

雇用形態別 男女別職業分布

	フルタイム			パートタイム			アルバイト他		
	女性	男性	合計	女性	男性	合計	女性	男性	合計
専門職	24637	31233	55870	2524	122	2646	2683	1987	4670
	19.58	12.48	14.85	4.54	3.53	4.48	14.09	8.58	11.07
管理職	127	6748	6875		1	1	14	225	239
	0.10	2.70	1.83		0.03	0.00	0.07	0.97	0.57
事務職	47445	43879	91324	11829	251	12080	5744	2655	8399
	37.70	17.53	24.28	21.26	7.25	20.44	30.17	11.46	19.90
販売職	13453	34380	47833	6927	160	7087	2266	1417	3683
	10.69	13.73	12.72	12.45	4.62	11.99	11.90	6.12	8.73
サービス職	10350	7440	17790	8878	267	9145	3648	2228	5876
	8.2	3.0	4.7	16.0	7.7	15.5	19.2	9.6	13.9
保安職	189	6676	6865	25	144	169	39	798	837
	0.15	2.67	1.82	0.04	4.16	0.29	0.20	3.45	1.98
農林漁協	506	2735	3241	625	97	722	485	862	1347
	0.40	1.09	0.86	1.12	2.80	1.22	2.55	3.72	3.19
運輸・通信	732	19810	20542	181	200	381	159	1331	1490
	0.58	7.91	5.46	0.33	5.78	0.64	0.84	5.75	3.53
生産工程・労務	28398	97428	125826	24657	2218	26875	4003	11656	15659
	22.57	38.92	33.45	44.31	64.10	45.47	21.02	50.33	37.11
合計	125837	250329	376166	55646	3460	59106	19041	23159	42200
	100.00	100.00	100.00	100.00	100.00	100.00	100.00	100.00	100.00

男女別 雇用形態による職業分布

	男性			女性		
	フルタイム	パート	アルバイト他	フルタイム	パート	アルバイト他
専門職	31233	122	1987	24637	2524	2683
	12.48	3.53	8.58	19.58	4.54	14.09
管理職	6748	1	225	127		14
	2.70	0.03	0.97	0.10		0.07
事務職	43879	251	2655	47445	11829	5744
	17.53	7.25	11.46	37.70	21.26	30.17
販売職	34380	160	1417	13453	6927	2266
	13.73	4.62	6.12	10.69	12.45	11.90
サービス職	7440	267	2228	10350	8878	3648
	3.0	7.7	9.6	8.2	16.0	19.2
保安職	6676	144	798	189	25	39
	2.67	4.16	3.45	0.15	0.04	0.20
農林漁協	2735	97	862	506	625	485
	1.09	2.80	3.72	0.40	1.12	2.55
運輸・通信	19810	200	1331	732	181	159
	7.91	5.78	5.75	0.58	0.33	0.84
生産工程・労務	97428	2218	11656	28398	24657	4003
	38.92	64.10	50.33	22.57	44.31	21.02
合計	250329	3460	23159	125837	55646	19041
	100.00	100.00	100.00	100.00	100.00	100.00

2. 1997年

男性の年齢階層別 職業分布

	10代	20代	30代	40代	50代	60代	70代	80代以上	合計
専門職	197 3.13	8184 12.42	11728 16.98	10516 11.94	6111 8.21	3063 6.90	1160 8.02	215 9.44	41174 11.28
管理職	1 0.02	192 0.29	1345 1.95	4855 5.51	6982 9.38	4285 9.66	1384 9.57	270 11.85	19314 5.29
事務職	530 8.41	8388 12.72	10471 15.16	13288 15.08	10122 13.60	3276 7.38	575 3.98	77 3.38	46727 12.80
販売職	435 6.91	9868 14.97	11614 16.81	13091 14.86	9464 12.72	4351 9.81	1623 11.23	411 18.04	50857 13.94
サービス職	922 14.6	4498 6.8	2606 3.8	3319 3.8	2932 3.9	2005 4.5	517 3.6	81 3.6	16880 4.6
保安職	88 1.40	1381 2.09	1671 2.42	2324 2.64	1544 2.07	1071 2.41	228 1.58	8 0.35	8315 2.28
農林漁協	108 1.71	907 1.38	1575 2.28	3376 3.83	3692 4.96	9132 20.58	6014 41.60	916 40.21	25720 7.05
運輸・通信	117 1.86	3327 5.05	4148 6.00	5704 6.47	6116 8.22	1883 4.24	154 1.07	1 0.04	21450 5.88
生産工程・労務	3901 61.93	29174 44.26	23931 34.64	31628 35.90	27450 36.89	15306 34.49	2802 19.38	299 13.13	134491 36.85
合計	6299 100.00	65919 100.00	69089 100.00	88101 100.00	74413 100.00	44372 100.00	14457 100.00	2278 100.00	364928 100.00

女性の年齢階層別 職業分布

	10代	20代	30代	40代	50代	60代	70代	80代以上	合計
専門職	383 7.17	11108 20.34	9253 20.35	9266 13.48	4186 7.71	1229 4.29	387 4.12	71 5.59	35883 13.40
管理職		19 0.03	129 0.28	451 0.66	647 1.19	570 1.99	298 3.17	78 6.14	2192 0.82
事務職	1624 30.38	23279 42.63	15390 33.85	19030 27.69	11375 20.94	3274 11.44	783 8.33	69 5.43	74824 27.94
販売職	939 17.57	6494 11.89	4925 10.83	8469 12.32	7081 13.04	3633 12.69	1704 18.13	363 28.56	33608 12.55
サービス職	1362 25.5	6025 11.0	4635 10.2	8952 13.0	8760 16.1	3844 13.4	852 9.1	113 8.9	34543 12.9
保安職	11 0.21	162 0.30	64 0.14	62 0.09	61 0.11	17 0.06			377 0.14
農林漁協	10 0.19	257 0.47	1133 2.49	2845 4.14	4246 7.82	7798 27.24	3780 40.21	417 32.81	20486 7.65
運輸・通信	39 0.73	412 0.75	236 0.52	363 0.53	198 0.36	30 0.10	2 0.02		1280 0.48
生産工程・労務	977 18.28	6855 12.55	9705 21.34	19280 28.06	17768 32.71	8236 28.77	1595 16.97	160 12.59	64576 24.12
合計	5345 100.00	54611 100.00	45470 100.00	68718 100.00	54322 100.00	28631 100.00	9401 100.00	1271 100.00	267769 100.00

年齢階層別 職業分布の男女差

	10代			20代			30代			40代		
	女性	男性	合計	女性	男性	合計	女性	男性	合計	女性	男性	合計
専門職	383	197	580	11108	8184	19292	9253	11728	20981	9266	10516	19782
管理職	7.17	3.13	4.98	20.34	12.42	16.01	20.35	16.98	18.31	13.48	11.94	12.61
事務職		1	1	19	192	211	129	1345	1474	451	4855	5306
販売職	1624	530	2154	23279	8388	31667	15390	10471	25861	19030	13288	32318
サービス職	30.38	8.41	18.50	42.63	12.72	26.27	33.85	15.16	22.57	27.69	15.08	20.61
保安職	939	435	1374	6494	9868	16362	4925	11614	16539	8469	13091	21560
農林漁協	17.57	6.91	11.80	11.89	14.97	13.58	10.83	16.81	14.44	12.32	14.86	13.75
運輸・通信	13.62	9.22	22.84	60.25	44.98	105.23	46.35	26.06	72.41	89.52	33.19	122.71
生産工程・労務	25.5	14.6	19.6	11.0	6.8	8.7	10.2	3.8	6.3	13.0	3.8	7.8
合計	11	88	99	162	1381	1543	64	1671	1735	62	2324	2386
	0.21	1.40	0.85	0.30	2.09	1.28	0.14	2.42	1.51	0.09	2.64	1.52
	10	108	118	257	907	1164	1133	1575	2708	2845	3376	6221
	0.19	1.71	1.01	0.47	1.38	0.97	2.49	2.28	2.36	4.14	3.83	3.97
	39	117	156	412	3327	3739	236	4148	4384	363	5704	6067
	0.73	1.86	1.34	0.75	5.05	3.10	0.52	6.00	3.83	0.53	6.47	3.87
	977	3901	4878	6855	29174	36029	9705	23981	33636	19280	31628	50908
	18.28	61.93	41.89	12.55	44.26	29.89	21.34	34.64	29.36	28.06	35.90	32.46
	53.45	62.99	116.44	54.611	63.919	120.530	45.470	60.089	114.559	63.718	88.101	156.819
	100.00	100.00	100.00	100.00	100.00	100.00	100.00	100.00	100.00	100.00	100.00	100.00

	50代			60代			70代			80代以上		
	女性	男性	合計	女性	男性	合計	女性	男性	合計	女性	男性	合計
専門職	4186	6111	10297	1229	3063	4292	387	1160	1547	71	215	286
管理職	7.71	8.21	8.00	4.29	6.90	5.88	4.12	8.02	6.48	5.59	9.44	8.06
事務職	647	6982	7629	570	4285	4855	298	1384	1682	78	270	348
販売職	1.19	9.38	5.93	1.99	9.66	6.65	3.17	9.57	7.05	6.14	11.85	9.81
サービス職	11375	10122	21497	3274	3276	6550	783	575	1358	69	77	146
保安職	20.94	13.60	16.70	11.44	7.38	8.97	8.33	3.98	5.69	5.43	3.38	4.11
農林漁協	7081	9464	16545	3633	4351	7984	1704	1623	3327	363	411	774
運輸・通信	13.04	12.72	12.85	12.69	9.81	10.94	18.13	11.23	13.95	28.56	18.04	21.81
生産工程・労務	8760	2932	11692	3844	2005	5849	852	517	1369	113	81	194
合計	16.13	3.94	9.08	13.43	4.52	8.01	9.06	3.58	5.74	8.89	3.56	5.47
	61	1544	1605	17	1071	1088		228	228		8	8
	0.11	2.07	1.25	0.06	2.41	1.49		1.58	0.96		0.35	0.23
	4246	3692	7938	7798	9132	16930	3780	6014	9794	417	916	1333
	7.82	4.96	6.17	27.24	20.58	23.19	40.21	41.60	41.05	32.81	40.21	37.56
	198	6116	6314	30	1883	1913	2	154	156		1	1
	0.36	8.22	4.90	0.10	4.24	2.62	0.02	1.07	0.65		0.04	0.03
	17768	27450	45218	8236	15306	23542	1595	2802	4397	160	299	459
	32.71	36.89	35.12	28.77	34.49	32.25	16.97	19.38	18.43	12.59	13.13	12.93
	54.322	74.413	128.735	28.631	44.372	73.003	9.401	14.457	23.858	12.71	22.78	35.49
	100.00	100.00	100.00	100.00	100.00	100.00	100.00	100.00	100.00	100.00	100.00	100.00

配偶関係別 職業分布の男女差

	未婚者			有配偶者			離・死別者		
	女性	男性	合計	女性	男性	合計	女性	男性	合計
専門職	12962	10611	23573	20433	29683	50116	2481	868	3349
	19.99	12.20	15.53	11.84	11.21	11.46	8.18	6.61	7.71
管理職	104	459	563	1523	18178	19701	564	674	1238
	0.16	0.53	0.37	0.88	6.87	4.51	1.86	5.13	2.85
事務職	26916	11165	38081	42873	34528	77401	5017	1025	6042
	41.51	12.84	25.08	24.85	13.05	17.70	16.55	7.80	13.90
販売職	8242	11488	19730	20163	37802	57965	5195	1546	6741
	12.71	13.21	13.00	11.69	14.28	13.26	17.13	11.77	15.51
サービス職	7762	5925	13687	21137	10216	31353	5632	729	6361
	12.0	6.8	9.0	12.3	3.9	7.2	18.6	5.5	14.6
保安職	166	1602	1768	177	6388	6565	34	321	355
	0.26	1.84	1.16	0.10	2.41	1.50	0.11	2.44	0.82
農林漁協	298	2013	2311	17418	22279	39697	2770	1425	4195
	0.46	2.31	1.52	10.09	8.42	9.08	9.13	10.85	9.65
運輸・通信	457	4256	4713	668	15974	16642	155	1207	1362
	0.70	4.89	3.10	0.39	6.04	3.81	0.51	9.19	3.13
生産工程・労務	7931	39456	47387	48152	89630	137782	8475	5343	13818
	12.23	45.36	31.21	27.91	33.86	31.51	27.95	40.67	31.79
合計	64838	86975	151813	172544	264678	437222	30323	13138	43461
	100.00	100.00	100.00	100.00	100.00	100.00	100.00	100.00	100.00

男女別 配偶関係別 職業分布差

	女性		男性	
	未婚者	配偶者	未婚者	配偶者
専門職	12962	20433	10611	29683
	19.99	11.84	12.20	11.21
管理職	104	1523	459	18178
	0.16	0.88	0.53	6.87
事務職	26916	42873	11165	34528
	41.51	24.85	12.84	13.05
販売職	8242	20163	11488	37802
	12.71	11.69	13.21	14.28
サービス職	7762	21137	5925	10216
	12.0	12.3	6.8	3.9
保安職	166	177	1602	6388
	0.26	0.10	1.84	2.41
農林漁協	298	17418	2013	22279
	0.46	10.09	2.31	8.42
運輸・通信	457	668	4256	15974
	0.70	0.39	4.89	6.04
生産工程・労務	7931	48152	39456	89630
	12.23	27.91	45.36	33.86
合計	64838	172544	86975	264678
	100.00	100.00	100.00	100.00

学歴別男女別職業分布

	義務教育のみ			高卒			短大・高卒			大卒以上		
	女性	男性	合計	女性	男性	合計	女性	男性	合計	女性	男性	合計
専門職	1244	886	2130	8934	9644	18578	15691	5413	21104	9091	2400	33491
管理職	217	1.10	1.54	654	560	601	31.91	22.12	2866	4879	3027	3375
事務職	384	2430	2814	1185	8774	9959	386	1215	1601	217	6806	7023
販売職	067	301	204	087	509	322	079	496	217	1.16	844	7.08
サービス職	4746	2060	6806	44204	21448	65652	18293	3622	21915	6138	18531	24669
保安職	827	255	492	3235	1245	2125	3720	1480	2976	3294	2299	2486
農林漁協	5756	5169	10925	20292	24235	44527	5053	3407	8460	1483	17282	18775
運輸・通信	1003	639	790	1485	1407	1441	1028	1392	1149	801	2144	1892
生産工程・労務	9681	4326	14007	18460	8308	26768	4115	1274	5389	649	1351	2000
合計	169	54	101	135	48	87	84	52	73	35	17	20
	49	1190	1239	203	5211	5414	67	358	425	44	1447	1491
	009	1.47	0.90	0.15	3.03	1.75	0.14	1.46	0.58	0.24	1.80	1.50
	11880	14771	26651	7721	9207	16928	658	933	1591	114	693	807
	2071	1827	1928	565	534	548	1.34	3.81	2.16	0.61	0.86	0.81
	185	7556	7741	883	12213	13096	157	759	916	40	790	830
	032	935	560	065	709	424	032	310	124	021	098	084
	23438	42459	65897	34770	73224	107994	4749	7495	12244	847	9295	10142
	4086	5252	4768	2544	4251	3496	966	3062	1663	455	1153	1022
	57363	80847	138210	136652	172264	308916	49169	24476	73645	18633	80595	99228
	10000	10000	10000	10000	10000	10000	10000	10000	10000	10000	10000	10000

男女別 学歴による職業分布

	男性				女性			
	義務教育のみ	高卒	短大・高専卒	大卒以上	義務教育のみ	高卒	短大・高専卒	大卒以上
専門職	886	9644	5413	24400	1244	8934	15691	9091
管理職	1.10	5.60	22.12	30.27	2.17	6.54	31.91	48.79
事務職	2430	8774	1215	6806	384	1185	386	217
販売職	3.01	5.09	4.96	8.44	0.67	0.87	0.79	1.16
サービス職	2060	21448	3622	18531	4746	44204	18293	6138
保安職	2.55	12.45	14.80	22.99	8.27	32.35	37.20	32.94
農林漁協	5169	24235	3407	17282	5756	20292	5053	1493
運輸・通信	6.39	14.07	13.92	21.44	10.03	14.85	10.28	8.01
生産工程・労務	4326	8308	1274	1351	9681	18460	4115	649
合計	54	4.8	5.2	1.7	16.9	13.5	8.4	3.5
	1190	5211	358	1447	49	203	67	44
	1.47	3.03	1.46	1.80	0.09	0.15	0.14	0.24
	14771	9207	933	693	11880	7721	658	114
	1827	5.34	3.81	0.86	20.71	5.65	1.34	0.61
	7556	12213	759	790	185	883	157	40
	9.35	7.09	3.10	0.98	0.32	0.65	0.32	0.21
	42459	73224	7495	9295	23438	34770	4749	847
	52.52	42.51	30.62	11.53	40.86	25.44	9.66	4.55
	80847	172264	24476	80595	57363	136652	49169	18633
	100.00	100.00	100.00	100.00	100.00	100.00	100.00	100.00

雇用形態別 男女別職業分布

	フルタイム			パートタイム			アルバイト他		
	女性	男性	合計	女性	男性	合計	女性	男性	合計
専門職	25399	30655	56054	3384	152	3536	3051	2070	5121
	21.99	12.64	15.66	5.61	3.67	5.49	13.43	8.43	10.83
管理職	189	6297	6486	1	1	2	14	247	261
	0.16	2.60	1.81	0.00	0.02	0.00	0.06	1.01	0.55
事務職	43715	41366	85081	13731	309	14040	7281	3166	10447
	37.85	17.06	23.77	22.77	7.46	21.79	32.04	12.89	22.09
販売職	11820	34743	46563	7573	206	7779	2913	1620	4533
	10.24	14.33	13.01	12.56	4.97	12.07	12.82	6.59	9.58
サービス職	10560	7480	18040	9861	354	10215	4649	2838	7487
	9.1	3.1	5.0	16.4	8.5	15.9	20.5	11.6	15.8
保安職	262	7061	7323	28	215	243	84	974	1058
	0.23	2.91	2.05	0.05	5.19	0.38	0.37	3.96	2.24
農林漁協	437	2309	2746	710	144	854	429	756	1185
	0.38	0.95	0.77	1.18	3.48	1.33	1.89	3.08	2.51
運輸・通信	707	18085	18792	297	267	564	190	1420	1610
	0.61	7.46	5.25	0.49	6.45	0.88	0.84	5.78	3.40
生産工程・労務	22393	94493	116886	24712	2494	27206	4113	11478	15591
	19.39	38.97	32.65	40.98	60.21	42.22	18.10	46.72	32.97
合計	115482	242489	357971	60297	4142	64439	22724	24569	47293
	100.00	100.00	100.00	100.00	100.00	100.00	100.00	100.00	100.00

男女別 雇用形態による職業分布

	男性			女性		
	フルタイム	パート	アルバイト他	フルタイム	パート	アルバイト他
専門職	30655	152	2070	25399	3384	3051
	12.64	3.67	8.43	21.99	5.61	13.43
管理職	6297	1	247	189	1	14
	2.60	0.02	1.01	0.16	0.00	0.06
事務職	41366	309	3166	43715	13731	7281
	17.06	7.46	12.89	37.85	22.77	32.04
販売職	34743	206	1620	11820	7573	2913
	14.33	4.97	6.59	10.24	12.56	12.82
サービス職	7480	354	2838	10560	9861	4649
	3.1	8.5	11.6	9.1	16.4	20.5
保安職	7061	215	974	262	28	84
	2.91	5.19	3.96	0.23	0.05	0.37
農林漁協	2309	144	756	437	710	429
	0.95	3.48	3.08	0.38	1.18	1.89
運輸・通信	18085	267	1420	707	297	190
	7.46	6.45	5.78	0.61	0.49	0.84
生産工程・労務	94493	2494	11478	22393	24712	4113
	38.97	60.21	46.72	19.39	40.98	18.10
合計	242489	4142	24569	115482	60297	22724
	100.00	100.00	100.00	100.00	100.00	100.00

3. 2002 年

男性の年齢階層別 職業分布

	10代	20代	30代	40代	50代	60代	70代	80代以上	合計
専門職	109 2.30	5707 11.43	9513 15.33	9513 14.23	7079 9.10	2831 6.83	1241 7.58	217 8.97	36210 11.26
管理職		122 0.24	1012 1.63	2982 4.46	6398 8.22	3731 9.00	1452 8.87	251 10.37	15948 4.96
事務職	291 6.13	5416 10.85	8824 14.22	10227 15.30	10263 13.19	3000 7.24	561 3.43	64 2.64	38646 12.02
販売職	760 16.02	7787 15.60	10107 16.29	9928 14.85	10082 12.96	4404 10.62	1740 10.62	436 18.02	45244 14.07
サービス職	1019 21.5	4411 8.8	2877 4.6	2531 3.8	3142 4.0	2408 5.8	549 3.4	95 3.9	17032 5.3
保安職	88 1.85	1181 2.37	1506 2.43	1960 2.93	2260 2.90	1042 2.51	244 1.49	7 0.29	8288 2.58
農林漁協	93 1.96	937 1.88	1349 2.17	2471 3.70	4046 5.20	7559 18.23	7287 44.49	1068 44.13	24810 7.71
運輸・通信	53 1.12	2125 4.26	3708 5.98	3890 5.82	5910 7.59	2453 5.92	191 1.17	4 0.17	18334 5.70
生産工程・労務	2332 49.15	22224 44.53	23150 37.31	23348 34.93	28640 36.80	14030 33.84	3114 19.01	278 11.49	117116 36.41
合計	4745 100.00	49910 100.00	62046 100.00	66850 100.00	77820 100.00	41458 100.00	16379 100.00	2420 100.00	321628 100.00

女性の年齢階層別 職業分布

	10代	20代	30代	40代	50代	60代	70代	80代以上	合計
専門職	251 5.48	9353 21.65	8600 20.19	9414 17.57	5771 10.06	1267 4.67	401 3.93	80 5.40	35137 14.63
管理職		16 0.04	110 0.26	307 0.57	629 1.10	490 1.81	327 3.20	81 5.47	1960 0.82
事務職	1051 22.96	15616 36.15	15196 35.67	15326 28.60	12985 22.63	3351 12.35	855 8.38	107 7.22	64487 26.85
販売職	1119 24.44	5898 13.65	4588 10.77	6018 11.23	7289 12.71	3465 12.77	1738 17.03	434 29.30	30549 12.72
サービス職	1429 31.2	6589 15.3	5323 12.5	7534 14.1	10195 17.8	4534 16.7	939 9.2	141 9.5	36684 15.3
保安職	17 0.37	131 0.30	94 0.22	82 0.15	72 0.13	39 0.14	1 0.01		436 0.18
農林漁協	17 0.37	245 0.57	788 1.85	2094 3.91	3605 6.28	6259 23.06	4443 43.54	485 32.75	17936 7.47
運輸・通信	20 0.44	169 0.39	183 0.43	203 0.38	200 0.35	39 0.14	3 0.03		817 0.34
生産工程・労務	674 14.72	5186 12.00	7720 18.12	12616 23.54	16621 28.97	7694 28.35	1498 14.68	153 10.33	52162 21.72
合計	4578 100.00	43203 100.00	42602 100.00	53594 100.00	57367 100.00	27138 100.00	10205 100.00	1481 100.00	240168 100.00

年齢階層別 職業分布の男女差

	10代			20代			30代			40代		
	女性	男性	合計	女性	男性	合計	女性	男性	合計	女性	男性	合計
専門職	251	109	360	9353	5707	15060	8600	9513	18113	9414	9513	18927
	5.48	2.30	3.86	21.65	11.43	16.17	20.19	15.33	17.31	17.57	14.23	15.71
管理職	1051	291	1342	16	122	138	110	1012	1122	307	2982	3289
	22.96	6.13	14.39	0.04	0.24	0.15	0.26	1.63	1.07	0.57	4.46	2.73
事務職	1119	760	1879	15616	5416	21032	15196	8824	24020	15326	10227	25553
	24.44	16.02	20.15	36.15	10.85	22.59	35.67	14.22	22.95	28.60	15.30	21.22
販売職	1429	1019	2448	5898	7787	13685	4588	10107	14695	6018	9928	15946
	31.21	21.48	26.26	13.65	15.60	14.70	10.77	16.29	14.04	11.23	14.85	13.24
サービス職	17	88	105	6589	4411	11000	5323	2877	8200	7534	2531	10065
	0.4	1.9	1.1	15.3	8.8	11.8	12.5	4.6	7.8	14.1	3.8	8.4
保安職	17	93	110	131	1181	1312	94	1506	1600	82	1960	2042
	0.37	1.96	1.18	0.30	2.37	1.41	0.22	2.43	1.53	0.15	2.93	1.70
農林漁協	20	53	73	245	937	1182	788	1349	2137	2094	2471	4565
	0.44	1.12	0.78	0.57	1.88	1.27	1.85	2.17	2.04	3.91	3.70	3.79
運輸・通信	674	2332	3006	169	2125	2294	183	3708	3891	203	3890	4093
	14.72	49.15	32.24	0.39	4.26	2.46	0.43	5.98	3.72	0.38	5.82	3.40
生産工程・労務	4578	4745	9323	5186	22224	27410	7720	23150	30870	12616	23348	35964
	100.00	100.00	100.00	12.00	44.53	29.44	18.12	37.31	29.50	23.54	34.93	29.86
合計	7469	8270	15739	43203	49910	93113	42602	62046	104648	53594	66850	120444
	100.00	100.00	100.00	100.00	100.00	100.00	100.00	100.00	100.00	100.00	100.00	100.00
	50代			60代			70代			80代以上		
	女性	男性	合計	女性	男性	合計	女性	男性	合計	女性	男性	合計
専門職	5771	7079	12850	1267	2831	4098	401	1241	1642	80	217	297
	10.06	9.10	9.51	4.67	6.83	5.97	3.98	7.58	6.18	5.40	8.97	7.61
管理職	629	6398	7027	490	3731	4221	327	1452	1779	81	251	332
	1.10	8.22	5.20	1.81	9.00	6.15	3.20	8.87	6.69	5.47	10.37	8.51
事務職	12985	10263	23248	3351	3000	6351	855	561	1416	107	64	171
	22.63	13.19	17.20	12.35	7.24	9.26	8.38	3.43	5.33	7.22	2.64	4.38
販売職	7289	10082	17371	3465	4404	7869	1738	1740	3478	434	436	870
	12.71	12.96	12.85	12.77	10.62	11.47	17.08	10.62	13.08	29.30	18.02	22.30
サービス職	10195	3142	13337	4534	2408	6942	989	549	1488	141	95	236
	17.77	4.04	9.87	16.71	5.81	10.12	9.20	3.35	5.60	9.52	3.93	6.05
保安職	72	2260	2332	39	1042	1081	1	244	245		7	7
	0.13	2.90	1.73	0.14	2.51	1.58	0.01	1.49	0.92		0.29	0.18
農林漁協	3605	4046	7651	6259	7559	13818	4443	7287	11730	485	1068	1553
	6.28	5.20	5.66	23.06	18.23	20.14	43.54	44.49	44.12	32.75	44.13	39.81
運輸・通信	200	5910	6110	39	2453	2492	3	191	194		4	4
	0.35	7.59	4.52	0.14	5.92	3.63	0.03	1.17	0.73		0.17	0.10
生産工程・労務	16621	28640	45261	7694	14030	21724	1498	3114	4612	153	278	431
	28.97	36.80	33.48	28.35	33.84	31.67	14.68	19.01	17.35	10.33	11.49	11.05
合計	57367	77820	135187	27138	41458	68596	10205	16379	26584	1481	2420	3901
	100.00	100.00	100.00	100.00	100.00	100.00	100.00	100.00	100.00	100.00	100.00	100.00

配偶関係別 職業分布の男女差

	未婚者			有配偶者			離・死別者		
	女性	男性	合計	女性	男性	合計	女性	男性	合計
専門職	20973	26856	47829	14132	9322	23454	26856	9322	36178
	13.50	11.51	12.31	16.72	10.59	13.59	11.51	10.59	11.26
管理職	1259	14839	16098	697	1104	1801	14839	1104	15943
	0.81	6.36	4.14	0.82	1.25	1.04	6.36	1.25	4.96
事務職	38979	29130	68109	25453	9488	34941	29130	9488	38618
	25.09	12.49	17.53	30.11	10.78	20.25	12.49	10.78	12.02
販売職	17599	32902	50501	12895	12298	25193	32902	12298	45200
	11.33	14.10	12.99	15.26	13.97	14.60	14.10	13.97	14.07
サービス職	22400	9902	32302	14229	7107	21336	9902	7107	17009
	14.4	4.2	8.3	16.8	8.1	12.4	4.2	8.1	5.3
保安職	222	6374	6596	214	1902	2116	6374	1902	8276
	0.14	2.73	1.70	0.25	2.16	1.23	2.73	2.16	2.58
農林漁協	15175	20924	36099	2748	3863	6611	20924	3863	24787
	9.77	8.97	9.29	3.25	4.39	3.83	8.97	4.39	7.71
運輸・通信	468	13484	13952	347	4825	5172	13484	4825	18309
	0.30	5.78	3.59	0.41	5.48	3.00	5.78	5.48	5.70
生産工程・労務	38265	78883	117148	13814	38099	51913	78883	38099	116982
	24.63	33.81	30.14	16.34	43.29	30.09	33.81	43.29	36.41
合計	155340	233294	388634	84529	88008	172537	233294	88008	321302
	100.00	100.00	100.00	100.00	100.00	100.00	100.00	100.00	100.00

男女別 配偶関係別 職業分布差

	女性		男性	
	未婚者	配偶者	未婚者	配偶者
専門職	20973	14132	26856	9322
	13.50	16.72	11.51	10.59
管理職	1259	697	14839	1104
	0.81	0.82	6.36	1.25
事務職	38979	25453	29130	9488
	25.09	30.11	12.49	10.78
販売職	17599	12895	32902	12298
	11.33	15.26	14.10	13.97
サービス職	22400	14229	9902	7107
	14.4	16.8	4.2	8.1
保安職	222	214	6374	1902
	0.14	0.25	2.73	2.16
農林漁協	15175	2748	20924	3863
	9.77	3.25	8.97	4.39
運輸・通信	468	347	13484	4825
	0.30	0.41	5.78	5.48
生産工程・労務	38265	13814	78883	38099
	24.63	16.34	33.81	43.29
合計	155340	84529	233294	88008
	100.00	100.00	100.00	100.00

学歴別男女別職業分布

	義務教育のみ			高卒			短大・高専卒			大卒以上		
	女性	男性	合計	女性	男性	合計	女性	男性	合計	女性	男性	合計
専門職	1003	681	1684	24104	13001	37105	9376	21970	31346	9265	24189	33454
管理職	230	105	155	1411	740	1071	4518	2898	3246	4975	3083	3445
事務職	311	1821	2132	1408	8032	9440	230	6057	6287	178	6790	6968
販売職	071	280	196	082	457	272	1.11	7.99	6.51	0.96	865	7.18
サービス職	3470	1390	4860	53056	20007	73063	7041	16737	23778	4818	17765	22583
保安職	7.95	2.14	4.47	31.06	11.39	21.08	33.93	22.08	24.62	25.87	22.64	23.26
農林漁協	4428	4187	8615	23158	24306	47464	1779	15626	17405	1814	16007	17821
運輸・通信	1014	644	792	1356	1383	1370	8.57	20.61	18.02	9.74	20.40	18.35
生産・工程・労務	8315	3795	12110	25610	9855	35465	1156	1957	3113	1382	2311	3693
合計	190	58	11.1	150	56	10.2	56	26	32	7.4	29	38
	63	1012	1075	301	5614	5915	60	1611	1671	23	1138	1161
	0.14	1.56	0.99	0.18	3.19	1.71	0.29	2.12	1.73	0.12	1.45	1.20
	9316	12781	22097	8423	11003	19426	143	946	1089	99	586	685
	21.34	19.65	20.33	4.93	6.26	5.61	0.69	1.25	1.13	0.53	0.75	0.71
	123	6103	6226	658	11310	11968	29	864	893	21	649	670
	0.28	9.38	5.73	0.39	6.44	3.45	0.14	1.14	0.92	0.11	0.83	0.69
	16629	33288	49917	34122	72591	106713	939	10050	10989	1024	9036	10060
	38.09	51.17	45.92	19.97	41.31	30.79	4.52	13.26	11.38	5.50	11.52	10.36
	43658	65058	108716	170840	175719	346559	20753	75818	96571	18624	78471	97095
	100.00	100.00	100.00	100.00	100.00	100.00	100.00	100.00	100.00	100.00	100.00	100.00

男女別学歴による職業分布

	男性				女性			
	義務教育のみ	高卒	短大・高専卒	大卒以上	義務教育のみ	高卒	短大・高専卒	大卒以上
専門職	681	13001	21970	35652	1003	24104	9376	34483
管理職	1.05	7.40	28.98	11.26	2.30	14.11	45.18	14.66
事務職	1821	8032	6057	15910	311	1408	230	1949
販売職	280	4.57	7.99	5.03	0.71	0.82	1.11	0.83
サービス職	1390	20007	16737	38134	3470	53056	7041	63567
保安職	2.14	11.39	22.08	12.05	7.95	31.06	33.93	27.02
農林漁協	4187	24306	15626	44119	4428	23158	1779	29365
運輸・通信	6.44	13.83	20.61	13.94	10.14	13.56	8.57	12.48
生産・工程・労務	3795	9855	1957	15607	8315	25610	1156	35081
合計	5.8	5.6	2.6	4.9	190	15.0	5.6	14.9
	1012	5614	1611	8237	63	301	60	424
	1.56	3.19	2.12	2.60	0.14	0.18	0.29	0.18
	12781	11003	946	24730	9316	8423	143	17882
	19.65	6.26	1.25	7.81	21.34	4.93	0.69	7.60
	6103	11310	864	18277	123	658	29	810
	9.38	6.44	1.14	5.77	0.28	0.39	0.14	0.34
	33288	72591	10050	115929	16629	34122	939	51690
	51.17	41.31	13.26	36.62	38.09	19.97	4.52	21.97
	65058	175719	75818	316595	43658	170840	20753	235251
	100.00	100.00	100.00	100.00	100.00	100.00	100.00	100.00

雇用形態別 男女別職業分布

	フルタイム			パートタイム			アルバイト他		
	女性	男性	合計	女性	男性	合計	女性	男性	合計
専門職	23378	25787	49165	4130	206	4336	4090	2447	6537
	25.92	12.96	17.00	6.71	3.73	6.47	12.81	7.79	10.32
管理職	183	4845	5028	5	7	12	18	196	214
	0.20	2.43	1.74	0.01	0.13	0.02	0.06	0.62	0.34
事務職	32689	33528	66217	13957	438	14395	9497	3227	12724
	36.24	16.85	22.90	22.69	7.93	21.47	29.75	10.28	20.10
販売職	8469	28623	37092	7975	382	8357	4869	3532	8401
	9.39	14.38	12.83	12.97	6.92	12.47	15.25	11.25	13.27
サービス職	10132	7027	17159	11847	596	12443	6742	3620	10362
	11.2	3.5	5.9	19.3	10.8	18.6	21.1	11.5	16.4
保安職	254	6571	6825	47	313	360	129	1244	1373
	0.28	3.30	2.36	0.08	5.67	0.54	0.40	3.96	2.17
農林漁協	428	2071	2499	794	157	951	468	869	1337
	0.47	1.04	0.86	1.29	2.84	1.42	1.47	2.77	2.11
運輸・通信	361	14211	14572	198	469	667	208	2322	2530
	0.40	7.14	5.04	0.32	8.49	1.00	0.65	7.40	4.00
生産工程・労務	14304	76337	90641	22557	2955	25512	5901	13939	19840
	15.86	38.36	31.34	36.67	53.50	38.06	18.49	44.40	31.33
合計	90198	199000	289198	61510	5523	67033	31922	31396	63318
	100.00	100.00	100.00	100.00	100.00	100.00	100.00	100.00	100.00

男女別 雇用形態による職業分布

	男性			女性		
	フルタイム	パート	アルバイト他	フルタイム	パート	アルバイト他
専門職	25787	206	2447	23378	4130	4090
	12.96	3.73	7.79	25.92	6.71	12.81
管理職	4845	7	196	183	5	18
	2.43	0.13	0.62	0.20	0.01	0.06
事務職	33528	438	3227	32689	13957	9497
	16.85	7.93	10.28	36.24	22.69	29.75
販売職	28623	382	3532	8469	7975	4869
	14.38	6.92	11.25	9.39	12.97	15.25
サービス職	7027	596	3620	10132	11847	6742
	3.5	10.8	11.5	11.2	19.3	21.1
保安職	6571	313	1244	254	47	129
	3.30	5.67	3.96	0.28	0.08	0.40
農林漁協	2071	157	869	428	794	468
	1.04	2.84	2.77	0.47	1.29	1.47
運輸・通信	14211	469	2322	361	198	208
	7.14	8.49	7.40	0.40	0.32	0.65
生産工程・労務	76337	2955	13939	14304	22557	5901
	38.36	53.50	44.40	15.86	36.67	18.49
合計	199000	5523	31396	90198	61510	31922
	100.00	100.00	100.00	100.00	100.00	100.00

4. 2007 年

男性の年齢階層別 職業分布

	10代	20代	30代	40代	50代	60代	70代	80代以上	合計
専門職	107 2.99	4594 11.52	8676 13.88	9607 15.61	8524 11.06	3347 7.37	1144 6.61	302 8.96	36301 11.68
管理職		79 0.20	783 1.25	2242 3.64	5283 6.85	3633 8.00	1391 8.03	349 10.35	13760 4.43
事務職	242 6.75	4133 10.36	8721 13.95	10021 16.28	11264 14.61	4035 8.89	615 3.55	94 2.79	39125 12.59
販売職	541 15.09	5701 14.29	9333 14.93	8967 14.57	9317 12.09	4954 10.91	1828 10.56	454 13.47	41095 13.23
サービス職	774 21.6	4201 10.5	3253 5.2	2280 3.7	2863 3.7	2553 5.6	750 4.3	96 2.8	16770 5.4
保安職	62 1.73	960 2.41	1592 2.55	1683 2.73	2481 3.22	1354 2.98	245 1.41	8 0.24	8385 2.70
農林漁協	73 2.04	993 2.49	1420 2.27	2004 3.26	4388 5.69	6231 13.72	7223 41.72	1739 51.59	24071 7.75
運輸・通信	37 1.03	1419 3.56	3462 5.54	3745 6.08	5280 6.85	3420 7.53	338 1.95	4 0.12	17705 5.70
生産工程・労務	1748 48.77	17806 44.64	25257 40.41	21011 34.13	27686 35.92	15881 34.97	3781 21.84	325 9.64	113495 36.53
合計	3584 100.00	39886 100.00	62497 100.00	61560 100.00	77086 100.00	45408 100.00	17315 100.00	3371 100.00	310707 100.00

女性の年齢階層別 職業分布

	10代	20代	30代	40代	50代	60代	70代	80代以上	合計
専門職	179 4.83	8429 22.92	8996 19.54	10267 19.57	7909 13.32	1803 6.21	421 3.90	97 4.94	38101 15.87
管理職	1 0.03	13 0.04	87 0.19	227 0.43	510 0.86	411 1.42	255 2.36	90 4.58	1594 0.66
事務職	804 21.69	11761 31.99	17233 37.43	16518 31.49	14325 24.12	4617 15.91	973 9.00	144 7.33	66375 27.64
販売職	881 23.77	5235 14.24	4699 10.21	5234 9.98	6677 11.24	3570 12.31	1512 13.99	476 24.22	28284 11.78
サービス職	1200 32.4	6315 17.2	6286 13.7	7813 14.9	10456 17.6	5473 18.9	1132 10.5	140 7.1	38815 16.2
保安職	10 0.27	111 0.30	119 0.26	92 0.18	74 0.12	32 0.11	11 0.10		449 0.19
農林漁協	16 0.43	242 0.66	669 1.45	1504 2.87	3578 6.03	4936 17.01	4721 43.68	835 42.49	16501 6.87
運輸・通信	7 0.19	103 0.28	193 0.42	213 0.41	182 0.31	54 0.19	4 0.04		756 0.31
生産工程・労務	609 16.43	4561 12.40	7757 16.85	10585 20.18	15668 26.39	8115 27.97	1778 16.45	183 9.31	49256 20.51
合計	3707 100.00	36770 100.00	46039 100.00	52453 100.00	59379 100.00	29011 100.00	10807 100.00	1965 100.00	240131 100.00

年齢階層別 職業分布の男女差

	10代			20代			30代			40代		
	女性	男性	合計	女性	男性	合計	女性	男性	合計	女性	男性	合計
専門職	179	107	286	8429	4594	13023	8996	8676	17672	10267	9607	19874
管理職	4.83	2.99	3.92	22.92	11.52	16.99	19.54	13.88	16.28	19.57	15.61	17.43
事務職	0.03		0.01	0.04	0.20	0.12	0.19	1.25	0.80	0.43	3.64	2.17
販売職	804	242	1046	11761	4133	15894	17233	8721	25954	16518	10021	26539
サービス職	21.69	6.75	14.35	31.99	10.36	20.73	37.43	13.95	23.91	31.49	16.28	23.28
保安職	881	541	1422	5235	5701	10936	4699	9333	14032	5234	8967	14201
農林漁協	23.77	15.09	19.50	14.24	14.29	14.27	10.21	14.93	12.93	9.98	14.57	12.46
運輸・通信	1200	774	1974	6315	4201	10516	6286	3253	9539	7813	2280	10093
生産工程・労務	32.4	21.6	27.1	17.2	10.5	13.7	13.7	5.2	8.8	14.9	3.7	8.9
合計	10	62	72	111	960	1071	119	1592	1711	92	1683	1775
	0.27	1.73	0.99	0.30	2.41	1.40	0.26	2.55	1.58	0.18	2.73	1.56
	16	73	89	242	993	1235	669	1420	2089	1504	2004	3508
	0.43	2.04	1.22	0.66	2.49	1.61	1.45	2.27	1.92	2.87	3.26	3.08
	7	37	44	103	1419	1522	193	3462	3655	213	3745	3958
	0.19	1.03	0.60	0.28	3.56	1.99	0.42	5.54	3.37	0.41	6.08	3.47
	609	1748	2357	4561	17806	22367	7757	25257	33014	10585	21011	31596
	16.43	48.77	32.33	12.40	44.64	29.18	16.85	40.41	30.42	20.18	34.13	27.71
	3707	3584	7291	36770	39886	76656	46039	62497	108536	52453	61560	114013
	100.00	100.00	100.00	100.00	100.00	100.00	100.00	100.00	100.00	100.00	100.00	100.00
	50代			60代			70代			80代以上		
	女性	男性	合計	女性	男性	合計	女性	男性	合計	女性	男性	合計
専門職	7909	8524	16433	1803	3347	5150	421	1144	1565	97	302	399
管理職	13.32	11.06	12.04	6.21	7.37	6.92	3.90	6.61	5.57	4.94	8.96	7.48
事務職	0.86	6.85	4.25	1.42	8.00	5.43	2.36	8.03	5.85	4.58	10.35	8.23
販売職	14325	11264	25589	4617	4035	8652	973	615	1588	144	94	238
サービス職	24.12	14.61	18.75	15.91	8.89	11.63	9.00	3.55	5.65	7.33	2.79	4.46
保安職	6677	9317	15994	3570	4954	8524	1512	1828	3340	476	454	930
農林漁協	11.24	12.09	11.72	12.31	10.91	11.45	13.99	10.56	11.88	24.22	13.47	17.43
運輸・通信	10456	2863	13319	5473	2553	8026	1132	750	1882	140	96	236
生産工程・労務	17.61	3.71	9.76	18.87	5.62	10.78	10.47	4.33	6.69	7.12	2.85	4.42
合計	74	2481	2555	32	1354	1386	11	245	256		8	8
	0.12	3.22	1.87	0.11	2.98	1.86	0.10	1.41	0.91		0.24	0.15
	3578	4388	7966	4936	6231	11167	4721	7223	11944	835	1739	2574
	6.03	5.69	5.84	17.01	13.72	15.01	43.68	41.72	42.47	42.49	51.59	48.24
	182	5280	5462	54	3420	3474	4	338	342		4	4
	0.31	6.85	4.00	0.19	7.53	4.67	0.04	1.95	1.22		0.12	0.07
	15668	27686	43354	8115	15881	23996	1778	3781	5559	183	325	508
	26.39	35.92	31.77	27.97	34.97	32.24	16.45	21.84	19.77	9.31	9.64	9.52
	59379	77086	136465	29011	45408	74419	10807	17315	28122	1965	3371	5336
	100.00	100.00	100.00	100.00	100.00	100.00	100.00	100.00	100.00	100.00	100.00	100.00

配偶関係別 職業分布の男女差

	未婚者			有配偶者			離死別者		
	女性	男性	合計	女性	男性	合計	女性	男性	合計
専門職	11742	7888	19630	23222	27348	50570	3014	991	4005
	21.24	11.07	15.51	14.94	12.19	13.32	10.61	7.09	9.45
管理職	95	391	486	1115	12767	13882	376	574	950
	0.17	0.55	0.38	0.72	5.69	3.66	1.32	4.11	2.24
事務職	19422	8061	27483	41277	29847	71124	5419	1116	6535
	35.13	11.31	21.72	26.55	13.31	18.73	19.07	7.99	15.42
販売職	7789	9349	17138	16023	29882	45905	4306	1697	6003
	14.09	13.12	13.54	10.31	13.32	12.09	15.16	12.14	14.16
サービス職	8713	6281	14994	24154	9627	33781	5763	761	6524
	15.8	8.8	11.8	15.5	4.3	8.9	20.3	5.4	15.4
保安職	156	1506	1662	238	6492	6730	49	354	403
	0.28	2.11	1.31	0.15	2.89	1.77	0.17	2.53	0.95
農林漁協	349	2527	2876	13830	19833	33663	2299	1653	3952
	0.63	3.55	2.27	8.90	8.84	8.86	8.09	11.83	9.32
運輸・通信	184	3529	3713	434	12770	13204	134	1326	1460
	0.33	4.95	2.93	0.28	5.69	3.48	0.47	9.49	3.44
生産工程・労務	6829	31741	38570	35180	75717	110897	7049	5504	12553
	12.35	44.53	30.48	22.63	33.76	29.20	24.81	39.38	29.62
合計	55279	71273	126552	155473	224283	379756	28409	13976	42385
	100.00	100.00	100.00	100.00	100.00	100.00	100.00	100.00	100.00

男女別 配偶関係別 職業分布差

	女性		男性	
	未婚者	配偶者	未婚者	配偶者
専門職	11742	23222	7888	27348
	21.24	14.94	11.07	12.19
管理職	95	1115	391	12767
	0.17	0.72	0.55	5.69
事務職	19422	41277	8061	29847
	35.13	26.55	11.31	13.31
販売職	7789	16023	9349	29882
	14.09	10.31	13.12	13.32
サービス職	8713	24154	6281	9627
	15.8	15.5	8.8	4.3
保安職	156	238	1506	6492
	0.28	0.15	2.11	2.89
農林漁協	349	13830	2527	19833
	0.63	8.90	3.55	8.84
運輸・通信	184	434	3529	12770
	0.33	0.28	4.95	5.69
生産工程・労務	6829	35180	31741	75717
	12.35	22.63	44.53	33.76
合計	55279	155473	71273	224283
	100.00	100.00	100.00	100.00

学歴別男女別職業分布

	義務教育のみ			高卒			短大・高専卒			大卒以上		
	女性	男性	合計	女性	男性	合計	女性	男性	合計	女性	男性	合計
専門職	385	468	853	16593	10890	27483	9375	1791	11166	10906	22389	33295
管理職	134	102	114	1166	650	887	2635	1858	2470	4225	2814	3160
事務職	164	1181	1345	857	6253	7110	265	468	733	259	5681	5940
販売職	057	258	180	060	373	229	074	486	162	100	714	564
サービス職	2378	932	3310	39697	17637	57334	13329	1466	14795	9336	18296	27632
保安職	829	203	444	2789	1052	1850	3747	1521	3272	3616	2300	2622
農林漁畜	2706	2828	5534	18150	20509	38659	3681	1175	4856	2178	15046	17224
運輸通信	943	617	742	1275	1224	1247	1035	1219	1074	844	1891	1635
生産工程業務	5175	2322	7497	25376	10091	35467	4467	370	4837	1566	2246	3812
合計	180	51	101	178	60	114	126	38	107	61	28	36
	38	702	740	247	5533	5780	66	175	241	91	1844	1935
	013	153	099	017	330	186	019	182	053	035	232	184
	6959	9794	16753	8498	12043	20541	661	775	1436	192	1229	1421
	2425	2136	2248	597	718	663	186	804	318	074	154	135
	102	4332	4434	514	11528	12042	93	335	428	34	1161	1195
	036	945	595	036	688	388	026	348	095	013	146	113
	10784	23289	34073	32410	73136	105546	3639	3083	6722	1254	11662	12916
	3759	5080	4571	2277	4363	3405	1023	3199	1487	486	1466	1226
	28691	45848	74539	142342	167620	309962	35576	9538	45214	25816	79554	105370
	10000	10000	10000	10000	10000	10000	10000	10000	10000	10000	10000	10000

男女別 学歴による職業分布

	男性				女性			
	義務教育のみ	高卒	短大・高専卒	大卒以上	義務教育のみ	高卒	短大・高専卒	大卒以上
専門職	468	10890	1791	22389	385	16593	9375	10906
管理職	102	650	1858	2814	134	1166	2635	4225
事務職	1181	6253	468	5681	164	857	265	259
販売職	258	373	486	714	057	060	074	100
サービス職	932	17637	1466	18296	2378	39697	13329	9336
保安職	203	1052	1521	2300	829	2789	3747	3616
農林漁畜	2828	20509	1175	15046	2706	18150	3681	2178
運輸通信	617	1224	1219	1891	943	1275	1035	844
生産工程業務	2322	10091	370	2246	5175	25376	4467	1566
合計	51	60	38	28	180	178	126	61
	702	5533	175	1844	38	247	66	91
	153	330	182	232	013	017	019	035
	9794	12043	775	1229	6959	8498	661	192
	2136	718	804	154	2425	597	186	074
	4332	11528	335	1161	102	514	93	34
	945	688	348	146	036	036	026	013
	23289	73136	3083	11662	10784	32410	3639	1254
	5080	4363	3199	1466	3759	2277	1023	486
	45848	167620	9638	79554	28691	142342	35576	25816
	10000	10000	10000	10000	10000	10000	10000	10000

雇用形態別 男女別職業分布

	フルタイム			パートタイム			アルバイト他		
	女性	男性	合計	女性	男性	合計	女性	男性	合計
専門職	24571	25225	49796	5421	270	5691	2440	1519	3959
	27.11	13.46	17.91	7.94	3.48	7.49	8.47	5.79	7.19
管理職	176	3932	4108	2	1	3	1	19	20
	0.19	2.10	1.48	0.00	0.01	0.00	0.00	0.07	0.04
事務職	31871	32540	64411	16380	685	17065	9060	2449	11509
	35.16	17.36	23.16	24.00	8.82	22.45	31.46	9.33	20.91
販売職	8184	25627	33811	8220	632	8852	4687	3036	7723
	9.03	13.67	12.16	12.05	8.14	11.65	16.27	11.57	14.03
サービス職	11112	7329	18441	14472	837	15309	5868	3283	9151
	12.3	3.9	6.6	21.2	10.8	20.1	20.4	12.5	16.6
保安職	285	6423	6708	70	392	462	52	999	1051
	0.31	3.43	2.41	0.10	5.05	0.61	0.18	3.81	1.91
農林漁協	1709	2489	4198	913	209	1122	310	518	828
	1.89	1.33	1.51	1.34	2.69	1.48	1.08	1.97	1.50
運輸・通信	291	12623	12914	193	764	957	182	2295	2477
	0.32	6.73	4.64	0.28	9.84	1.26	0.63	8.74	4.50
生産工程・労務	12439	71243	83682	22566	3974	26540	6200	12129	18329
	13.72	38.01	30.09	33.07	51.18	34.92	21.53	46.21	33.30
合計	90638	187431	278069	68237	7764	76001	28800	26247	55047
	100.00	100.00	100.00	100.00	100.00	100.00	100.00	100.00	100.00

男女別 雇用形態による職業分布

	男性			女性		
	フルタイム	パート	アルバイト他	フルタイム	パート	アルバイト他
専門職	25225	270	1519	24571	5421	2440
	13.46	3.48	5.79	27.11	7.94	8.47
管理職	3932	1	19	176	2	1
	2.10	0.01	0.07	0.19	0.00	0.00
事務職	32540	685	2449	31871	16380	9060
	17.36	8.82	9.33	35.16	24.00	31.46
販売職	25627	632	3036	8184	8220	4687
	13.67	8.14	11.57	9.03	12.05	16.27
サービス職	7329	837	3283	11112	14472	5868
	3.9	10.8	12.5	12.3	21.2	20.4
保安職	6423	392	999	285	70	52
	3.43	5.05	3.81	0.31	0.10	0.18
農林漁協	2489	209	518	1709	913	310
	1.33	2.69	1.97	1.89	1.34	1.08
運輸・通信	12623	764	2295	291	193	182
	6.73	9.84	8.74	0.32	0.28	0.63
生産工程・労務	71243	3974	12129	12439	22566	6200
	38.01	51.18	46.21	13.72	33.07	21.53
合計	187431	7764	26247	90638	68237	28800
	100.00	100.00	100.00	100.00	100.00	100.00

5. 前職から現職への男女別職業移動パターン

5-1 1992年

前職・前職の職業種別表 (男性)

	専職	管理職	事務職	販売職	サービス職	保安職	農林漁協	運輸通信	生産工程労務	合計
専職	5620 5082	733 663	1257 1137	889 804	236 232	124 1.12	578 523	159 1.44	1442 1304	11068 10000
管理職	349 787	1826 41.19	620 1399	586 1322	139 314	23 0.52	329 7.42	72 1.62	489 11.03	4433 10000
事務職	1667 1077	1388 897	5023 3246	2272 1468	599 387	326 2.11	1115 720	478 3.09	2608 1685	15476 10000
販売職	1218 466	1788 685	2915 11.16	10250 3925	1159 444	356 1.36	550 2.11	1565 5.99	6314 24.18	26115 10000
サービス職	220 32	129 1.9	408 5.8	979 142	2427 352	104 1.5	116 1.7	495 7.2	2027 29.4	6900 10000
保安職	193 670	132 4.58	435 15.11	249 865	148 5.14	353 12.26	166 5.77	214 7.43	999 34.35	2879 10000
農林漁協	105 206	207 4.05	170 3.34	357 7.00	147 2.88	87 1.71	1271 2494	486 9.54	2267 44.48	5097 10000
運輸通信	202 1.53	260 1.97	639 4.84	917 6.94	402 3.04	260 1.97	752 5.70	5329 40.36	4443 33.65	13204 10000
生産工程労務	2254 368	1428 2.33	3222 5.26	5314 8.67	2028 3.31	1213 1.98	3605 5.88	4797 7.83	37397 61.05	61258 10000
合計	11828 808	7891 5.39	14684 10.03	21813 14.90	7305 4.99	2846 1.94	8482 5.79	13595 9.28	57976 39.60	146420 10000

前職・前職の職業種別表 (女性)

	専職	管理職	事務職	販売職	サービス職	保安職	農林漁協	運輸通信	生産工程労務	合計
専職	4803 4393	103 0.94	2884 2363	1026 9.38	754 6.90	9 0.08	397 3.63	18 0.16	1240 11.34	10934 10000
管理職	14 1333	29 27.62	21 20.00	22 20.95	8 7.62				11 10.48	105 10000
事務職	2235 606	174 0.46	19568 51.68	4805 12.69	3149 8.32	26 0.07	1332 3.52	144 0.38	6372 16.83	37865 10000
販売職	616 438	71 0.51	3735 2657	4025 28.64	2043 14.53	14 0.10	390 2.77	54 0.38	3108 22.11	14056 10000
サービス職	451 40	44 0.4	1900 16.8	1671 14.8	3761 33.3	17 0.2	341 3.0	45 0.4	3056 27.1	11286 10000
保安職	10 1031	1 1.03	30 30.93	12 12.37	13 13.40	3 3.09	4 4.12		24 24.74	97 10000
農林漁協	55 255	16 0.74	168 7.80	135 6.27	284 13.19	1 0.05	443 20.58	3 0.14	1048 48.68	2153 10000
運輸通信	35 370	2 0.21	283 29.95	155 16.40	128 13.54	1 0.11	52 5.50	62 6.56	227 24.02	945 10000
生産工程労務	881 293	46 0.15	3777 12.55	2559 8.50	3441 11.43	12 0.04	1750 5.81	117 0.39	17515 58.19	30098 10000
合計	9160 852	486 0.45	32066 29.82	14410 13.40	13581 12.63	83 0.08	4709 4.33	443 0.41	32601 30.32	107539 10000

5-2 . 2002 年

前職・前職の職業種別表 (男性)

	専門職	管理職	事務職	販売職	サービス職	保安職	農林漁協	運輸通信	生産工程業務	合計
専門職	5748 52.38	628 5.72	1163 10.60	878 8.00	235 2.14	127 1.16	553 5.04	147 1.34	1494 13.62	10973 100.00
管理職	307 8.32	1318 35.72	500 13.55	454 12.30	153 4.15	47 1.27	344 9.32	106 2.85	462 12.52	3690 100.00
事務職	1386 10.51	989 7.50	4164 31.58	1755 13.31	594 4.51	358 2.72	1191 9.03	467 3.54	2280 17.29	13184 100.00
販売職	1284 4.96	1403 5.42	2664 10.29	9754 37.68	1435 5.54	503 1.94	793 3.06	1519 5.87	6532 25.23	25887 100.00
サービス職	314 4.0	133 1.7	482 6.2	1147 14.8	2833 36.5	175 2.3	177 2.3	378 4.9	2118 27.3	7757 100.00
保安職	153 6.27	67 2.74	334 13.68	203 8.31	151 6.18	422 17.28	163 6.67	195 7.99	754 30.88	2442 100.00
農林漁協	70 2.49	100 3.56	93 3.31	188 6.70	87 3.10	59 2.10	889 31.68	251 8.95	1069 38.10	2806 100.00
運輸通信	167 1.59	165 1.57	441 4.21	629 6.00	332 3.17	240 2.29	806 7.69	4441 42.39	3256 31.08	10477 100.00
生産工程業務	1933 3.65	1066 2.07	2581 4.88	4263 8.06	2039 3.85	1238 2.34	3961 7.49	3819 7.22	31989 60.45	52919 100.00
合計	11362 8.73	5899 4.53	12422 9.55	19271 14.81	7859 6.04	3169 2.44	8877 6.82	11322 8.70	49954 38.39	130135 100.00

前職・前職の職業種別表 (女性)

	専門職	管理職	事務職	販売職	サービス職	保安職	農林漁協	運輸通信	生産工程業務	合計
専門職	6766 51.53	103 0.78	2552 19.44	875 6.66	1422 10.83	15 0.11	368 2.80	26 0.20	1002 7.63	13129 100.00
管理職	7 4.70	39 26.17	31 20.81	24 16.11	26 17.45		4 2.68		18 12.08	149 100.00
事務職	2474 6.58	247 0.66	19419 51.63	4468 11.88	4127 10.97	51 0.14	1124 2.99	125 0.33	5574 14.82	37609 100.00
販売職	857 5.31	71 0.44	4127 25.59	4751 29.46	2771 17.18	21 0.13	412 2.56	63 0.39	3052 18.93	16125 100.00
サービス職	944 6.9	43 0.3	2261 16.5	1897 13.8	5300 38.6	26 0.2	367 2.7	51 0.4	2832 20.6	13721 100.00
保安職	20 11.36		38 21.59	18 10.23	44 25.00	7 3.98	4 2.27	2 1.14	43 24.43	176 100.00
農林漁協	35 3.14	10 0.90	92 8.24	89 7.97	180 16.13		305 27.33		405 36.29	1116 100.00
運輸通信	26 3.85	4 0.59	170 25.15	95 14.05	131 19.38	3 0.44	30 4.44	74 10.95	143 21.15	676 100.00
生産工程業務	1008 3.74	44 0.16	3711 13.77	2295 8.52	4135 15.35	37 0.14	1791 6.65	112 0.42	13812 51.26	26945 100.00
合計	12137 11.07	561 0.51	32401 29.55	14512 13.24	18136 16.54	160 0.15	4405 4.02	453 0.41	26881 24.52	109646 100.00

前職前職の職業種別表(男性)

	専門職	管理職	事務職	販売職	サービス職	保安職	農林漁協	運輸通信	生産工程労務	合計
専門職	6292 5431	514 444	1310 1131	753 650	319 275	135 1.17	594 513	169 1.46	1499 1294	11585 100.00
管理職	264 853	959 3099	449 1451	400 1292	114 368	43 1.39	396 1279	100 3.23	370 11.95	3095 100.00
事務職	1357 1031	841 639	4265 3241	1669 1268	607 461	371 2.82	1311 996	482 3.66	2257 17.15	13160 100.00
販売職	1246 520	1189 496	2818 1177	8587 3586	1320 551	545 2.28	844 352	1349 5.63	6050 25.26	23948 100.00
サービス職	361 47	122 1.6	494 65	1065 140	2614 343	178 23	196 26	405 5.3	2177 28.6	7612 100.00
保安職	157 667	51 217	312 1326	162 688	149 633	422 17.93	181 7.69	184 7.82	736 31.24	2353 100.00
農林漁協	68 290	54 230	86 367	151 644	91 388	46 1.96	825 35.17	209 8.91	816 34.78	2346 100.00
運輸通信	144 157	128 1.39	415 451	506 550	263 286	190 2.07	742 807	4077 44.32	2733 29.71	9198 100.00
生産工程労務	2114 394	984 1.74	2997 559	4310 804	1979 369	1207 2.25	4125 7.69	3711 6.92	32261 60.15	53638 100.00
合計	12003 946	4792 378	13146 1036	17603 1387	7455 587	3137 247	9214 7.26	10686 8.42	48898 38.52	126935 100.00

前職前職の職業種別表(女性)

	専門職	管理職	事務職	販売職	サービス職	保安職	農林漁協	運輸通信	生産工程労務	合計
専門職	8108 5573	68 0.47	2582 17.75	794 5.46	1586 10.90	20 0.14	355 2.44	21 0.14	1014 6.97	14548 100.00
管理職	18 1538	32 27.35	20 17.09	11 9.40	20 17.09	1 0.85	6 5.13	1 0.85	8 6.84	117 100.00
事務職	2530 670	184 0.49	20140 53.31	3993 10.57	4440 11.75	58 0.15	1130 2.99	97 0.26	5209 13.79	37781 100.00
販売職	927 594	65 0.42	4997 28.18	4333 27.76	2708 17.35	24 0.15	346 2.22	67 0.43	2739 17.55	15606 100.00
サービス職	1108 73	41 0.3	2577 17.6	1854 12.2	6099 40.0	22 0.1	413 2.7	51 0.3	2894 19.5	15229 100.00
保安職	27 1492		47 25.97	15 8.29	40 22.10	12 6.63	3 1.66	2 1.10	36 19.34	181 100.00
農林漁協	37 3.76	2 0.20	104 10.57	87 8.84	155 15.75	2 0.20	271 27.54	2 0.20	324 32.98	984 100.00
運輸通信	26 4.98	2 0.38	121 23.18	54 10.34	94 18.01	3 0.57	27 5.17	80 15.33	115 22.03	522 100.00
生産工程労務	1069 3.95	36 0.13	4311 15.94	2354 8.70	4404 16.28	36 0.13	1670 6.17	117 0.43	13052 48.25	27049 100.00
合計	13850 1236	430 0.38	34399 30.71	13495 12.05	19546 17.45	178 0.16	4221 3.77	438 0.39	25460 22.73	112017 100.00

若い女性の職業キャリアと貧困問題

<小杉 礼子 委員>

【使用図表のバックデータ】

図表 - 1 20～24 歳層（在学者を除く）人口に占める正規雇用者の比率

単位：％、太字は千人

	大卒				短大・高専・専門学校卒				高卒				中卒			
	1992年	1997年	2002年	2007年	1992年	1997年	2002年	2007年	1992年	1997年	2002年	2007年	1992年	1997年	2002年	2007年
男性計	100.0	100.0	100.0	100.0	100.0	100.0	100.0	100.0	100.0	100.0	100.0	100.0	100.0	100.0	100.0	100.0
	478	554	528	513	513	564	439	489	2,044	1,920	1,395	1,036	363	323	282	186
自営・家業従事 役員	1.1	1.5	1.1	0.7	3.4	3.1	3.0	1.5	4.0	4.3	3.2	2.1	6.4	6.2	4.8	3.4
正社員	0.8	0.4	0.4	0.5	1.1	0.7	0.7	0.6	0.7	0.5	0.4	0.5	0.7	0.7	0.5	0.6
その他雇用形態	91.8	82.3	68.9	74.9	84.7	80.1	64.8	66.7	80.4	74.4	59.4	57.7	65.1	59.9	42.1	40.0
無業・就業希望	3.6	7.3	15.0	14.6	6.0	9.6	22.0	22.2	7.7	10.9	21.7	25.8	12.6	17.2	25.8	30.9
無業・希望なし	2.1	6.8	12.6	7.5	4.1	5.9	8.6	8.4	4.6	7.3	11.8	10.1	9.6	11.5	20.8	18.3
無業・希望なし	0.6	1.7	2.0	1.3	0.6	0.6	0.7	0.4	2.6	2.5	3.1	3.5	5.4	4.5	5.1	6.4
女性計	100.0	100.0	100.0	100.0	100.0	100.0	100.0	100.0	100.0	100.0	100.0	100.0	100.0	100.0	100.0	100.0
	258	350	421	482	1,371	1,467	1,105	961	2,030	1,694	1,184	881	216	180	169	145
自営・家業従事 役員	1.1	1.5	0.4	0.6	1.1	1.2	0.8	0.4	2.2	2.0	1.8	1.3	4.4	3.4	2.7	1.9
正社員	0.3	0.3	0.1	0.1	0.3	0.2	0.1	0.1	0.3	0.2	0.1	0.1	0.3	0.1	0.1	0.0
その他雇用形態	82.8	72.2	64.0	71.8	80.9	71.8	60.2	61.3	66.5	56.0	38.1	34.6	27.0	21.7	10.8	10.9
無業・就業希望	9.3	17.0	25.1	19.5	8.0	15.5	26.1	27.0	11.2	19.1	33.4	39.0	23.5	25.1	36.0	40.1
無業・希望なし	4.1	6.7	8.6	5.9	7.2	9.0	10.0	8.8	13.1	16.1	18.8	17.2	27.7	33.3	35.6	31.9
無業・希望なし	2.3	2.1	1.8	1.9	2.5	2.3	2.7	2.3	6.6	6.6	7.7	7.4	17.0	16.4	14.2	14.5

資料出所：総務省統計局「就業構造基本調査

図表 - 2 15～34 歳層の性別・学歴別完全失業率の推移

単位：％

	2002年	2003年	2004年	2005年	2006年	2007年	2008年	2009年
男性計	7.5	7.8	7.4	6.8	6.5	6.0	6.0	7.8
中学・高校	9.3	9.6	9.1	8.2	7.8	7.1	7.3	10.0
短大・高専	5.6	6.5	5.9	5.3	5.6	5.2	6.0	5.6
大学・大学院	4.7	5.1	5.2	5.1	4.5	4.3	3.9	5.2
女性計	8.1	7.9	6.8	7.0	6.1	6.1	6.1	7.4
中学・高校	9.8	10.0	8.9	8.9	8.0	8.1	8.1	10.6
短大・高専・専門	6.7	6.3	5.0	6.0	4.9	5.1	5.4	5.5
大学・大学院	5.9	5.8	5.0	4.7	3.8	4.5	3.7	4.6

資料出所：総務省統計局「労働力調査

図表 - 3 世帯収入別 子(15歳以上 35歳未満で世帯の中で子であり、かつ、在学中ではなく学校を卒業している者)の大学卒業者比率、および高等教育機関卒業者*比率

	大学卒業 者比率 (男)	大学卒業 者比率 (女)	高等教育 卒業者比 率(男)	高等教育 卒業者比 率(女)
100万円未満	7.4	7.4	16.6	21.3
100-199万円	8.8	7.7	21.6	25.5
200-299万円	12.9	8.7	27.9	36.2
300-399万円	16.2	11.5	34.4	44.6
400-499万円	17.9	14.5	36.5	50.6
500-599万円	20.7	16.4	42.1	53.2
600-699万円	21.7	17.6	42.6	57.0
700-799万円	24.2	19.8	45.9	60.9
800-899万円	24.2	20.1	46.7	61.4
900-999万円	24.6	21.0	48.3	64.7
1000-1249万円	30.4	26.5	52.7	70.2
1250-1499万円	38.1	32.6	60.6	77.4
1500-1999万円	43.1	43.9	64.6	83.4
2000万円以上	54.7	51.9	74.3	86.5

注：ここで高等教育機関は、大学、大学院、短大・高専、専門学校を指す。

図表 - 4 世帯収入別 子(15歳以上 35歳未満で世帯の中で子であり、かつ、在学中ではなく学校を卒業している者)の高等教育卒業者比率の変化

単位：%

	男・2002年	男・2007年	女・2002年	女・2007年
200万円未満	17.4	20.3	25.4	24.6
600～900万円未満	35.7	45.0	50.6	59.7

図表 - 6 学歴別に見た初職の就業形態(在学者を除く、各年齢段階別人口に占める正社員比率)

単位：%

男性・正社員(役員を含む)

	中卒	高卒	専門学校 卒	短大・高専 卒	大学卒
15～19歳	21.0	57.6			
20～24歳	38.1	60.6	67.3	70.9	76.3
25～29歳	48.7	69.4	73.5	73.1	78.9
30～34歳	55.7	79.8	82.7	85.2	85.8
35～39歳	57.6	83.1	84.2	87.8	90.9
40～44歳	59.2	83.7	82.5	88.3	92.4

女性・正社員(役員を含む)

	中卒	高卒	専門学校 卒	短大・高専 卒	大学卒
15～19歳	7.6	48.4			
20～24歳	11.9	45.9	65.7	66.8	72.0
25～29歳	17.5	53.5	69.1	68.0	71.2
30～34歳	28.3	67.4	73.1	76.0	75.3
35～39歳	35.2	72.0	76.5	82.3	79.2
40～44歳	38.9	71.3	73.0	75.4	76.6

図表 - 7 雇用形態別平均個人年収（15～34歳）

			単位:万円	
個人年収			男性	女性
高校卒	正社員	15-19歳	216	187
	正社員	20-24歳	255	205
	正社員	25-29歳	306	228
	正社員	30-34歳	365	254
	パート・アルバイト	15-19歳	116	104
	パート・アルバイト	20-24歳	138	120
	パート・アルバイト	25-29歳	147	114
	パート・アルバイト	30-34歳	161	101
			男性	女性
大学卒	正社員	20-24歳	287	263
	正社員	25-29歳	354	312
	正社員	30-34歳	445	365
	パート・アルバイト	20-24歳	127	126
	パート・アルバイト	25-29歳	141	124
	パート・アルバイト	30-34歳	156	117

図表 - 8 雇用形態別平均時間当たり収入（15～34歳）

			単位:円	
時間当たり収入			男性	女性
高校卒	正社員	15-19歳	980	884
	正社員	20-24歳	1113	963
	正社員	25-29歳	1334	1105
	正社員	30-34歳	1578	1267
	パート・アルバイト	15-19歳	735	749
	パート・アルバイト	20-24歳	801	785
	パート・アルバイト	25-29歳	844	787
	パート・アルバイト	30-34歳	942	778
			男性	女性
大学卒	正社員	20-24歳	1235	1199
	正社員	25-29歳	1480	1419
	正社員	30-34歳	1849	1705
	パート・アルバイト	20-24歳	880	818
	パート・アルバイト	25-29歳	849	902
	パート・アルバイト	30-34歳	1065	1032

注：週労働時間は「だいたい規則的に」または「年間200日以上」働いている場合のみ。
 時間当たり収入は、個人年収 / (週労働時間 × 50週) で求めた。

図表 - 1 3 過去 1 年間に非典型雇用を離職した者の正社員への移行状況(年齢段階別)

単位：%

	2002年	2007年
非正規離職者計	14.2	16.1
男性 計	23.3	27.7
15-19歳	16.4	16.1
20-24歳	24.1	28.4
25-29歳	26.8	30.7
30-34歳	23.4	27.7
35-39歳	20.3	25.6
40-44歳	18.5	25.7
女性 計	10.8	11.9
15-19歳	9.7	9.0
20-24歳	17.8	18.3
25-29歳	10.7	14.4
30-34歳	8.0	9.5
35-39歳	8.1	8.9
40-44歳	8.5	9.2

図表 - 1 3 図表 - 1 6 初職の雇用形態と有配偶率・離死別率(女性)

有配偶率

単位：%

	正社員	パート・アルバイト
15～19歳	1.6	5.2
20～24歳	8.2	17.5
25～29歳	35.7	39.3
30～34歳	65.0	59.0
35～39歳	73.8	73.5
40～44歳	78.3	80.2

離死別率

単位：%

	正社員	パート・アルバイト
15～19歳	0.0	1.0
20～24歳	0.4	2.3
25～29歳	1.9	6.1
30～34歳	4.1	8.6
35～39歳	6.0	11.2
40～44歳	8.3	10.7

< 参考表 >

図表参 - 1 世帯収入別・35歳未満で<世帯の子どもである者>の学歴(在学中を除く)

2007年

単位：人

世帯の収入階級	学校区分									
	不明	小学・中学	高校・旧制中	専門学校	短大・高専	大学	大学院	不詳	合計	
男性	100万円未満	772	10850	13869	1677	850	2248	303	0	30569
	100-199万円	3194	19934	41007	8290	1999	7216	321	462	82423
	200-299万円	4163	40015	98155	25646	2728	25607	1331	940	198585
	300-399万円	5782	40778	158131	45991	8914	50941	2123	1080	313740
	400-499万円	6167	43286	206306	61954	10997	72526	2509	1441	405186
	500-599万円	9447	42193	227336	84755	14689	100268	4829	1849	485366
	600-699万円	6687	43012	223543	80134	15233	104259	4632	1959	479459
	700-799万円	5632	33265	206824	76224	16213	110263	6497	1304	456222
	800-899万円	6135	29313	190869	77177	14556	103197	4162	1366	426775
	900-999万円	4733	24509	172006	78680	11059	96276	3306	1019	391588
	1000-1249万円	9982	26834	298111	120798	26436	216843	12020	2889	713913
	1250-1499万円	3470	15152	139138	68936	12546	153923	9818	1491	404474
	1500-1999万円	2944	9075	93825	45592	10073	129609	9011	595	300724
	2000万円以上	1104	3438	29435	16845	3195	72560	5945	49	132571
	不詳	9776	5102	24735	9582	1498	15586	1481	3318	71078
	合計	79988	386756	2123290	802281	150986	1261322	68288	19762	4892673
女性	100万円未満	342	8477	12538	2177	1632	2020	0	127	27313
	100-199万円	1343	18885	49179	7851	8673	7145	149	156	93381
	200-299万円	5176	26684	106959	32863	26947	18997	421	974	219021
	300-399万円	3904	26377	145017	51066	53338	36691	937	772	318102
	400-499万円	2488	24260	161779	66377	72010	55741	935	1826	385416
	500-599万円	6191	21193	182222	79925	83194	73702	2710	1188	450325
	600-699万円	6516	17503	154741	76430	85775	73854	2386	1346	418551
	700-799万円	4270	13366	129267	76149	78389	75737	2259	2142	381579
	800-899万円	3604	11894	132363	75695	80039	77663	3394	1287	385939
	900-999万円	3981	10223	108668	71944	79761	73995	2498	1718	352788
	1000-1249万円	8342	12866	177283	135133	155550	179151	4534	2555	675414
	1250-1499万円	2649	5269	78569	75742	92385	125577	4390	716	385297
	1500-1999万円	1472	2629	41505	47085	58637	122735	4559	669	279291
	2000万円以上	1494	1209	14022	13597	26341	66088	4121	483	127355
	不詳	8014	1599	23491	9214	13542	12878	253	2839	71830
	合計	59786	202434	1517603	821248	916213	1001974	33546	18798	4571602

2002年

単位：人

性別	世帯の収入階級	学校区分						不詳	合計
		小学・中学	高校・旧制中	短大・高専	大学	大学不明			
男性	100万円未満	11727	20769	2343	2795	0	0	37634	
	100-199万円	33859	53004	9572	10433	54	330	107252	
	200-299万円	59975	124180	25890	27196	334	0	237575	
	300-399万円	65086	203082	39587	45087	550	399	353791	
	400-499万円	69125	263338	55104	72435	0	137	460139	
	500-599万円	64609	291155	70085	81507	579	73	508008	
	600-699万円	60358	298394	80344	102582	48	198	541924	
	700-799万円	49598	291782	83650	110818	801	0	536649	
	800-899万円	43230	278607	81346	110881	518	341	514923	
	900-999万円	35317	234547	75865	104067	168	364	450328	
	1000-1249万円	51312	436887	135885	245643	558	61	870346	
	1250-1499万円	14749	191342	85147	159637	174	250	451299	
	1500万円以上	23174	158897	93847	244602	410	249	521179	
	不詳	7144	39674	8193	13578	4526	977	74092	
	合計	589263	2885658	846858	1331261	8720	3379	5665139	
女性	100万円未満	9555	16516	8131	1750	68	0	36020	
	100-199万円	21200	59037	21352	5162	761	0	107512	
	200-299万円	31353	124741	52628	14440	2109	0	225271	
	300-399万円	35482	177069	101357	34278	283	0	348469	
	400-499万円	33190	205329	116370	43517	897	31	399334	
	500-599万円	26634	215633	152777	49974	213	556	445787	
	600-699万円	23581	229218	159939	59857	158	44	472797	
	700-799万円	20508	185916	157684	59033	615	440	424196	
	800-899万円	14988	174766	172978	58442	639	0	421813	
	900-999万円	13362	167476	157352	65574	956	109	404829	
	1000-1249万円	17896	248096	348365	172596	27	0	786980	
	1250-1499万円	4953	105217	195471	107484	523	90	413738	
	1500万円以上	5606	84923	209033	180295	291	714	480862	
	不詳	7826	28683	21147	11624	3106	953	73339	
	合計	266134	2022620	1874584	864026	10646	2937	5040947	

図表参 - 2 世帯収入別・35歳未満で<世帯の子どもである者>の学歴（在学中を除く）
/ 年齢段階別・2007年）

単位：%、太字は実数

年齢・5歳性別		不明	小学・中学	高校・旧制中	専門学校	短大・高専	大学	大学院	不詳	合計
15～19歳 男性	100万円未満	0.0	79.7	20.3						5233
	100-199万円	0.0	55.9	44.1						9849
	200-299万円	2.3	48.1	49.6						17711
	300-399万円	0.5	37.2	62.3						20094
	400-499万円	1.3	30.8	67.9						27012
	500-599万円	0.9	32.8	66.3						23769
	600-699万円	2.3	31.8	65.8						31411
	700-799万円	0.7	19.4	79.8						23475
	800-899万円	0.0	20.5	79.5						23020
	900-999万円	1.6	26.2	72.1						17579
	1000-1249万円	1.3	10.6	88.1						32591
	1250-1499万円	0.0	16.0	84.0						16591
	1500-1999万円	0.0	11.6	88.4						10632
	2000万円以上	0.0	16.3	83.7						4153
	不詳	2.1	35.3	62.6						4567
合計	1.0	28.1	70.8						267687	
女性	100万円未満	0.0	60.2	39.8						4559
	100-199万円	2.6	49.4	48.0						14229
	200-299万円	1.5	38.5	60.0						18360
	300-399万円	3.2	33.1	63.7						18127
	400-499万円	1.1	29.0	70.0						22675
	500-599万円	2.2	25.8	71.9						28925
	600-699万円	0.0	24.2	75.8						22071
	700-799万円	1.8	19.4	78.8						15828
	800-899万円	2.0	16.7	81.3						20496
	900-999万円	1.3	15.6	83.1						14081
	1000-1249万円	0.0	13.2	86.8						26232
	1250-1499万円	0.0	10.1	89.9						9032
	1500-1999万円	5.3	12.8	82.0						3834
	2000万円以上	0.0	2.6	97.4						1804
	不詳	13.0	16.2	70.8						4035
合計	1.7	25.2	73.2						224288	
20～24歳 男性	100万円未満	0.0	27.0	56.1	9.8	3.6	3.5	0.0	0.0	7117
	100-199万円	4.5	25.1	48.1	13.1	3.9	5.3	0.0	0.0	22568
	200-299万円	2.1	19.5	57.0	11.0	1.7	8.3	0.3	0.2	51825
	300-399万円	2.6	13.9	55.6	13.3	2.5	11.8	0.1	0.2	75173
	400-499万円	0.6	9.8	57.7	15.8	2.7	13.3	0.0	0.1	108562
	500-599万円	2.6	9.8	52.6	18.8	3.5	12.0	0.0	0.6	125072
	600-699万円	1.3	8.4	53.7	16.8	3.4	16.1	0.1	0.3	125649
	700-799万円	0.8	8.9	51.6	19.4	3.1	16.2	0.0	0.0	130588
	800-899万円	1.2	7.9	51.8	19.5	3.3	15.9	0.2	0.2	124550
	900-999万円	0.8	6.5	47.9	22.5	2.9	18.9	0.4	0.2	119661
	1000-1249万円	1.4	4.1	48.0	18.3	3.7	23.8	0.5	0.2	224473
	1250-1499万円	0.7	3.0	37.6	18.2	4.0	36.0	0.1	0.4	126966
	1500-1999万円	1.5	3.6	33.9	16.3	4.5	39.3	0.5	0.4	91928
	2000万円以上	1.3	2.0	28.6	13.3	3.6	50.4	0.8	0.0	32149
	不詳	13.4	6.2	43.5	13.1	2.4	17.0	2.5	1.9	18381
合計	1.5	7.9	48.8	17.6	3.3	20.4	0.2	0.3	1384662	
女性	100万円未満	2.5	28.4	51.8	7.1	6.6	3.6	0.0	0.0	8772
	100-199万円	2.0	17.6	53.6	8.3	10.4	8.1	0.0	0.0	25223
	200-299万円	3.7	9.5	52.8	16.9	8.5	8.4	0.0	0.1	61582
	300-399万円	0.9	9.0	46.2	17.2	14.8	11.9	0.0	0.0	91675
	400-499万円	0.6	7.6	49.2	18.2	14.6	8.9	0.0	0.8	106952
	500-599万円	0.7	4.1	46.8	21.5	14.9	11.7	0.0	0.4	130320
	600-699万円	2.5	5.2	41.0	20.5	17.4	13.2	0.1	0.2	146346
	700-799万円	0.6	3.6	36.0	25.6	18.3	15.3	0.2	0.4	132018
	800-899万円	0.8	3.2	38.0	22.9	18.5	16.3	0.0	0.3	142250
	900-999万円	1.4	3.0	31.7	23.9	22.4	17.6	0.0	0.0	142691
	1000-1249万円	1.6	2.1	26.8	24.7	20.5	24.0	0.1	0.2	274338
	1250-1499万円	0.4	1.9	21.2	24.2	22.4	29.7	0.0	0.1	158499
	1500-1999万円	0.3	1.3	20.2	21.8	19.5	36.6	0.0	0.3	107456
	2000万円以上	1.1	1.6	17.4	14.2	15.8	49.7	0.2	0.0	40207
	不詳	10.5	1.8	37.3	15.8	15.4	17.1	0.6	1.4	24530
合計	1.3	4.2	35.0	21.7	18.1	19.3	0.1	0.3	1592859	

	合計	1.3	4.2	35.0	21.7	18.1	19.3	0.1	0.3	1592859
25～29歳 男性	100万円未満	3.3	25.7	49.0	2.3	3.3	16.4	0.0	0.0	9562
	100-199万円	1.9	19.9	43.5	10.8	2.6	18.7	1.3	1.3	21656
	200-299万円	1.1	17.0	47.8	14.7	0.9	17.8	0.7	0.2	57808
	300-399万円	1.1	11.4	46.7	16.9	2.5	20.3	0.5	0.5	104839
	400-499万円	1.9	8.3	46.1	15.7	3.6	22.6	1.2	0.5	133094
	500-599万円	1.8	6.1	41.4	16.9	3.4	27.9	1.8	0.6	168467
	600-699万円	1.5	6.6	43.3	16.4	2.7	27.6	1.5	0.3	161764
	700-799万円	1.5	5.9	40.3	16.3	3.5	29.3	2.7	0.5	156504
	800-899万円	1.8	4.7	37.6	18.5	3.1	31.9	1.7	0.7	150849
	900-999万円	1.4	5.1	39.8	19.6	2.5	30.4	0.9	0.3	141972
	1000-1249万円	1.3	2.8	33.4	18.1	4.2	37.2	2.5	0.5	270874
	1250-1499万円	1.0	3.2	26.5	17.1	2.4	45.4	4.0	0.3	169683
	1500-1999万円	1.0	2.4	24.4	14.2	2.8	49.3	5.7	0.2	129073
	2000万円以上	0.5	2.3	14.7	13.5	1.9	61.1	6.0	0.0	58939
不詳	15.2	4.4	29.2	8.1	1.7	31.2	2.0	8.3	23992	
	合計	1.6	5.8	37.0	16.6	3.0	33.0	2.3	0.5	1759076
女性	100万円未満	0.0	20.0	56.7	2.7	6.0	12.8	0.0	1.7	7331
	100-199万円	0.9	13.1	54.1	14.2	6.6	10.8	0.0	0.3	22038
	200-299万円	0.8	9.3	44.6	15.2	15.0	13.8	0.2	1.0	63771
	300-399万円	1.3	6.9	41.9	16.9	18.3	14.0	0.4	0.2	106746
	400-499万円	0.2	3.4	35.6	19.8	20.5	19.6	0.4	0.5	128105
	500-599万円	1.8	2.7	35.3	17.4	18.8	22.9	1.0	0.1	165451
	600-699万円	1.7	2.2	31.6	18.3	21.8	23.1	0.9	0.4	143801
	700-799万円	1.4	1.7	30.6	18.9	19.4	26.1	0.8	1.1	137885
	800-899万円	0.9	1.8	27.2	18.9	23.2	26.4	1.2	0.4	135017
	900-999万円	0.8	1.9	25.1	20.4	21.9	27.3	1.6	0.8	124480
	1000-1249万円	0.7	1.1	20.7	18.2	24.5	33.1	1.1	0.6	254163
	1250-1499万円	0.6	0.4	15.3	17.0	24.7	39.8	1.9	0.4	157726
	1500-1999万円	0.5	0.2	8.9	14.8	19.2	53.2	3.0	0.1	124592
	2000万円以上	0.2	0.4	5.9	9.7	21.5	59.7	2.6	0.0	60657
不詳	14.2	1.1	23.9	9.3	22.1	25.0	0.1	4.4	26565	
	合計	1.2	2.5	26.9	17.4	21.0	29.2	1.2	0.5	1658328
30～34歳 男性	100万円未満	5.3	26.5	47.6	8.8	3.3	5.0	3.5	0.0	8657
	100-199万円	6.3	15.7	57.8	10.6	1.9	7.0	0.1	0.6	28351
	200-299万円	2.9	16.2	45.2	16.1	1.9	15.5	1.2	1.0	71241
	300-399万円	2.2	9.6	48.3	16.1	3.8	18.3	1.3	0.4	113636
	400-499万円	1.9	9.7	46.9	17.5	2.4	20.5	0.6	0.5	136515
	500-599万円	1.7	7.0	45.2	19.5	2.7	22.7	1.1	0.1	168057
	600-699万円	1.1	7.3	40.7	20.2	4.1	24.6	1.3	0.7	160631
	700-799万円	1.4	5.4	39.6	17.4	4.6	29.7	1.5	0.4	145654
	800-899万円	1.5	6.0	40.0	19.5	4.5	27.5	1.1	0.0	128357
	900-999万円	1.2	4.4	40.5	21.4	3.7	27.2	1.4	0.3	112377
	1000-1249万円	1.6	3.5	38.3	16.5	3.6	33.6	2.3	0.6	185980
	1250-1499万円	0.9	3.6	35.5	18.5	3.7	34.2	3.2	0.4	91236
	1500-1999万円	0.3	2.2	31.6	17.7	3.3	43.2	1.7	0.0	69092
	2000万円以上	1.0	2.1	21.6	12.4	2.5	54.5	5.8	0.1	37328
不詳	14.8	5.4	28.5	21.7	2.7	20.6	2.3	4.0	24137	
	合計	1.9	6.7	41.0	18.0	3.5	26.9	1.6	0.4	1481249
女性	100万円未満	1.8	26.7	30.5	20.4	9.2	11.5	0.0	0.0	6652
	100-199万円	0.9	14.2	53.0	8.3	14.4	8.5	0.4	0.3	31890
	200-299万円	2.8	10.3	46.5	17.0	16.1	6.6	0.3	0.4	75309
	300-399万円	1.0	4.7	45.6	16.9	20.0	10.7	0.5	0.5	101555
	400-499万円	1.0	4.0	37.3	16.9	23.6	16.5	0.3	0.3	127686
	500-599万円	1.3	3.1	33.5	18.3	26.0	16.4	0.8	0.5	125627
	600-699万円	0.4	1.3	30.6	19.0	27.3	20.1	0.9	0.4	106333
	700-799万円	1.3	3.3	28.2	17.1	28.8	20.3	0.9	0.1	95850
	800-899万円	1.0	1.7	28.2	19.9	25.4	21.4	2.0	0.4	88174
	900-999万円	1.0	1.9	28.7	17.3	28.7	20.9	0.6	0.9	71538
	1000-1249万円	1.8	0.7	23.5	17.5	30.8	24.3	1.1	0.3	120680
	1250-1499万円	1.8	1.1	21.2	17.6	29.9	26.1	2.3	0.0	60039
	1500-1999万円	0.6	1.1	12.8	12.0	31.7	39.5	1.8	0.4	43409
	2000万円以上	3.8	1.2	6.8	8.1	28.0	40.0	10.1	2.0	24688
不詳	6.8	1.3	30.8	17.2	23.3	12.3	0.4	7.9	16699	
	合計	1.4	3.5	31.8	17.0	25.5	19.2	1.1	0.5	1096129

図表参 - 3 年齢段階別初職就業形態(在学中を除く)

単位：%、太字は実数

		正社員(役 員含む)	パート・ア ルバイト	その他非 正規	自営・家 業・内職	形態不詳	未就業	不明	合計(千人)
男性	15～19歳	48.2	19.9	5.0	1.4	0.1	22.6	2.8	367.9
	20～24歳	63.7	18.1	8.3	1.6	0.2	5.9	2.1	2,263.2
	25～29歳	72.7	12.4	7.4	2.2	0.2	2.7	2.4	3,803.5
	30～34歳	80.6	7.1	4.5	3.2	0.2	1.7	2.7	4,687.6
	35～39歳	83.7	4.7	3.4	3.8	0.2	1.2	2.9	4,726.9
	40～44歳	84.9	3.4	2.5	5.1	0.3	1.0	2.8	4,120.8
	45～49歳	84.4	2.7	2.3	6.1	0.6	0.9	3.1	3,864.4
	50～54歳	80.6	2.2	2.4	8.3	2.1	1.0	3.4	4,006.6
55～59歳	77.0	1.9	2.7	9.9	3.5	0.9	4.2	5,153.1	
女性	15～19歳	37.3	34.2	6.2	0.7	0.1	19.7	1.8	299.1
	20～24歳	56.5	24.1	11.1	0.8	0.2	5.5	1.8	2,511.5
	25～29歳	62.3	20.6	10.2	1.2	0.3	3.4	2.0	3,748.8
	30～34歳	69.9	16.0	7.0	1.8	0.3	3.2	1.7	4,580.4
	35～39歳	74.0	13.5	4.9	2.2	0.3	3.1	2.0	4,646.1
	40～44歳	71.3	15.0	4.5	2.8	0.4	3.6	2.4	4,065.7
	45～49歳	68.4	16.2	4.3	4.1	0.8	4.0	2.5	3,848.7
	50～54歳	63.5	16.5	3.6	5.2	3.5	5.0	2.8	4,030.2
55～59歳	55.7	16.0	3.0	7.0	7.7	7.3	3.3	5,267.7	

図表参 - 4 性別・学歴別・年齢段階別の初職就業形態(在学中を除く、2007年)

単位：%、太字は実数

		正社員(役員含む)	パート・アルバイト	その他非正規	自営・家業・内職	形態不詳	未就業	不明	合計(千人)	
男性	中学	15～19歳	21.0	37.5	6.7	1.5	0.0	29.8	3.7	91.7
		20～24歳	38.1	35.5	8.7	3.3	0.8	11.4	2.2	185.9
		25～29歳	48.7	24.2	9.4	4.3	0.9	8.7	3.7	233.4
		30～34歳	55.7	17.4	5.6	9.6	0.3	7.1	4.2	298.6
		35～39歳	57.6	15.6	5.2	9.1	0.6	6.5	5.4	307.2
		40～44歳	59.2	12.1	4.3	12.0	1.1	6.1	5.3	253.0
		45～49歳	61.5	8.6	6.1	12.3	2.2	4.8	4.4	235.2
		50～54歳	62.4	4.6	6.5	14.7	3.5	4.1	4.2	447.6
		55～59歳	64.9	3.5	5.4	15.5	4.0	2.4	4.3	899.5
	合計	57.7	12.2	6.1	11.5	2.2	6.0	4.3	2,952.1	
	高校	15～19歳	57.6	14.0	4.2	1.4	0.1	20.3	2.3	272.6
		20～24歳	60.6	20.3	8.7	1.9	0.2	6.3	2.1	1,036.0
		25～29歳	69.4	15.0	6.9	3.0	0.2	2.9	2.6	1,291.1
		30～34歳	79.8	7.9	4.2	3.5	0.3	1.8	2.5	1,733.1
		35～39歳	83.1	5.2	3.6	4.0	0.3	1.2	2.6	1,922.6
		40～44歳	83.7	4.2	2.5	5.5	0.4	1.1	2.6	1,768.9
		45～49歳	83.3	2.9	2.4	6.6	0.7	0.9	3.2	1,614.2
		50～54歳	80.9	2.3	2.0	8.5	2.8	0.6	3.0	1,728.0
		55～59歳	77.9	1.8	2.4	9.7	3.8	0.6	3.8	2,403.1
合計	78.1	6.4	3.7	5.7	1.3	2.0	2.9	13,769.6		
専門学校	20～24歳	67.3	15.8	11.0	1.2	0.0	3.5	1.2	412.8	
	25～29歳	73.5	12.9	8.0	2.3	0.3	1.3	1.7	565.6	
	30～34歳	82.7	6.9	4.3	3.5	0.2	0.6	1.8	738.2	
	35～39歳	84.2	4.2	3.5	5.3	0.1	0.4	2.3	636.3	
	40～44歳	82.5	2.5	3.2	9.0	0.2	0.3	2.3	415.2	
	45～49歳	80.4	2.5	2.9	11.8	0.2	0.2	1.9	318.6	
	50～54歳	74.7	1.6	2.4	15.1	3.2	0.4	2.7	236.6	
	55～59歳	70.0	2.2	3.1	16.7	3.2	0.6	4.1	250.3	
	合計	78.1	6.8	5.0	6.5	0.6	0.9	2.1	3,573.6	
短大・高専	20～24歳	70.9	12.9	8.6	2.4	0.0	3.3	2.0	76.5	
	25～29歳	73.1	11.2	8.3	2.8	0.0	2.2	2.4	119.0	
	30～34歳	85.2	4.9	3.8	2.6	0.0	0.7	2.9	165.8	
	35～39歳	87.8	1.9	2.2	4.5	0.2	0.4	3.0	156.9	
	40～44歳	88.3	1.2	2.0	5.1	0.1	0.4	2.9	134.5	
	45～49歳	86.6	2.8	1.9	6.0	0.3	0.3	2.1	129.5	
	50～54歳	81.2	1.4	2.5	9.6	2.0	0.4	2.9	121.8	
	55～59歳	80.7	1.1	2.4	8.5	3.6	0.1	3.6	138.6	
	合計	82.7	4.1	3.6	5.2	0.8	0.8	2.8	1,042.6	
大学	20～24歳	76.3	10.3	5.6	0.8	0.2	5.4	1.3	493.5	
	25～29歳	78.9	8.6	7.4	1.0	0.2	2.4	1.5	1,324.3	
	30～34歳	85.8	5.0	4.8	1.6	0.1	1.0	1.8	1,465.5	
	35～39歳	90.9	2.5	2.4	1.8	0.1	0.6	1.7	1,431.9	
	40～44歳	92.4	1.3	1.9	2.2	0.1	0.3	1.9	1,348.1	
	45～49歳	91.5	1.5	1.4	3.4	0.3	0.2	1.8	1,390.5	
	50～54歳	89.0	1.4	1.5	4.7	0.6	0.3	2.4	1,299.5	
	55～59歳	87.2	0.8	1.3	5.3	2.7	0.2	2.6	1,254.0	
	合計	87.4	3.4	3.1	2.7	0.5	0.9	1.9	10,007.3	
大学院	20～24歳	91.3	4.8	1.5	0.0	0.0	2.4	0.0	19.7	
	25～29歳	88.6	3.9	5.8	0.2	0.1	1.1	0.2	195.2	
	30～34歳	88.6	3.3	5.6	0.6	0.2	1.0	0.7	203.6	
	35～39歳	88.5	2.8	5.9	1.5	0.2	0.6	0.5	185.6	
	40～44歳	91.3	1.4	3.0	2.3	0.0	0.3	1.6	131.5	
	45～49歳	87.8	3.1	3.2	4.3	0.0	0.0	1.6	110.1	
	50～54歳	89.0	2.5	2.8	4.1	0.2	0.6	0.8	89.4	
	55～59歳	88.4	1.5	1.9	3.3	1.3	0.2	3.4	77.8	
	合計	88.9	2.9	4.5	1.8	0.2	0.7	1.0	1,012.9	

		正社員(役員含む)	パート・アルバイト	その他非正規	自営・家業・内職	形態不詳	未就業	不明	合計(千人)
女性 中学	15～19歳	7.6	55.6	4.5	0.6	0.3	30.5	0.8	77.4
	20～24歳	11.9	60.0	9.4	2.0	0.1	14.6	1.8	145.3
	25～29歳	17.5	53.0	9.0	3.0	0.6	14.3	2.5	147.3
	30～34歳	28.3	46.0	5.6	4.6	0.4	11.5	3.6	179.9
	35～39歳	35.2	37.8	6.3	4.7	0.7	12.4	3.0	188.6
	40～44歳	38.9	33.2	3.1	6.6	0.4	13.0	4.7	141.9
	45～49歳	44.6	25.9	3.7	6.1	2.4	13.9	3.4	154.3
	50～54歳	47.8	22.1	3.6	7.7	4.1	10.7	3.9	341.7
	55～59歳	46.7	21.1	3.7	8.7	6.1	10.5	3.2	845.3
	合計	38.2	31.7	4.8	6.5	3.3	12.4	3.2	2,221.7
高校	15～19歳	48.4	26.5	6.8	0.7	0.0	15.8	1.7	217.4
	20～24歳	45.9	32.8	10.6	1.1	0.2	7.7	1.8	880.6
	25～29歳	53.5	29.4	7.8	1.4	0.6	5.0	2.2	1,104.8
	30～34歳	67.4	19.3	5.1	2.1	0.3	4.0	1.8	1,547.7
	35～39歳	72.0	16.2	3.9	2.3	0.3	3.5	1.8	1,907.9
	40～44歳	71.3	17.0	3.2	2.4	0.3	3.6	2.1	1,845.9
	45～49歳	68.5	17.6	3.3	3.7	0.8	3.6	2.4	1,748.3
	50～54歳	64.1	18.2	2.6	4.5	4.0	4.3	2.3	2,008.2
	55～59歳	57.8	16.7	2.5	6.5	7.5	6.4	2.6	2,852.5
	合計	63.5	19.4	4.2	3.4	2.4	4.9	2.2	14,113.3
専門学 校	20～24歳	65.7	19.0	10.9	0.4	0.1	2.6	1.3	552.2
	25～29歳	69.1	17.7	8.6	1.2	0.0	1.9	1.4	690.3
	30～34歳	73.1	15.5	5.9	1.8	0.3	2.0	1.4	789.6
	35～39歳	76.5	13.4	4.1	2.6	0.1	1.7	1.6	749.4
	40～44歳	73.0	14.0	5.0	3.5	0.6	2.3	1.5	607.3
	45～49歳	71.2	16.0	3.6	5.2	0.4	2.1	1.6	523.8
	50～54歳	65.3	15.0	3.6	7.4	2.8	3.5	2.4	444.0
	55～59歳	57.4	15.3	3.1	10.2	6.6	5.0	2.3	483.2
	合計	69.7	15.7	5.7	3.6	1.1	2.5	1.6	4,839.8
	短大・ 高専	20～24歳	66.8	15.4	13.3	0.4	0.3	2.8	1.0
25～29歳		68.0	16.5	11.5	0.8	0.1	1.5	1.6	716.0
30～34歳		76.0	11.4	8.2	1.1	0.2	2.0	1.2	1,060.1
35～39歳		82.3	8.1	5.1	1.4	0.2	1.3	1.6	1,019.0
40～44歳		75.4	12.3	5.5	2.1	0.5	2.7	1.5	827.7
45～49歳		71.9	14.0	5.4	3.2	0.5	3.4	1.5	826.7
50～54歳		67.7	13.6	4.6	4.3	3.5	3.8	2.4	697.3
55～59歳		60.6	10.5	3.2	5.4	10.6	7.5	2.3	569.1
合計		72.5	12.3	6.8	2.3	1.6	2.9	1.6	6,124.8
大学		20～24歳	72.0	10.5	11.1	0.6	0.0	4.6	1.1
	25～29歳	71.2	11.7	12.9	0.8	0.1	2.1	1.1	981.6
	30～34歳	75.3	10.1	9.6	1.8	0.2	2.1	0.9	870.2
	35～39歳	79.2	7.0	7.2	2.4	0.2	2.8	1.2	663.2
	40～44歳	76.6	8.4	6.8	3.4	0.4	3.0	1.4	531.4
	45～49歳	71.2	11.8	6.3	4.5	0.5	4.1	1.5	492.3
	50～54歳	69.4	10.4	5.9	5.3	1.4	5.8	1.8	439.6
	55～59歳	61.2	7.8	4.9	5.4	10.5	8.1	2.1	341.4
	合計	72.9	9.9	8.8	2.6	1.1	3.5	1.3	4,798.8
	大学院	20～24歳	46.5	13.5	39.1	0.0	0.0	0.9	0.0
25～29歳		63.3	9.8	22.2	0.8	0.0	2.4	1.5	49.0
30～34歳		64.8	11.3	16.9	1.2	0.0	4.5	1.2	58.0
35～39歳		66.8	7.3	17.1	3.1	0.0	2.3	3.4	37.1
40～44歳		74.0	4.9	5.8	3.4	1.3	6.0	4.6	30.4
45～49歳		61.0	8.9	15.6	3.7	0.0	6.0	4.7	24.2
50～54歳		63.4	8.0	14.8	8.1	0.0	5.6	0.0	12.4
55～59歳		67.3	17.4	6.9	3.0	0.7	3.2	1.5	9.8
合計		65.4	9.3	16.2	2.5	0.2	4.0	2.4	223.7

図表参 - 5 現職就業形態別労働時間・収入(15～34歳、在学中を除く)

2007年

就業形態		男女計			男性			女性		
		週労働時間(時間)*	年収(万円)	時間当たり収入(円)	週労働時間(時間)*	年収(万円)	時間当たり収入(円)	週労働時間(時間)*	年収(万円)	時間当たり収入(円)
正社員	平均値	47.4	312.7	1,380	49.1	339.9	1,452	44.5	266.9	1,259
	度数(人)	86,872	87,990	86,457	54,444	55,123	54,204	32,428	32,867	32,253
アルバイト・パート	平均値	32.6	119.9	822	38.3	143.3	849	30.8	112.0	813
	度数(人)	18,536	21,020	18,467	4,451	5,334	4,428	14,085	15,686	14,039
その他非典型	平均値	41.9	205.7	1,058	44.8	231.6	1,118	39.9	188.4	1,018
	度数(人)	14,126	14,916	14,064	5,624	5,981	5,606	8,502	8,935	8,458
その他就業	平均値	44.7	230.6	1,162	49.0	291.2	1,301	34.5	111.0	835
	度数(人)	5,889	6,846	5,855	4,142	4,544	4,115	1,747	2,302	1,740
合計	平均値	44.5	265.2	1,251	48.1	312.9	1,376	40.1	208.5	1,099
	度数(人)	125,423	130,772	124,843	68,661	70,982	68,353	56,762	59,790	56,490

ウエイトバック前の実測値による

週労働時間は、「だいたい定期的に」または「年間200日以上」働いている場合のみ。

2002年

就業形態		男女計			男性			女性		
		週労働時間(時間)*	年収(万円)	時間当たり収入(円)	週労働時間(時間)*	年収(万円)	時間当たり収入(円)	週労働時間(時間)*	年収(万円)	時間当たり収入(円)
正社員	平均値	46.8	318.4	1,407	48.4	346.5	1,486	44.1	268.8	1,267
	度数(人)	101,004	102,166	100,509	64,361	65,169	64,080	36,643	36,997	36,429
アルバイト・パート	平均値	33.3	118.5	794	38.6	143.7	840	31.4	108.8	778
	度数(人)	20,662	23,976	20,564	5,408	6,687	5,368	15,254	17,289	15,196
その他非典型	平均値	41.0	205.2	1,073	44.6	240.1	1,164	39.0	185.1	1,023
	度数(人)	9,993	10,811	9,932	3,575	3,946	3,554	6,418	6,865	6,378
その他就業	平均値	44.9	226.6	1,146	48.8	284.3	1,267	36.5	120.5	888
	度数(人)	8,641	10,037	8,591	5,893	6,499	5,854	2,748	3,538	2,737
合計	平均値	44.3	271.2	1,277	47.6	320.0	1,412	40.0	209.1	1,102
	度数(人)	140,300	146,990	139,596	79,237	82,301	78,856	61,063	64,689	60,740

ウエイトバック前の実測値による

週労働時間は、「だいたい定期的に」または「年間200日以上」働いている場合のみ。

図表参 - 6 性・学歴・年齢段階・雇用形態別労働時間、収入(15～34歳、在学中を除く)

2007年

		男性			女性			
		週労働時間(時間)	年収(万円)	時間当たり収入(円)	週労働時間(時間)	年収(万円)	時間当たり収入(円)	
中学卒	15-19歳	正社員	46.9	182.4	867	45.6	165.6	854
		アルバイト・パート	34.2	100.6	670	28.6	96.6	783
		その他非典型	44.6	171.2	799	37.8	140.0	961
		その他就業	44.5	65.0	331	35.7	71.4	450
		合計	41.0	138.5	758	32.0	108.7	805
	20-24歳	正社員	49.9	239.4	1,010	43.5	180.0	939
		アルバイト・パート	39.6	148.1	857	32.9	113.2	764
		その他非典型	44.5	205.0	968	41.5	152.3	849
		その他就業	43.1	153.5	809	29.1	78.6	648
		合計	46.3	205.9	958	36.9	132.8	817
	25-29歳	正社員	49.7	279.6	1,235	42.1	174.6	874
		アルバイト・パート	40.2	147.8	828	29.4	101.5	810
		その他非典型	45.0	220.4	1,192	39.1	144.4	806
		その他就業	47.6	286.2	1,344	33.0	98.2	626
		合計	47.9	256.0	1,197	34.4	124.7	815
	30-34歳	正社員	50.7	319.4	1,323	42.2	185.1	954
アルバイト・パート		39.7	152.2	880	29.3	100.6	754	
その他非典型		46.3	218.6	1,002	38.3	147.7	862	
その他就業		48.3	324.3	1,522	36.1	88.4	678	
	合計	49.1	296.1	1,297	34.2	123.4	807	
	合計	正社員	50.0	283.0	1,207	42.7	179.2	919
		アルバイト・パート	38.5	137.6	810	30.1	103.5	775
		その他非典型	45.2	210.6	1,031	39.5	147.5	854
		その他就業	47.4	286.6	1,369	34.4	88.9	648
		合計	47.5	250.1	1,147	34.7	124.3	812
高校卒	15-19歳	正社員	46.6	216.3	980	44.3	186.7	884
		アルバイト・パート	35.7	116.2	735	32.0	103.6	749
		その他非典型	42.4	164.4	844	40.3	149.4	754
		その他就業	38.6	74.0	383	32.7	41.7	283
		合計	44.5	192.3	921	40.5	156.5	829
	20-24歳	正社員	48.3	254.5	1,113	44.5	204.8	963
		アルバイト・パート	38.3	138.4	801	34.1	120.1	785
		その他非典型	44.2	208.9	1,009	41.2	171.5	902
		その他就業	42.6	120.9	543	36.5	76.6	513
		合計	46.3	226.7	1,041	40.6	168.5	889
	25-29歳	正社員	48.7	306.2	1,334	43.6	227.9	1,105
		アルバイト・パート	39.7	146.8	844	31.7	114.4	787
		その他非典型	45.5	228.6	1,115	39.8	176.0	946
		その他就業	48.6	220.4	979	35.8	73.3	582
		合計	47.7	279.6	1,256	38.7	173.3	955
	30-34歳	正社員	48.9	364.9	1,578	42.6	254.5	1,267
アルバイト・パート		39.7	161.3	942	28.8	100.8	778	
その他非典型		45.4	244.9	1,164	38.8	177.3	1,007	
その他就業		49.8	312.7	1,385	33.8	96.0	690	
	合計	48.4	343.7	1,513	36.1	170.6	1,005	
	合計	正社員	48.6	316.2	1,375	43.6	226.9	1,101
		アルバイト・パート	38.7	143.2	835	31.0	109.3	781
		その他非典型	44.9	224.9	1,086	39.9	173.9	945
		その他就業	48.4	258.3	1,154	34.6	87.1	633
		合計	47.5	289.2	1,296	38.3	169.9	949
専門学 校卒	20-24歳	正社員	48.7	237.5	1,024	46.4	228.7	1,037
		アルバイト・パート	39.4	143.7	829	35.6	128.0	800
		その他非典型	44.2	206.7	1,001	42.0	175.2	883
		その他就業	47.3	189.2	1,006	40.8	127.8	674
		合計	47.1	221.3	1,000	44.0	202.7	974
	25-29歳	正社員	49.4	298.6	1,263	45.4	273.1	1,256
		アルバイト・パート	39.8	157.7	878	31.2	120.5	874
		その他非典型	45.5	235.1	1,061	41.3	195.4	979
		その他就業	50.9	252.5	1,095	41.6	119.2	772
		合計	48.4	279.0	1,207	42.2	230.1	1,143
	30-34歳	正社員	49.1	360.7	1,544	43.8	300.7	1,451
		アルバイト・パート	40.7	174.1	923	29.1	114.7	866
		その他非典型	45.3	252.3	1,261	38.8	186.3	1,051
		その他就業	52.1	321.1	1,332	39.2	133.8	797
		合計	49.0	343.3	1,486	38.9	225.0	1,212
		合計	正社員	49.1	312.4	1,335	45.2	266.8
		アルバイト・パート	39.8	155.3	867	31.3	119.7	852
		その他非典型	45.1	231.3	1,102	40.8	185.8	970
		その他就業	51.5	295.1	1,252	40.0	129.3	781
		合計	48.3	293.3	1,281	41.6	219.8	1,115

短大・ 高専卒	20-24歳	正社員	47.14	261.37	1,174	45.4	226.4	1,032
		アルバイト・パート	39.12	121.30	734	35.3	127.2	798
		その他非典型	44.11	208.87	1,054	40.7	177.3	905
		その他就業	50.98	89.00	366	34.1	88.9	808
		合計	46.40	235.51	1,093	43.3	203.8	981
	25-29歳	正社員	48.77	322.33	1,363	44.4	267.7	1,267
		アルバイト・パート	36.30	154.55	1,032	31.8	125.0	855
		その他非典型	46.37	242.50	1,075	40.1	198.6	1,049
		その他就業	51.19	231.54	945	31.7	152.2	1,091
		合計	48.17	299.35	1,291	41.2	226.6	1,153
	30-34歳	正社員	49.15	394.88	1,675	43.1	300.9	1,467
		アルバイト・パート	38.67	152.17	841	27.8	101.1	813
		その他非典型	45.93	252.24	1,136	38.0	196.8	1,122
		その他就業	49.90	342.20	1,439	29.8	105.5	957
		合計	48.87	377.01	1,608	38.1	223.7	1,234
合計	正社員	48.61	343.65	1,470	44.2	268.5	1,275	
	アルバイト・パート	37.98	139.26	867	30.3	112.8	823	
	その他非典型	45.61	235.96	1,087	39.5	192.8	1,043	
	その他就業	50.41	279.30	1,165	30.4	115.3	980	
	合計	48.11	320.56	1,393	40.4	219.7	1,144	
大学卒	20-24歳	正社員	48.55	286.98	1,235	45.9	262.8	1,199
		アルバイト・パート	33.57	127.04	880	34.2	126.5	818
		その他非典型	41.18	207.24	1,109	40.5	198.6	1,057
		その他就業	45.95	132.32	697	36.4	131.3	906
		合計	46.71	263.49	1,189	44.1	240.2	1,146
	25-29歳	正社員	49.80	354.17	1,480	45.8	312.2	1,419
		アルバイト・パート	36.46	141.37	849	31.2	124.4	902
		その他非典型	44.38	248.01	1,187	40.7	218.1	1,130
		その他就業	48.56	323.03	1,456	33.6	171.1	1,494
		合計	48.74	334.01	1,427	43.3	272.5	1,318
	30-34歳	正社員	50.14	445.46	1,849	44.7	364.6	1,705
		アルバイト・パート	35.64	155.51	1,065	27.2	116.6	1,032
		その他非典型	44.96	281.05	1,321	38.9	216.0	1,216
		その他就業	49.75	410.90	1,745	32.7	167.4	1,351
		合計	49.68	430.66	1,807	40.9	294.5	1,520
合計	正社員	49.78	388.16	1,621	45.5	315.8	1,451	
	アルバイト・パート	35.33	139.17	898	30.0	121.4	944	
	その他非典型	43.99	251.60	1,218	40.1	213.5	1,141	
	その他就業	49.26	372.37	1,622	33.3	166.4	1,374	
	合計	48.88	368.40	1,570	42.7	272.2	1,344	
大学院 卒	20-24歳	正社員	46.97	310.00	1,354	46.1	255.0	1,123
		アルバイト・パート	29.17	108.33	771	23.0	100.0	856
		その他非典型	28.17	175.00	1,446	43.0	125.0	622
		合計	44.86	290.20	1,325	42.4	214.3	1,014
		25-29歳	正社員	50.29	410.44	1,700	46.8	349.4
	アルバイト・パート		29.31	110.53	1,382	24.9	123.7	1,194
	その他非典型		44.28	270.45	1,413	35.6	222.8	1,550
	その他就業		34.64	528.57	7,571	32.9	150.0	850
	合計		49.32	394.08	1,730	42.5	298.7	1,494
	30-34歳	正社員	50.65	554.73	2,251	45.6	453.8	2,050
		アルバイト・パート	29.27	157.50	1,188	22.7	104.4	1,253
		その他非典型	46.11	336.96	1,612	36.7	228.3	1,536
		その他就業	49.70	569.44	2,815	30.8	166.7	1,915
		合計	49.93	536.34	2,212	40.4	348.1	1,852
	合計	正社員	50.39	485.63	1,988	46.2	393.8	1,751
アルバイト・パート		29.28	132.74	1,236	23.5	110.9	1,216	
その他非典型		44.59	297.12	1,504	36.2	223.3	1,525	
その他就業		46.07	561.03	4,004	31.7	160.0	1,442	
合計		49.52	467.67	1,978	41.6	319.8	1,645	

2002 年

		男性			女性			
		週労働時間(時間)	年収(万円)	時間当たり収入(円)	週労働時間(時間)	年収(万円)	時間当たり収入(円)	
中学卒	15～19歳	正規の職員・従業員	48.6	176.3	747	43.3	146.1	699
		パート・アルバイト	37.8	109.5	671	30.5	96.4	740
		その他非典型雇用	40.9	154.4	961	41.7	165.0	823
		役員・自営・手伝い、他	43.4	81.7	410	39.2	50.0	313
		合計	43.0	134.9	702	33.2	104.5	727
	20～24歳	正規の職員・従業員	48.4	238.2	1,053	43.6	169.8	831
		パート・アルバイト	39.9	142.3	869	31.2	112.1	826
		その他非典型雇用	45.1	205.5	1,005	40.4	170.8	960
		役員・自営・手伝い、他	45.7	149.2	661	37.9	68.1	458
		合計	46.1	203.4	983	35.8	128.9	818
	25～29歳	正規の職員・従業員	49.4	291.5	1,249	44.0	191.7	910
		パート・アルバイト	40.6	165.1	902	31.1	98.8	736
		その他非典型雇用	44.9	209.5	1,064	39.8	173.6	903
		役員・自営・手伝い、他	48.4	247.6	1,129	33.1	88.1	767
		合計	48.1	263.1	1,185	36.0	130.2	807
	30～34歳	正規の職員・従業員	49.2	332.5	1,429	41.9	191.1	1,023
パート・アルバイト		41.8	165.1	897	29.4	95.1	731	
その他非典型雇用		46.6	253.6	1,234	37.2	147.6	893	
役員・自営・手伝い、他		48.7	333.7	1,453	38.0	100.3	666	
合計		48.5	315.0	1,391	34.7	124.4	818	
合計	正規の職員・従業員	49.1	286.4	1,236	43.1	183.4	920	
	パート・アルバイト	39.6	139.7	814	30.4	100.2	756	
	その他非典型雇用	45.1	216.7	1,087	39.3	163.6	908	
	役員・自営・手伝い、他	48.0	267.2	1,208	36.6	89.7	647	
	合計	47.2	251.5	1,158	35.1	124.4	803	
高校卒	15～19歳	正規の職員・従業員	46.9	201.3	895	44.8	174.4	816
		パート・アルバイト	36.1	111.8	718	33.1	99.7	673
		その他非典型雇用	44.4	175.5	832	40.6	135.9	710
		役員・自営・手伝い、他	41.2	79.0	413	36.7	75.0	442
		合計	44.4	174.6	839	40.4	141.7	755
	20～24歳	正規の職員・従業員	47.5	251.3	1,106	44.6	207.6	976
		パート・アルバイト	38.9	139.1	794	34.4	115.9	745
		その他非典型雇用	44.8	205.0	997	41.0	166.0	858
		役員・自営・手伝い、他	46.5	159.4	710	38.3	87.8	614
		合計	46.0	225.4	1,037	41.0	170.3	885
	25～29歳	正規の職員・従業員	47.9	319.3	1,385	43.7	242.6	1,147
		パート・アルバイト	40.2	158.3	873	32.0	109.3	753
		その他非典型雇用	45.6	241.3	1,144	40.1	178.3	940
		役員・自営・手伝い、他	47.9	241.2	1,164	37.8	107.3	687
		合計	47.4	298.9	1,329	39.6	187.5	991
	30～34歳	正規の職員・従業員	48.3	381.5	1,650	42.9	266.6	1,300
パート・アルバイト		40.8	166.6	938	29.0	97.6	761	
その他非典型雇用		46.3	268.5	1,236	37.9	172.4	997	
役員・自営・手伝い、他		50.1	312.5	1,333	37.2	117.5	909	
合計		48.2	361.5	1,579	36.8	178.1	1,041	
合計	正規の職員・従業員	47.9	323.0	1,404	43.8	234.7	1,120	
	パート・アルバイト	39.2	144.9	827	31.5	105.6	749	
	その他非典型雇用	45.5	233.3	1,104	39.7	170.3	922	
	役員・自営・手伝い、他	48.8	264.0	1,178	37.5	110.5	803	
	合計	47.2	298.3	1,330	39.1	176.4	964	

短大・ 高専・ 専門卒	20～24歳	正規の職員・従業員	47.6	247.0	1,087	44.9	235.2	1,083
		パート・アルバイト	38.6	138.9	812	35.9	124.6	760
		その他非典型雇用	43.9	202.6	984	40.8	175.2	896
		役員・自営・手伝い、他	48.5	181.6	846	37.1	130.9	850
		合計	46.2	225.6	1,036	42.9	207.5	1,006
25～29歳	正規の職員・従業員	48.2	318.2	1,384	44.1	283.2	1,331	
	パート・アルバイト	39.0	153.1	856	31.7	117.5	816	
	その他非典型雇用	44.3	257.8	1,221	39.3	194.5	1,047	
	役員・自営・手伝い、他	49.8	254.2	1,071	36.0	134.6	1,001	
	合計	47.7	301.9	1,330	41.2	237.9	1,202	
30～34歳	正規の職員・従業員	48.9	399.3	1,686	43.2	329.1	1,578	
	パート・アルバイト	42.4	169.6	991	28.0	104.2	849	
	その他非典型雇用	46.6	292.6	1,310	37.3	192.2	1,123	
	役員・自営・手伝い、他	50.7	332.0	1,432	35.7	128.9	953	
	合計	48.9	382.5	1,633	38.6	243.5	1,322	
合計	正規の職員・従業員	48.3	331.5	1,427	44.1	279.2	1,313	
	パート・アルバイト	39.1	147.5	846	31.6	114.7	813	
	その他非典型雇用	44.7	243.6	1,146	39.2	187.6	1,017	
	役員・自営・手伝い、他	50.1	284.8	1,233	36.0	130.8	959	
	合計	47.8	311.6	1,367	41.0	230.1	1,175	
大学・ 大学院 卒	20～24歳	正規の職員・従業員	48.5	284.4	1,205	45.1	259.4	1,203
		パート・アルバイト	33.2	124.9	861	32.9	116.8	806
		その他非典型雇用	40.0	205.3	1,138	38.4	190.7	1,087
		役員・自営・手伝い、他	43.6	180.6	827	34.6	81.7	683
		合計	46.2	256.8	1,156	42.5	228.1	1,134
25～29歳	正規の職員・従業員	49.1	363.7	1,528	44.9	314.9	1,447	
	パート・アルバイト	35.9	146.4	930	31.6	128.7	921	
	その他非典型雇用	43.9	262.7	1,257	38.0	210.9	1,191	
	役員・自営・手伝い、他	47.3	273.5	1,233	33.3	154.0	1,141	
	合計	48.2	345.6	1,482	42.1	272.0	1,342	
30～34歳	正規の職員・従業員	49.2	483.8	2,021	44.1	403.7	1,877	
	パート・アルバイト	36.8	160.9	994	28.2	124.7	1,003	
	その他非典型雇用	42.7	326.1	1,664	36.2	213.0	1,328	
	役員・自営・手伝い、他	49.3	425.8	1,876	32.5	182.6	1,416	
	合計	48.9	470.1	1,988	40.5	327.1	1,677	
合計	正規の職員・従業員	49.1	408.9	1,714	44.8	326.2	1,507	
	パート・アルバイト	35.1	140.9	915	30.9	124.3	916	
	その他非典型雇用	42.6	266.9	1,341	37.7	206.2	1,195	
	役員・自営・手伝い、他	48.4	365.1	1,623	32.9	167.8	1,288	
	合計	48.2	389.2	1,665	41.8	277.1	1,387	

図表参 - 7 過去1年間の訓練・自己啓発実施状況(年齢段階・学歴別、15 - 44歳層、MA、在学中を除く、2007年)

単位：%、太字は実数

性別		勤務先が実施した訓練	自己啓発	いずれも行わなわず	合計(千人)
男性 正社員	15～19歳	40.7	10.7	56.1	171.9
	20～24歳	44.3	21.0	48.7	1,402.6
	25～29歳	41.1	25.2	49.3	2,730.8
	30～34歳	40.2	23.1	51.4	3,560.5
	35～39歳	39.3	20.6	53.2	3,512.7
	40～44歳	40.4	21.0	52.4	3,009.4
	合計	40.6	22.1	51.5	14,388.0
アルバイト・パート	15～19歳	14.4	12.5	77.3	62.7
	20～24歳	15.1	15.2	74.8	299.2
	25～29歳	13.1	19.4	71.6	255.4
	30～34歳	12.9	17.3	73.3	167.2
	35～39歳	8.1	11.7	81.6	125.1
	40～44歳	11.3	10.5	80.6	81.4
	合計	13.0	15.6	75.2	990.9
その他非典型	15～19歳	19.1	4.7	76.4	18.7
	20～24歳	28.3	18.6	62.2	218.3
	25～29歳	24.0	20.8	63.5	330.3
	30～34歳	22.7	22.4	64.0	277.2
	35～39歳	16.7	16.6	71.7	228.3
	40～44歳	17.6	15.3	72.4	164.0
	合計	22.2	19.0	66.3	1,236.8
その他就業	15～19歳	14.3	4.6	81.1	6.9
	20～24歳	14.1	17.6	72.7	60.6
	25～29歳	18.0	28.0	61.5	172.8
	30～34歳	17.5	27.7	61.4	391.4
	35～39歳	18.6	26.0	62.7	603.5
	40～44歳	17.4	25.0	64.6	647.7
	合計	17.7	25.8	63.4	1,883.0
無業	15～19歳	3.7	17.1	79.6	107.7
	20～24歳	8.2	21.7	72.5	282.5
	25～29歳	7.6	24.4	71.0	314.2
	30～34歳	5.3	20.3	76.3	291.3
	35～39歳	5.0	16.4	80.4	257.3
	40～44歳	3.9	14.6	83.2	218.3
	合計	6.0	19.7	76.4	1,471.3

女性 正社員	15～19歳	42.3	12.2	54.0	102.3
	20～24歳	50.0	29.4	41.3	1,270.9
	25～29歳	45.1	29.7	45.8	1,634.1
	30～34歳	37.8	26.8	51.7	1,438.1
	35～39歳	38.0	26.1	52.6	1,240.8
	40～44歳	40.7	27.0	51.1	1,050.6
	合計	42.5	27.7	48.4	6,736.8
アルバイト・パート	15～19歳	12.2	7.5	83.0	82.3
	20～24歳	18.1	16.6	71.2	464.1
	25～29歳	15.0	15.1	75.1	592.0
	30～34歳	14.8	12.6	77.1	848.4
	35～39歳	13.9	12.5	78.1	1,106.5
	40～44歳	16.4	12.2	76.2	1,217.4
	合計	15.3	13.1	76.3	4,310.7
その他非典型	15～19歳	33.5	20.9	59.1	20.5
	20～24歳	32.3	24.5	56.1	304.6
	25～29歳	26.5	26.8	57.6	478.5
	30～34歳	22.3	22.8	63.3	438.1
	35～39歳	21.6	23.7	62.6	373.2
	40～44歳	25.6	23.0	61.5	319.6
	合計	25.4	24.2	60.3	1,934.5
その他就業	15～19歳	14.4	20.3	76.4	3.0
	20～24歳	17.5	17.7	71.3	32.0
	25～29歳	13.4	26.0	65.3	80.8
	30～34歳	11.1	21.9	71.1	189.0
	35～39歳	12.3	22.5	70.4	282.6
	40～44歳	13.5	24.1	67.9	304.2
	合計	12.8	23.0	69.3	891.5
無業	15～19歳	6.2	12.7	82.3	91.0
	20～24歳	7.6	15.5	79.1	439.8
	25～29歳	5.8	13.3	83.0	963.5
	30～34歳	2.5	10.6	87.9	1,666.8
	35～39歳	2.2	9.7	89.2	1,643.0
	40～44歳	1.9	9.4	89.5	1,173.9
	合計	3.3	10.9	87.1	5,978.0

性別		勤務先が実施した訓練	自己啓発	いずれも行わなわず	合計(千人)	
男性	正社員	中学卒	19.4	7.3	76.6	636.0
		高校卒	34.9	13.3	60.2	5,564.0
		専門学校卒	37.9	22.1	52.5	1,947.5
		短大・高専卒	44.6	23.7	46.7	483.6
		大学卒	48.8	30.9	40.8	4,911.9
		大学院卒	57.7	47.6	27.8	643.9
		他	27.2	11.8	67.0	201.0
			40.6	22.1	51.5	14,388.0
	パート・アルバイト	中学卒	9.8	6.7	85.6	134.4
		高校卒	11.7	10.8	80.2	492.4
		専門学校卒	16.5	17.4	70.9	149.4
		短大・高専卒	15.8	24.7	62.3	24.7
		大学卒	17.0	33.2	57.7	154.2
		大学院卒	8.9	54.0	44.9	12.7
		他	6.9	10.1	84.8	23.1
			13.0	15.6	75.2	990.9
	その他非典型	中学卒	16.0	7.9	79.8	123.2
		高校卒	17.7	11.9	74.2	541.8
		専門学校卒	24.9	20.3	62.3	195.8
		短大・高専卒	26.9	19.4	61.8	42.4
		大学卒	28.5	33.5	51.7	275.6
		大学院卒	44.5	55.0	30.6	31.7
		他	22.7	11.0	71.4	26.3
			22.2	19.0	66.3	1,236.8
	その他就業	中学卒	14.4	14.7	75.3	197.3
		高校卒	15.1	19.8	69.7	755.5
		専門学校卒	19.0	30.6	58.0	312.8
短大・高専卒		17.6	32.2	57.4	70.0	
大学卒		22.7	37.1	51.4	448.6	
大学院卒		28.4	49.8	40.4	32.5	
他		13.6	10.3	78.7	66.4	
		17.7	25.8	63.4	1,883.0	
無業	中学卒	2.7	10.1	87.8	278.9	
	高校卒	4.9	14.7	81.7	670.5	
	専門学校卒	8.5	21.2	73.3	162.7	
	短大・高専卒	10.7	30.3	63.1	32.0	
	大学卒	9.9	38.6	56.2	273.0	
	大学院卒	8.7	58.3	34.5	14.9	
	他	4.4	10.8	86.3	39.5	
		6.0	19.7	76.4	1,471.3	
女性	正社員	中学卒	22.9	12.7	71.2	100.5
		高校卒	28.9	14.2	64.9	1,906.4
		専門学校卒	48.2	32.1	43.4	1,404.8
		短大・高専卒	44.6	27.2	45.9	1,399.7
		大学卒	51.9	39.3	35.5	1,740.5
		大学院卒	57.5	56.0	26.2	98.5
		他	29.4	14.4	65.6	86.4
			42.5	27.7	48.4	6,736.8
	パート・アルバイト	中学卒	10.2	5.4	86.6	270.0
		高校卒	13.1	9.0	81.1	2,173.5
		専門学校卒	19.7	16.3	70.8	704.7
		短大・高専卒	18.3	16.8	71.2	712.3
		大学卒	20.2	31.1	58.0	349.1
		大学院卒	27.4	55.9	36.4	13.7
		他	7.6	5.9	88.8	87.3
			15.3	13.1	76.3	4,310.7
	その他非典型	中学卒	19.6	10.2	73.4	64.8
		高校卒	21.0	16.2	69.7	680.1
		専門学校卒	26.2	24.6	59.2	294.4
		短大・高専卒	28.3	24.0	57.8	431.8
		大学卒	30.4	37.9	47.2	408.8
		大学院卒	32.3	55.2	34.2	28.6
		他	14.5	18.3	71.3	26.0
			25.4	24.2	60.3	1,934.5
	その他就業	中学卒	11.7	10.7	79.9	46.8
		高校卒	10.6	14.1	78.5	351.7
		専門学校卒	14.6	27.3	63.9	141.8
短大・高専卒		12.3	25.1	67.3	165.9	
大学卒		17.3	42.4	50.4	146.0	
大学院卒		12.3	54.5	45.5	7.8	
他		11.2	13.1	78.9	31.5	
		12.8	23.0	69.3	891.5	
無業	中学卒	2.1	6.2	92.2	398.1	
	高校卒	2.5	7.4	90.9	2,392.7	
	専門学校卒	4.5	12.2	85.2	843.1	
	短大・高専卒	3.1	11.0	87.0	1,322.0	
	大学卒	5.0	21.4	76.3	881.3	
	大学院卒	6.2	32.1	62.7	28.6	
	他	1.7	6.0	92.6	112.3	
		3.3	10.9	87.1	5,978.0	

図表参 - 8 過去1年間に離職した者の前職就形態別現在の状況(15-44歳、在学中は除く、実測値)

2007年10月時点

単位：%、太字は実数

前職	現在の状況																
	合計	正規の職員・従業員	パート	アルバイト	労働者派遣事業所の派遣社員	契約社員	嘱託	その他雇用	会社などの役員	自営業主で雇人あり	自営業主で雇人なし	自営業の手伝い	内職	無業・家事	無業・通学	無業・その他	不詳
正規の職員・従業員	11,727	37.2	5.1	5.1	4.1	4.5	0.7	1.0	0.6	0.6	1.2	0.6	0.0	16.9	0.6	21.8	0.0
パート	5,708	10.8	29.2	3.7	4.3	3.2	0.8	0.7	0.1	0.2	0.4	0.5	0.3	37.2	0.2	8.5	0.0
アルバイト	4,340	18.8	7.7	19.5	5.7	4.5	0.5	1.2	0.0	0.2	0.6	0.5	0.1	18.8	0.5	21.3	0.0
労働者派遣事業所の派遣社員	2,467	16.9	5.8	5.1	27.7	4.6	0.4	0.9	0.1	0.0	0.2	0.2	0.2	18.4	0.2	19.0	0.0
契約社員	1,952	21.0	5.4	5.5	6.7	14.3	1.2	1.1	0.5	0.2	0.9	0.4	0.0	19.5	0.8	22.4	0.0
嘱託	330	27.9	8.8	4.2	2.4	4.8	12.7	0.6	0.6	0.0	0.3	0.3	0.3	22.7	0.0	14.2	0.0
その他	627	21.2	8.6	3.3	3.2	5.3	1.6	15.5	0.2	0.2	1.4	0.3	0.0	20.9	0.2	18.2	0.0
会社などの役員	70	25.7	2.9	1.4	5.7	2.9	0.0	2.9	20.0	2.9	7.1	0.0	0.0	11.4	0.0	17.1	0.0
自営業主で雇人あり	79	26.6	5.1	6.3	5.1	6.3	0.0	2.5	1.3	3.8	5.1	1.3	0.0	17.7	0.0	19.0	0.0
自営業主で雇人なし	246	27.2	13.0	11.0	3.3	3.7	1.2	0.8	2.4	0.8	6.1	0.0	0.8	22.4	0.0	7.3	0.0
自営業の手伝い	229	25.8	9.6	6.1	7.9	4.4	0.4	1.7	0.4	0.0	0.4	0.9	0.0	27.9	0.4	14.0	0.0
内職	141	2.8	32.6	2.8	0.7	1.4	0.0	1.4	0.0	0.0	1.4	0.0	5.7	48.2	0.0	2.8	0.0
不詳	44	25.0	13.6	4.5	6.8	4.5	0.0	2.3	0.0	0.0	0.0	0.0	0.0	11.4	0.0	31.8	0.0
合計	27,960	25.1	10.9	7.1	6.6	4.9	0.9	1.3	0.4	0.3	0.9	0.5	0.2	22.1	0.4	18.3	0.0

ウエイトバック前の実測値

2002年10月時点

単位：%、太字は実数

前職	現在の状況																
	合計	正規の職員・従業員	パート	アルバイト	労働者派遣事業所の派遣社員	契約社員	嘱託	その他雇用	会社などの役員	自営業主で雇人あり	自営業主で雇人なし	自営業の手伝い	内職	無業・求職中	無業・専業主婦	無業・その他(有業)	不詳
正規の職員・従業員	15,070	30.4	5.1	7.3	2.0	3.8	0.9	0.1	0.5	0.4	1.4	0.7	0.0	34.5	4.7	8.1	0.0
パート	6,134	9.2	30.1	4.6	1.7	2.8	0.9	0.1	0.1	0.1	0.7	0.8	0.3	26.9	11.6	10.1	0.0
アルバイト	5,534	17.7	6.5	22.9	2.8	4.5	1.5	0.1	0.1	0.3	0.5	0.6	0.1	28.3	4.4	9.8	0.0
労働者派遣事業所の派遣社員	1,346	13.1	5.6	7.6	23.9	4.9	1.3	0.4	0.1	0.1	0.2	0.2	0.1	29.4	5.0	8.0	0.0
契約社員・嘱託	1,771	20.2	6.2	6.8	2.6	16.7	1.4	0.1	0.4	0.0	0.7	0.4	0.1	30.0	6.0	8.6	0.0
その他	641	17.2	7.2	7.5	1.7	3.6	17.6	0.0	0.3	0.2	1.4	1.1	0.2	29.0	3.7	9.4	0.0
会社などの役員	102	28.4	2.9	4.9	1.0	2.9	1.0	0.0	9.8	8.8	1.0	0.0	0.0	27.5	2.0	9.8	0.0
自営業主で雇人あり	102	32.4	2.9	6.9	0.0	3.9	2.9	0.0	2.0	3.9	4.9	1.0	0.0	20.6	2.9	15.7	0.0
自営業主で雇人なし	288	20.8	14.9	5.6	0.3	4.5	1.7	0.0	2.4	1.4	4.9	1.0	0.3	19.8	12.5	9.7	0.0
自営業の手伝い	306	19.0	15.4	9.2	1.0	5.6	2.0	0.0	0.7	0.7	1.3	1.3	0.3	21.2	9.2	13.1	0.3
内職	169	3.0	27.2	5.3	0.6	1.2	1.8	0.0	0.6	0.0	1.8	0.0	5.9	21.3	22.5	8.9	0.0
不詳	91	15.4	11.0	5.5	6.6	4.4	1.1	6.6	0.0	0.0	1.1	2.2	0.0	30.8	1.1	13.2	1.1
合計	31,554	22.1	10.7	9.5	3.0	4.5	1.4	0.1	0.4	0.3	1.1	0.7	0.1	30.9	6.2	8.9	0.0

ウエイトバック前の実測値

図表参 - 9 過去1年間に非典型雇用から離職した者の属性・前職状況と正社員への移行率
(15 - 44 歳、在学中を除く、実測値 / 2007 年)

年齢段階別	非正規職離職者計(人)	構成比	正社員移行率	2002年10月時点の過去1年間非正規離職者の正社員移行率*
非典型雇用離職者計	15,424	100.0	16.1	14.2
男女計				
15-19歳	525	3.4	12.0	13.0
20-24歳	3,275	21.2	<u>22.2</u>	20.3
25-29歳	3,552	23.0	<u>19.7</u>	15.5
30-34歳	3,053	19.8	<u>13.4</u>	11.1
35-39歳	2,768	17.9	<u>11.7</u>	9.8
40-44歳	2,251	14.6	<u>11.5</u>	9.6
男性計	4,082	100.0	27.7	23.3
15-19歳	224	5.5	16.1	16.4
20-24歳	1,259	30.8	<u>28.4</u>	24.1
25-29歳	1,154	28.3	30.7	26.8
30-34歳	657	16.1	27.7	23.4
35-39歳	477	11.7	25.6	20.3
40-44歳	311	7.6	25.7	18.5
女性計	11,342	100.0	11.9	10.8
15-19歳	301	2.7	9.0	9.7
20-24歳	2,016	17.8	<u>18.3</u>	17.8
25-29歳	2,398	21.1	14.4	10.7
30-34歳	2,396	21.1	9.5	8.0
35-39歳	2,291	20.2	8.9	8.1
40-44歳	1,940	17.1	9.2	8.5

その他の属性					
	非正規職離職者計(人)	構成比	正社員移行率	うち男性	うち女性
非典型雇用離職者計	15,424	100.0	16.1	27.7	11.9
前職雇用形態					
パート	5,708	37.0	10.8	26.1	9.6
アルバイト	4,340	28.1	18.8	27.0	13.1
労働者派遣事業所の派遣社員	2,467	16.0	16.9	24.4	13.2
契約社員	1,952	12.7	<u>21.0</u>	29.4	15.3
嘱託	330	2.1	<u>27.9</u>	44.3	22.7
その他	627	4.1	21.2	37.0	12.7
1年前の状況					
家事・通学の傍らに仕事	3,660	23.7	10.1	40.6	7.6
その他	11,764	76.3	18.0	26.8	13.8
婚姻状況					
未婚	7,641	49.5	<u>21.2</u>	24.4	18.9
配偶者あり	6,689	43.4	10.0	43.0	5.9
死別・離別	986	6.4	18.1	23.9	17.4
不詳	108	0.7	16.7	23.4	11.5
世帯内状況					
世帯主	2,549	16.5	<u>27.4</u>	38.3	19.2
世帯主の配偶者	4,922	31.9	5.2	11.8	5.2
子	6,512	42.2	19.9	23.3	17.6
子の配偶者	689	4.5	10.9	42.5	8.9
その他	752	4.9	20.9	27.5	17.3
地域ブロック					
北海道・東北	2,197	14.2	16.1	26.9	11.4
関東	3,128	20.3	15.8	29.4	11.2
北陸・東海	3,068	19.9	18.4	34.3	13.2
近畿	2,092	13.6	15.9	25.7	12.7
中国・四国	2,306	15.0	15.8	25.8	12.4
九州・沖縄	2,633	17.1	14.2	23.1	10.6
学歴(N=15,240)					
中学卒	1,387	9.1	11.3	18.8	6.3
高校卒	7,343	48.2	13.8	25.2	9.7
専門学校卒	2,213	14.5	<u>20.2</u>	33.7	15.2
短大・高専卒	2,093	13.7	13.4	22.4	12.8
大学卒	2,098	13.8	<u>25.0</u>	36.5	18.7
大学院卒	106	0.7	34.0	42.3	25.9
前職職業					
専門的・技術的職業従事者	1,189	7.7	<u>22.0</u>	41.3	17.2
事務従事者	4,022	26.1	13.7	29.1	12.3
販売従事者	2,232	14.5	16.7	31.6	12.3
サービス職業従事者	2,724	17.7	16.1	30.1	12.5
保安・農林漁業従事者	184	1.2	19.0	23.8	9.7
運輸・通信従事者	218	1.4	<u>29.8</u>	31.4	23.3
生産工程・労務作業従事者	4,389	28.5	15.9	24.7	8.6
分類不能の職業	466	3.0	13.1	21.3	9.0

前職産業					
農林漁業・鉱業	111	0.7	17.1	32.6	6.2
建設業	465	3.0	<u>20.6</u>	24.7	13.0
製造業	2,920	18.9	15.3	23.4	9.9
情報通信業	396	2.6	15.2	31.3	8.5
運輸業	602	3.9	18.4	30.6	8.5
卸売・小売業	3,713	24.1	15.5	30.6	11.9
金融・保険・不動産業	414	2.7	11.4	24.1	10.4
飲食店・宿泊業	1,553	10.1	15.3	28.8	11.6
医療、福祉	1,372	8.9	18.2	36.7	16.6
教育、学習支援・複合サービス業	740	4.8	20.1	38.4	14.1
サービス業(その他)	1,955	12.7	15.8	27.3	11.3
公務、公益業	490	3.2	15.9	31.4	14.1
分類不能の産業	693	4.5	14.9	24.5	11.1
従業員規模(N=15,008)					
1～4人	828	5.5	16.5	29.9	10.7
5～9人	1,562	10.4	14.7	24.2	11.0
10～29人	2,697	18.0	15.1	26.0	11.2
30～99人	2,513	16.7	16.0	26.8	11.8
100～299	2,110	14.1	16.2	28.6	11.2
300～999人	1,693	11.3	16.0	28.5	12.1
1000人以上	2,614	17.4	17.1	29.2	12.9
官公庁など	991	6.6	19.4	36.4	15.7
前職継続期間(N = 15,323)					
1年未満	5,987	39.1	12.9	21.2	9.5
1年以上2年未満	3,622	23.6	15.8	26.3	12.2
2年以上3年未満	1,939	12.7	19.0	35.1	13.6
3年以上5年未満	2,120	13.8	21.4	39.7	15.8
5年以上10年未満	1,356	8.8	18.0	39.9	11.9
10年以上	299	2.0	18.1	26.3	15.1
初職の状況					
初職正社員以外	7,581	49.2	16.4	24.5	12.5
初職正社員	7,843	50.8	15.8	32.6	11.5
卒業年(N=15,240)					
78 - 88年卒	3,162	20.7	11.3	25.0	8.9
89 - 93年卒	2,692	17.7	11.5	24.1	8.5
94 - 98年卒	2,971	19.5	14.6	28.0	10.2
99 - 05年卒	5,266	34.6	<u>20.1</u>	28.9	15.3
06 - 07年卒	1,149	7.5	<u>26.5</u>	30.2	24.0

図表参 - 10 過去1年間に非典型雇用から離職した者の属性・前職状況と正社員への移行率(15 - 44歳、在学中を除く、実測値 / 2002年)

年齢段階別			
	非正規職離職者計(人)	構成比	正社員移行率
非典型雇用離職者計	15,426	100.0	14.2
男女計			
15-19歳	942	6.1	13.0
20-24歳	3,880	25.2	<u>20.3</u>
25-29歳	3,690	23.9	15.5
30-34歳	2,750	17.8	11.1
35-39歳	2,097	13.6	9.8
40-44歳	2,067	13.4	9.6
男性計	4,126	100.0	23.3
15-19歳	457	11.1	16.4
20-24歳	1,524	36.9	<u>24.1</u>
25-29歳	1,089	26.4	26.8
30-34歳	538	13.0	23.4
35-39歳	291	7.1	20.3
40-44歳	227	5.5	18.5
女性計	11,300	100.0	10.8
15-19歳	485	4.3	9.7
20-24歳	2,356	20.8	<u>17.8</u>
25-29歳	2,601	23.0	10.7
30-34歳	2,212	19.6	8.0
35-39歳	1,806	16.0	8.1
40-44歳	1,840	16.3	8.5

その他の属性

	非正規職離職者計(人)	構成比	正社員移行率	うち男性	うち女性
非典型雇用離職者計	15,426	100.0	14.2	23.3	10.8
前職雇用形態					
パート	6,134	39.8	9.2	21.5	8.3
アルバイト	5,534	35.9	17.7	22.6	13.8
労働者派遣事業所の派遣社員	1,346	8.7	13.1	21.1	10.0
契約社員・嘱託	1,771	11.5	20.2	29.1	15.4
その他	641	4.2	17.2	22.1	13.4
1年前の状況					
家事・通学の傍らに仕事	3,962	25.7	10.9	39.1	8.0
その他	11,464	74.3	15.3	21.8	12.2
婚姻状況					
配偶者あり	6,657	43.2	8.4	35.7	5.5
配偶者なし	8,751	56.7	18.5	21.0	16.9
不詳	18	0.1	16.7	28.6	9.1
世帯内状況					
世帯主	2,445	15.8	23.6	32.1	16.7
世帯主の配偶者	5,004	32.4	5.2	40.0	5.1
子	6,592	42.7	17.6	19.6	16.2
子の配偶者	695	4.5	8.3	40.0	7.2
その他	690	4.5	14.5	24.9	20.2
地域ブロック					
北海道・東北	2,078	13.5	12.8	21.6	9.4
関東	3,236	21.0	14.6	24.9	10.5
北陸・東海	3,048	19.8	15.3	26.0	11.7
近畿	2,279	14.8	12.5	19.9	10.0
中国・四国	2,198	14.2	14.8	23.7	12.0
九州・沖縄	2,587	16.8	14.5	22.4	11.1
学歴					
中学卒	1,843	11.9	9.3	13.6	5.9
高校卒	8,001	51.9	12.7	22.0	9.3
短大・高専・専門卒	3,642	23.6	14.3	24.9	12.8
大学・大学院	1,910	12.4	24.8	37.3	17.3
他	30	0.2	16.7	12.5	18.2
前職職業					
専門的・技術的職業従事者	1,198	7.8	18.8	35.2	15.5
事務従事者	3,822	24.8	12.8	27.2	11.6
販売従事者	2,549	16.5	15.2	27.0	11.4
サービス職業従事者	2,775	18.0	15.5	27.3	11.5
保安・農林漁業従事者	244	1.6	16.0	16.6	15.1
運輸・通信従事者	239	1.5	23.8	25.7	13.5
生産工程・労務作業従事者	4,298	27.9	12.5	19.7	7.0
分類不能の職業,不明	301	2.0	7.6	10.0	6.5

前職産業					
農林漁業・鉱業	132	0.9	11.4	22.4	4.8
建設業	728	4.7	17.6	20.4	11.1
製造業	2,541	16.5	10.9	18.9	7.3
情報通信業	451	2.9	10.9	19.6	8.1
運輸業	587	3.8	15.2	22.8	7.9
卸売・小売業	4,034	26.2	13.2	23.7	10.5
金融・保険・不動産業	370	2.4	13.0	37.0	11.1
飲食店・宿泊業	1,912	12.4	15.2	26.4	11.4
医療、福祉	1,076	7.0	17.8	40.0	16.8
教育、学習支援・複合サービス業	672	4.4	20.2	36.4	15.1
サービス業(その他)	1,984	12.9	15.3	25.2	10.9
公務、公益業	485	3.1	15.3	26.8	13.8
分類不能の産業、不明	454	2.9	10.8	16.9	8.3
従業員規模					
1～4人	1,097	7.1	11.8	18.8	8.4
5～9人	1,862	12.1	14.8	22.1	11.1
10～29人	2,975	19.3	13.6	22.0	10.2
30～99人	2,602	16.9	13.7	23.5	10.3
100～299人	1,998	13.0	12.8	19.3	10.7
300～999人	1,420	9.2	14.2	28.5	10.0
1000人以上	2,205	14.3	15.7	29.5	11.4
官公庁など	942	6.1	18.4	28.1	16.5
不詳	325	2.1	12.9	20.9	9.8
前職継続期間					
1年未満	5,939	38.5	12.1	19.6	8.7
1年以上2年未満	4,010	26.0	15.8	26.2	12.1
2年以上3年未満	1,977	12.8	16.9	25.9	14.0
3年以上5年未満	1,884	12.2	16.3	30.1	12.3
5年以上10年未満	1,118	7.2	12.5	25.4	9.5
10年以上	337	2.2	12.5	24.6	10.0
不明	161	1.0	8.7	10.0	7.9

図表参 - 1 1 非典型雇用から正社員への移行に伴う職種移動(在学中を除く、過去1年間の移動、実測値)

2007年

単位：%、太字は実数

前職職種	合計(人)	現在の職種								分類不能、その他
		専門的・技術的職業従事者	事務従事者	販売従事者	サービス職業従事者	保安職業従事者	農林漁業作業	運輸・通信従事者	生産工程・労務作業	
男女計										
専門的・技術的職業従事者	261	68.6	13.4	5.4	4.6	1.1	0.4	0.0	6.1	0.4
事務従事者	551	10.9	60.1	12.9	5.3	0.2	0.5	0.4	8.9	0.9
販売従事者	373	7.8	20.6	30.3	12.1	2.4	1.3	1.6	22.5	1.3
サービス職業従事者	439	12.3	20.0	16.6	31.9	1.1	0.9	1.1	15.7	0.2
保安・農林漁業従事者	35	2.9	8.6	11.4	2.9	8.6	14.3	17.1	34.3	0.0
運輸・通信従事者	65	1.5	7.7	12.3	3.1	1.5	0.0	52.3	21.5	0.0
生産工程・労務作業	698	6.4	10.5	11.0	7.9	2.6	1.6	5.3	54.0	0.7
分類不能の職業	61	3.3	14.8	4.9	9.8	0.0	0.0	6.6	21.3	39.3
合計	2,483	14.9	25.0	14.6	11.7	1.6	1.2	3.8	25.5	1.7
男性										
専門的・技術的職業従事者	97	62.9	13.4	7.2	2.1	2.1	0.0	0.0	12.4	0.0
事務従事者	155	19.8	30.2	16.7	3.1	0.0	2.1	2.1	26.0	0.0
販売従事者	161	4.3	11.2	23.6	11.8	4.3	2.5	2.5	39.1	0.6
サービス職業従事者	168	7.1	9.5	14.9	26.2	3.0	2.4	2.4	34.5	0.0
保安・農林漁業従事者	29	3.4	3.4	6.9	3.4	10.3	17.2	20.7	34.5	0.0
運輸・通信従事者	55	1.8	5.5	10.9	1.8	1.8	0.0	52.7	25.5	0.0
生産工程・労務作業	493	5.1	5.1	9.5	4.5	3.4	1.8	7.5	62.5	0.6
分類不能の職業	33	3.0	3.0	3.0	6.1	0.0	0.0	12.1	33.3	39.4
合計	1,132	11.2	9.4	12.5	8.3	3.1	2.1	7.6	44.3	1.5
女性										
専門的・技術的職業従事者	164	72.0	13.4	4.3	6.1	0.6	0.6	0.0	2.4	0.6
事務従事者	455	9.0	66.4	12.1	5.7	0.2	0.2	0.0	5.3	1.1
販売従事者	212	10.4	27.8	35.4	12.3	0.9	0.5	0.9	9.9	1.9
サービス職業従事者	271	15.5	26.6	17.7	35.4	0.0	0.0	0.4	4.1	0.4
保安・農林漁業従事者	6	-	-	-	-	-	-	-	-	-
運輸・通信従事者	10	-	-	-	-	-	-	-	-	-
生産工程・労務作業	205	9.8	23.4	14.6	16.1	0.5	1.0	0.0	33.7	1.0
分類不能の職業	28	3.6	28.6	7.1	14.3	0.0	0.0	0.0	7.1	39.3
合計	1,351	18.1	38.1	16.4	14.5	0.4	0.4	0.6	9.8	1.8

2002 年

単位：％、太字は実数

前職職種	現在の職種									
	合計(人)	専門的・ 技術的 職業従 事者	事務従 事者	販売従 事者	サービス 職従事 者	保安・農 林漁業 従事者	運輸・通 信従事 者	技能工、 採掘・製 造・建設 労務従 事者	分類不 能・その 他	
男女計										
専門的・技術的職業従事者	225	72.9	15.1	3.6	3.6	1.8	0.0	3.1	0.0	
事務従事者	488	12.5	57.6	12.1	8.6	1.8	0.8	6.1	0.4	
販売従事者	388	12.1	22.2	29.4	10.8	2.8	1.5	20.9	0.3	
サービス職従事者	429	11.9	14.5	17.2	33.1	2.1	2.3	18.9	0.0	
保安・農林漁業従事者	39	5.1	10.3	5.1	10.3	7.7	7.7	53.8	0.0	
運輸・通信従事者	57	3.5	1.8	19.3	10.5	7.0	42.1	15.8	0.0	
技能工、採掘・製造・建設作業 および労務従事者	538	5.8	10.2	15.8	11.7	2.8	4.8	48.7	0.2	
分類不能・その他	23	13.0	17.4	26.1	8.7	0.0	0.0	13.0	21.7	
合計	2,187	16.5	24.1	16.4	14.1	2.5	3.3	22.6	0.4	
男性										
専門的・技術的職業従事者	70	71.4	11.4	1.4	2.9	5.7	0.0	7.1	0.0	
事務従事者	79	24.1	31.6	12.7	1.3	7.6	1.3	19.0	2.5	
販売従事者	170	8.8	10.0	28.8	11.2	6.5	2.9	31.8	0.0	
サービス職従事者	188	6.9	6.9	17.0	31.4	3.2	3.7	30.9	0.0	
保安・農林漁業従事者	25	4.0	4.0	4.0	4.0	12.0	8.0	64.0	0.0	
運輸・通信従事者	52	3.8	1.9	15.4	11.5	7.7	42.3	17.3	0.0	
技能工、採掘・製造・建設作業 および労務従事者	368	3.5	5.7	13.6	9.5	3.5	7.1	56.8	0.3	
分類不能・その他	10	-	-	-	-	-	-	-	-	
合計	962	11.7	9.0	16.0	12.9	4.9	6.5	38.4	0.5	
女性										
専門的・技術的職業従事者	155	73.5	16.8	4.5	3.9	0.0	0.0	1.3	0.0	
事務従事者	409	10.3	62.6	12.0	10.0	0.7	0.7	3.7	0.0	
販売従事者	218	14.7	31.7	29.8	10.6	0.0	0.5	12.4	0.5	
サービス職従事者	241	15.8	20.3	17.4	34.4	1.2	1.2	9.5	0.0	
保安・農林漁業従事者	14	7.1	21.4	7.1	21.4	0.0	7.1	35.7	0.0	
運輸・通信従事者	5	-	-	-	-	-	-	-	-	
技能工、採掘・製造・建設作業 および労務従事者	170	10.6	20.0	20.6	16.5	1.2	0.0	31.2	0.0	
分類不能・その他	13	23.1	23.1	23.1	7.7	0.0	0.0	0.0	23.1	
合計	1,225	20.2	35.9	16.7	15.1	0.7	0.8	10.2	0.3	

図表参 - 1 2 非典型雇用から正社員への移行に伴う産業間移動(在学中を除く、過去 1 年間の移動、実測値)

2007 年

単位：％、太字は実数

前職産業	現職産業													
	合計(人)	農林漁 業・鉱業	建設業	製造業	情報通 信業	運輸業	卸売・小 売業	金融・保 険・不動 産業	飲食店、 宿泊業	医療、福 祉	教育、学 習支援、 複合サ ービス 業	サービス 業(その 他)	公務、公 益業	分類不 能の産 業
農林漁業・鉱業	19	15.8	21.1	15.8	0.0	5.3	15.8	5.3	0.0	0.0	15.8	5.3	0.0	0.0
建設業	96	1.0	39.6	16.7	2.1	11.5	7.3	4.2	3.1	2.1	1.0	9.4	1.0	1.0
製造業	448	1.1	5.8	43.8	2.2	6.0	12.9	3.3	3.3	6.3	1.8	11.2	1.8	0.4
情報通信業	60	1.7	3.3	18.3	25.0	3.3	15.0	3.3	0.0	3.3	3.3	21.7	0.0	1.7
運輸業	111	0.0	9.0	13.5	0.9	36.9	17.1	6.3	2.7	1.8	1.8	9.0	0.9	0.0
卸売・小売業	575	1.0	6.3	15.5	3.3	4.7	27.8	7.3	2.4	11.3	3.1	14.3	1.9	1.0
金融・保険・不動産業	47	0.0	14.9	4.3	2.1	2.1	23.4	17.0	0.0	19.1	0.0	12.8	2.1	2.1
飲食店、宿泊業	238	0.8	6.3	13.0	5.5	0.4	22.3	7.6	15.5	14.7	2.1	10.5	1.3	0.0
医療、福祉	250	0.4	1.2	5.6	0.4	0.8	6.4	4.4	2.0	66.8	4.0	6.8	0.8	0.4
教育、学習支援、複合サ ービス業(その他)	149	0.0	2.0	10.7	6.0	3.4	8.1	5.4	2.0	14.8	31.5	9.4	6.0	0.7
公務、公益業	309	1.9	5.5	14.6	5.2	5.2	19.4	4.5	2.6	8.1	3.6	25.9	2.3	1.3
分類不能の産業	78	0.0	9.0	9.0	2.6	2.6	11.5	3.8	3.8	15.4	12.8	21.8	6.4	1.3
合計	2,483	1.0	7.1	18.6	3.8	5.7	17.4	5.5	3.9	15.2	4.7	13.5	1.9	1.7

2002 年

単位：％、太字は実数

前職産業	現職産業													
	合計(人)	農林漁業・鉱業	建設業	製造業	情報通信業	運輸業	卸売・小売業	金融・保険・不動産業	飲食店・宿泊業	医療・福祉	教育・学習支援・複合サービス業	サービス業(その他)	公務・公益業	分類不能の産業
不明	49	0.0	10.2	6.1	16.3	4.1	18.4	6.1	4.1	4.1	4.1	12.2	0.0	14.3
農林漁業・鉱業	15	6.7	20.0	13.3	0.0	6.7	13.3	0.0	0.0	0.0	13.3	20.0	6.7	0.0
建設業	128	0.0	40.6	14.1	0.8	4.7	13.3	3.1	3.1	2.3	2.3	13.3	1.6	0.8
製造業	278	0.7	9.4	34.2	2.2	6.8	11.9	7.2	4.0	7.9	1.4	12.9	1.1	0.4
情報通信業	49	0.0	2.0	8.2	16.3	4.1	12.2	14.3	4.1	8.2	8.2	22.4	0.0	0.0
運輸業	89	2.2	10.1	7.9	1.1	22.5	15.7	4.5	2.2	11.2	2.2	16.9	3.4	0.0
卸売・小売業	534	0.6	6.4	12.9	2.4	3.4	29.4	7.9	3.9	12.7	3.9	14.4	2.1	0.0
金融・保険・不動産業	48	0.0	4.2	6.3	4.2	4.2	16.7	22.9	0.0	14.6	0.0	27.1	0.0	0.0
飲食店・宿泊業	291	1.0	4.1	10.3	2.4	1.7	17.9	6.9	19.9	15.5	2.4	15.8	1.7	0.3
医療・福祉	192	0.0	0.0	2.1	1.6	1.0	7.8	3.6	0.0	76.6	2.6	3.6	1.0	0.0
教育・学習支援・複合サービス業	136	0.0	3.7	7.4	2.9	1.5	10.3	2.2	2.2	11.0	39.7	12.5	6.6	0.0
サービス業(その他)	304	0.7	9.5	13.2	4.3	7.2	17.8	5.6	5.9	7.6	3.0	23.0	2.3	0.0
公務・公益業	74	0.0	8.1	10.8	0.0	0.0	9.5	6.8	1.4	17.6	8.1	12.2	24.3	1.4
合計	2,187	0.6	8.4	13.4	3.0	4.6	17.7	6.5	5.6	16.4	5.4	15.0	2.8	0.5

図表参 - 1 3 非典型雇用から正社員への移行に伴う規模間移動(在学中を除く、過去 1 年間の移動、実測値)

2007 年

単位：％、太字は実数

前職企業規模	現職企業規模									
	合計(人)	1~4人	5~9人	10~29人	30~99人	100~299人	300~999人	1000人以上	官公庁など	不詳
1~4人	137	13.1	13.9	19.7	19.7	12.4	7.3	10.2	2.9	0.7
5~9人	312	7.8	20.0	<u>26.1</u>	19.1	8.3	6.5	9.1	2.6	0.4
10~29人	406	7.6	13.8	<u>26.1</u>	<u>22.2</u>	9.9	7.4	9.1	3.4	0.5
30~99人	402	5.0	10.2	19.4	<u>29.9</u>	15.2	7.7	9.5	2.7	0.5
100~299人	342	5.0	9.1	16.4	<u>23.4</u>	19.6	10.8	12.9	2.6	0.3
300~999人	271	4.4	6.6	17.0	18.5	14.4	16.2	19.9	3.0	0.0
1,000人以上	448	4.5	8.9	16.1	<u>20.3</u>	11.8	10.9	<u>23.7</u>	3.3	0.4
官公庁など	192	5.7	7.3	15.6	15.6	13.0	5.7	11.5	24.5	1.0
合計	2,428	6.1	10.9	19.6	21.9	13.2	9.3	13.8	4.7	0.5

2002 年

単位：％、太字は実数

前職企業規模	現職企業規模									
	合計(人)	1~4人	5~9人	10~29人	30~99人	100~299人	300~999人	1000人以上	官公庁など	不詳
1~4人	129	14.7	16.3	23.3	17.1	10.1	4.7	10.9	2.3	0.8
5~9人	276	10.5	19.9	23.2	17.8	12.0	6.5	4.7	4.0	1.4
10~29人	406	4.7	15.3	26.8	20.2	13.1	7.4	8.1	4.2	0.2
30~99人	357	3.6	9.8	21.6	26.3	14.6	8.4	10.6	4.8	0.3
100~299人	256	4.3	11.7	14.5	27.3	15.6	10.2	10.5	5.1	0.8
300~999人	202	3.5	12.4	14.9	17.8	14.9	14.9	14.9	5.9	1.0
1000人以上	346	4.0	10.4	14.5	18.8	15.3	9.8	22.3	4.9	0.0
官公庁など	173	4.0	8.1	17.3	13.3	8.7	7.5	4.6	35.3	1.2
不詳	42	7.1	9.5	19.0	16.7	14.3	4.8	9.5	4.8	14.3
合計	2,187	5.6	12.9	19.9	20.5	13.5	8.6	11.2	7.0	0.9

図表参 14 現職継続就業期間と収入

2007年

現職就業期間	正社員				パート・アルバイト				その他非典型				役員、自営、手伝い、その他就業			
	週労働時間(時間)	年収(万円)	時間当たり収入(円)	指数(1年未満=100)	週労働時間(時間)	年収(万円)	時間当たり収入(円)	指数(1年未満=100)	週労働時間(時間)	年収(万円)	時間当たり収入(円)	指数(1年未満=100)	週労働時間(時間)	年収(万円)	時間当たり収入(円)	指数(1年未満=100)
男性 1年未満	48.1	266.2	1,167	100	37.9	135.1	821	100	43.9	214.2	1,045	100	47.2	234.6	1,092	100
1-2年未満	49.1	285.7	1,232	106	37.8	139.3	821	100	45.0	227.0	1,082	103	48.3	244.0	1,087	100
2-3年未満	49.6	306.3	1,292	111	38.7	151.1	886	108	44.9	237.5	1,130	108	48.6	267.6	1,261	116
3-4年未満	49.6	319.9	1,348	115	39.4	144.1	799	97	45.2	243.5	1,141	109	49.0	257.8	1,157	106
4-5年未満	49.6	330.2	1,406	120	38.9	151.5	835	102	45.1	238.7	1,146	110	48.1	278.1	1,304	119
5-10年未満	49.4	367.0	1,553	133	38.6	154.5	915	111	46.0	256.9	1,256	120	49.6	312.0	1,385	127
10-15年未満	49.0	398.9	1,699	146	39.4	174.9	979	119	45.9	260.1	1,237	118	50.3	330.5	1,398	128
15年以上	47.7	416.8	1,853	159	38.2	167.5	1,102	134	45.6	235.9	1,182	113	48.4	341.8	1,495	137
女性 1年未満	44.2	219.4	1,044	100	29.6	102.9	785	100	39.4	175.9	973	100	30.7	68.8	628	100
1-2年未満	45.2	237.7	1,103	106	30.0	109.4	806	103	40.2	188.2	993	102	32.5	91.4	801	128
2-3年未満	45.0	249.0	1,163	111	30.9	115.0	826	105	40.4	192.0	1,012	104	34.0	106.0	790	126
3-4年未満	45.2	258.9	1,196	115	31.3	116.1	810	103	40.4	201.8	1,069	110	34.0	99.3	733	117
4-5年未満	44.8	268.3	1,269	122	32.5	120.7	816	104	39.7	194.0	1,060	109	36.7	127.1	852	136
5-10年未満	44.6	293.2	1,372	131	33.0	126.4	861	110	40.5	204.7	1,085	112	35.9	147.8	1,051	167
10-15年未満	43.6	317.3	1,523	146	32.6	128.4	881	112	39.4	205.2	1,171	120	37.0	130.7	841	134
15年以上	42.7	318.2	1,608	154	35.3	128.2	791	101	36.9	206.3	1,415	145	39.2	83.6	510	81

2002年

現職就業期間	正社員				パート・アルバイト				その他非典型				役員、自営、手伝い、その他就業			
	週労働時間(時間)	年収(万円)	時間当たり収入(円)	指数(1年未満=100)	週労働時間(時間)	年収(万円)	時間当たり収入(円)	指数(1年未満=100)	週労働時間(時間)	年収(万円)	時間当たり収入(円)	指数(1年未満=100)	週労働時間(時間)	年収(万円)	時間当たり収入(円)	指数(1年未満=100)
男性 1年未満	48.1	258.2	1,119	100	38.6	135.9	811	100	44.0	215.0	1,053	100	46.4	198.9	932	100
1-2年未満	48.8	282.4	1,203	107	39.4	144.9	814	100	44.8	246.2	1,170	111	48.2	252.2	1,145	123
2-3年未満	48.8	297.8	1,267	113	38.8	150.7	850	105	44.9	243.4	1,210	115	48.0	236.3	1,059	114
3-4年未満	48.8	315.9	1,347	120	37.9	148.1	893	110	44.8	249.5	1,212	115	48.4	273.7	1,235	133
4-5年未満	48.5	329.5	1,414	126	36.9	148.6	886	109	45.3	251.2	1,158	110	48.0	257.3	1,176	126
5-10年未満	48.5	374.3	1,595	143	38.1	162.9	956	118	45.6	273.7	1,326	126	49.2	315.0	1,413	152
10-15年未満	47.9	421.4	1,822	163	40.9	176.9	948	117	45.7	313.9	1,530	145	49.8	322.4	1,371	147
15-20年未満	47.3	436.5	1,920	172	-	-	-	-	43.7	296.6	1,685	160	50.9	315.7	1,294	139
合計	48.4	346.5	1,486	-	38.6	143.7	840	-	44.6	240.1	1,164	-	48.8	284.3	1,267	-
女性 1年未満	44.4	211.9	997	100	30.7	101.3	747	100	38.8	170.0	952	100	33.4	78.0	642	100
1-2年未満	44.5	228.9	1,075	108	30.8	108.5	779	104	39.6	187.5	1,006	106	34.0	108.0	823	128
2-3年未満	44.5	246.7	1,150	115	31.9	112.3	771	103	39.0	194.7	1,071	113	35.8	124.2	911	142
3-4年未満	44.4	255.3	1,196	120	32.3	115.5	797	107	38.9	189.6	1,043	110	36.1	126.1	939	146
4-5年未満	44.3	266.6	1,250	125	31.9	116.6	821	110	39.0	203.2	1,142	120	37.1	140.7	964	150
5-10年未満	43.9	296.1	1,397	140	33.0	122.8	850	114	38.9	204.8	1,137	119	37.6	131.8	959	149
10-15年未満	43.4	334.8	1,588	159	33.2	133.7	922	123	38.5	228.9	1,279	134	39.2	149.5	1,017	158
15-20年未満	43.2	321.3	1,582	159	40.3	135.0	727	97	-	-	-	-	45.4	108.2	551	86
合計	44.1	268.8	1,267	-	31.4	108.8	778	-	39.0	185.1	1,023	-	36.5	120.5	888	-

図表参 - 15 現在の就業状況及び個人年収別有配偶率(男性、在学中を除く)

2007年

単位：%

	15～19歳	20～24歳	25～29歳	30～34歳	35～39歳	40～44歳
正規の職員・従業員	1.6	10.0	31.5	56.8	68.8	76.1
パート・アルバイト	0.5	3.3	7.2	17.1	25.2	34.5
その他非典型雇用	5.6	8.8	16.6	29.6	38.6	44.9
役員・自営・手伝い、他	4.8	12.1	35.1	58.3	68.8	76.8
無業・求職中	0.2	3.4	8.1	17.7	22.5	28.0
無業・その他	0.1	0.7	4.2	6.4	9.3	11.7
収入なし・50万円未満	0.1	3.1	10.6	27.4	35.4	44.9
50～99万円	0.0	1.8	8.3	23.9	34.0	41.6
100～149万円	1.5	4.0	11.7	27.4	35.6	44.2
150～199万円	2.8	5.6	14.1	25.6	36.1	43.5
200～249万円	1.9	7.4	20.9	35.7	45.3	52.0
250～299万円	1.9	9.6	23.6	40.3	51.2	57.3
300～399万円	0.4	14.9	32.0	53.0	59.9	67.7
400～499万円	13.2	20.5	40.9	61.6	68.8	74.4
500～599万円	-	28.0	45.8	69.7	76.4	79.4
600～699万円	-	20.3	48.8	71.6	79.5	81.6
700～799万円	-	30.6	43.0	72.3	81.1	85.4
800～899万円	-	-	57.8	77.4	84.7	86.7
900～999万円	-	-	72.6	73.3	88.4	87.6
1000～1499万円	-	-	60.7	77.1	87.6	92.0
1500万円以上	-	-	24.0	62.6	84.1	86.8

2002年

単位：%

	15～19歳	20～24歳	25～29歳	30～34歳	35～39歳	40～44歳
正規の職員・従業員	3.4	12.1	34.4	59.2	73.1	80.6
パート・アルバイト	1.5	4.0	10.9	20.4	25.1	40.2
その他非典型雇用	3.4	10.2	20.0	39.6	49.2	57.1
役員・自営・手伝い、他	4.4	13.4	38.4	59.8	72.5	80.7
無業・求職中	0.4	3.0	9.0	20.8	31.3	40.1
無業・その他	1.9	9.3	4.3	8.0	10.6	12.6
収入なし・50万円未満	1.4	3.4	12.7	26.5	39.6	43.6
50～99万円	1.8	3.2	10.2	27.1	36.3	36.2
100～149万円	1.5	5.4	15.3	29.6	40.2	47.6
150～199万円	3.8	7.0	17.4	34.0	43.3	52.5
200～249万円	3.9	10.4	22.8	40.8	50.8	61.0
250～299万円	2.5	10.5	26.3	42.3	57.9	63.1
300～399万円	5.7	16.2	35.6	52.9	64.5	71.7
400～499万円	-	25.2	43.9	62.5	71.2	78.0
500～599万円	-	19.3	52.7	71.0	76.8	83.9
600～699万円	-	28.1	57.6	78.9	80.8	86.0
700～799万円	-	35.7	52.2	76.6	86.1	88.9
800～899万円	-	24.2	50.8	74.3	86.5	91.6
900～999万円	-	62.0	42.3	65.1	86.7	92.3
1000～1499万円	-	6.0	72.5	71.1	89.5	93.0
1500万円以上	-	0.0	73.9	90.0	88.3	91.8

図表参 - 1 7 初職就業形態と年齢段階別有配偶率

単位：%、太字は実数

性別	初職雇用形態	年齢段階	配偶者の有無				合計(千人)
			未婚	配偶者あり	死別・離別	不詳	
男性	正社員(役員含む)	15～19歳	98.0	1.3	0.0	0.7	177.2
		20～24歳	89.7	9.2	0.3	0.8	1441.6
		25～29歳	67.8	30.5	1.1	0.6	2766.5
		30～34歳	41.9	55.5	2.2	0.4	3778.9
		35～39歳	29.4	66.8	3.4	0.4	3956.5
		40～44歳	21.3	73.9	4.5	0.3	3497.2
		45～49歳	16.1	78.5	5.0	0.4	3262.0
		50～54歳	12.0	81.8	5.8	0.4	3229.2
		55～59歳	9.0	83.7	6.8	0.5	3969.9
		合計	31.1	64.5	3.9	0.4	26078.8
パート・アルバイト		15～19歳	96.8	2.2	0.0	1.0	73.3
		20～24歳	91.7	6.4	0.3	1.5	409.4
		25～29歳	82.0	16.4	1.1	0.5	470.7
		30～34歳	64.9	32.0	2.2	0.9	333.5
		35～39歳	51.7	42.9	5.2	0.3	221.7
		40～44歳	41.6	53.1	5.1	0.2	138.5
		45～49歳	37.5	53.9	8.0	0.6	103.8
		50～54歳	29.8	57.8	10.8	1.6	87.2
		55～59歳	23.2	62.4	13.2	1.3	95.4
		合計	67.7	28.3	3.2	0.8	1933.6
その他非正規		15～19歳	97.8	1.2	0.0	1.1	18.3
		20～24歳	90.5	7.6	0.5	1.5	187.9
		25～29歳	82.0	16.3	1.2	0.6	280.5
		30～34歳	65.2	32.9	1.7	0.3	212.3
		35～39歳	46.5	47.8	4.6	1.0	161.0
		40～44歳	36.0	59.0	4.4	0.7	103.4
		45～49歳	31.5	59.4	8.9	0.2	89.3
		50～54歳	26.3	62.2	10.4	1.1	97.3
		55～59歳	15.1	72.0	12.3	0.6	139.8
		合計	57.6	37.4	4.3	0.8	1289.7
自営・家業・内職		15～19歳	92.4	1.2	0.0	6.4	5.3
		20～24歳	89.0	9.7	0.1	1.2	36.8
		25～29歳	67.8	29.7	1.5	1.0	81.8
		30～34歳	43.6	51.2	4.8	0.4	148.5
		35～39歳	31.6	61.4	6.4	0.6	181.0
		40～44歳	24.9	67.6	7.3	0.3	209.3
		45～49歳	19.2	73.9	5.9	0.9	235.7
		50～54歳	14.3	78.0	7.2	0.5	332.3
		55～59歳	9.0	82.7	7.7	0.6	509.0
		合計	23.3	69.6	6.5	0.6	1739.8

性別	初職雇用形態	年齢段階	配偶者の有無				合計(千人)
			未婚	配偶者あり	死別・離別	不詳	
女性	正社員(役員含む)	15～19歳	97.7	1.6	0.0	0.7	111.7
		20～24歳	90.4	8.2	0.4	0.9	1420.1
		25～29歳	61.8	35.7	1.9	0.7	2334.1
		30～34歳	30.6	65.0	4.1	0.3	3203.3
		35～39歳	19.8	73.8	6.0	0.4	3439.2
		40～44歳	13.2	78.3	8.3	0.2	2900.3
		45～49歳	9.1	80.7	9.9	0.3	2630.6
		50～54歳	6.8	81.7	11.3	0.3	2558.4
		55～59歳	5.5	80.4	13.8	0.2	2934.7
		合計	25.3	66.9	7.4	0.4	21532.4
パート・アルバイト		15～19歳	92.5	5.2	1.0	1.3	102.2
		20～24歳	79.2	17.5	2.3	1.0	604.5
		25～29歳	53.8	39.3	6.1	0.8	773.9
		30～34歳	31.8	59.0	8.6	0.6	734.8
		35～39歳	14.9	73.5	11.2	0.5	629.5
		40～44歳	8.8	80.2	10.7	0.3	610.6
		45～49歳	3.7	85.8	10.3	0.2	622.1
		50～54歳	2.5	84.9	12.1	0.5	665.6
		55～59歳	2.1	81.5	16.1	0.4	844.8
		合計	25.6	64.2	9.7	0.6	5587.9
その他非正規		15～19歳	89.1	7.2	0.3	3.4	18.7
		20～24歳	86.2	11.8	0.8	1.2	278.8
		25～29歳	67.8	29.4	1.7	1.0	384.2
		30～34歳	42.0	53.4	4.2	0.5	322.2
		35～39歳	26.6	63.2	9.7	0.6	226.6
		40～44歳	17.1	73.4	8.8	0.8	181.4
		45～49歳	9.0	79.6	11.2	0.3	163.6
		50～54歳	7.3	80.7	10.9	1.0	143.8
		55～59歳	4.6	78.3	16.6	0.5	155.9
		合計	41.4	51.4	6.4	0.8	1875.1
自営・家業・内職		15～19歳	100.0	0.0	0.0	0.0	2.0
		20～24歳	77.7	18.3	2.7	1.3	20.5
		25～29歳	56.1	38.5	5.2	0.3	43.3
		30～34歳	29.5	65.3	4.7	0.5	84.4
		35～39歳	25.2	66.4	7.2	1.1	104.5
		40～44歳	15.8	74.8	9.3	0.2	113.5
		45～49歳	9.5	78.3	11.4	0.8	156.1
		50～54歳	5.5	81.7	12.4	0.4	209.1
		55～59歳	5.2	79.2	15.1	0.5	370.2
		合計	14.2	73.9	11.3	0.5	1103.7

図表参 18 現職就業形態・年齢段階別配偶率

単位%、太字は実数

性別	現職雇用形態	年齢段階	配偶者の有無				合計(千人)
			未婚	配偶者あり	死別・離別	不詳	
男性	正社員	15～19歳	97.6	1.6	0.0	0.8	171.9
		20～24歳	88.8	10.0	0.3	0.9	1,402.6
		25～29歳	66.8	31.5	1.0	0.6	2,730.8
		30～34歳	40.7	56.8	2.0	0.5	3,560.5
		35～39歳	27.5	68.8	3.3	0.4	3,512.7
		40～44歳	19.6	76.1	4.0	0.3	3,009.4
		45～49歳	13.9	81.3	4.4	0.3	2,700.9
		50～54歳	9.6	84.7	5.3	0.4	2,596.3
		55～59歳	7.1	86.6	5.9	0.4	2,857.5
		合計	31.4	64.8	3.4	0.5	22,542.8
パート・アルバイト		15～19歳	97.9	0.5	0.0	1.6	62.7
		20～24歳	95.0	3.3	0.2	1.5	299.2
		25～29歳	90.7	7.2	1.3	0.9	255.4
		30～34歳	78.3	17.1	3.2	1.4	167.2
		35～39歳	68.4	25.2	5.2	1.2	125.1
		40～44歳	58.9	34.5	5.0	1.6	81.4
		45～49歳	51.1	36.1	12.1	0.7	81.4
		50～54歳	37.8	48.2	12.1	1.8	91.4
		55～59歳	19.9	63.1	14.9	2.1	180.3
		合計	71.0	22.6	5.0	1.4	1,344.0
その他非典型		15～19歳	93.3	5.7	0.0	1.1	18.7
		20～24歳	89.5	8.8	0.5	1.1	218.3
		25～29歳	81.5	16.6	1.1	0.8	330.3
		30～34歳	67.4	29.7	2.3	0.7	277.2
		35～39歳	54.9	38.5	5.8	0.8	228.3
		40～44歳	46.0	45.0	8.1	0.9	164.0
		45～49歳	34.0	57.2	8.1	0.7	152.2
		50～54歳	26.4	60.0	12.7	0.9	170.5
		55～59歳	12.3	75.9	11.1	0.6	292.6
		合計	54.1	39.4	5.6	0.8	1,851.9
その他就業		15～19歳	85.0	4.6	0.0	10.3	6.9
		20～24歳	83.7	12.0	0.2	4.1	60.6
		25～29歳	62.2	35.0	1.8	1.0	172.8
		30～34歳	37.3	58.3	3.9	0.5	391.4
		35～39歳	26.7	68.7	4.1	0.5	603.5
		40～44歳	17.1	76.7	5.9	0.3	647.7
		45～49歳	14.0	79.8	5.4	0.8	718.7
		50～54歳	10.7	83.4	5.5	0.4	878.9
		55～59歳	6.1	87.3	6.0	0.6	1,329.6
		合計	17.8	76.4	5.2	0.6	4,810.1
無業		15～19歳	99.1	0.1	0.0	0.7	107.7
		20～24歳	95.4	2.3	0.3	1.9	282.5
		25～29歳	90.8	6.7	1.2	1.3	314.2
		30～34歳	82.9	13.2	2.4	1.5	291.3
		35～39歳	77.3	16.7	4.6	1.4	257.3
		40～44歳	70.7	19.6	7.7	2.1	218.3
		45～49歳	63.0	23.8	11.0	2.3	211.3
		50～54歳	51.6	31.8	13.9	2.7	269.6
		55～59歳	36.0	48.9	13.3	1.9	493.1
		合計	69.8	21.6	6.8	1.8	2,445.3

性別	現職雇用形態	年齢段階	配偶者の有無				合計(千人)
			未婚	配偶者あり	死別・離別	不詳	
女性	正社員	15～19歳	98.4	0.8	0.0	0.8	102.3
		20～24歳	95.2	3.4	0.4	1.0	1,270.9
		25～29歳	79.3	18.3	1.7	0.7	1,634.1
		30～34歳	52.6	41.9	5.1	0.5	1,438.1
		35～39歳	37.7	52.6	9.1	0.6	1,240.8
		40～44歳	25.5	61.2	13.0	0.3	1,050.6
		45～49歳	14.6	70.8	14.1	0.5	1,011.1
		50～54歳	10.8	73.4	15.3	0.5	1,005.1
		55～59歳	7.8	74.1	17.6	0.5	1,033.3
		合計	45.3	45.6	8.5	0.6	9,786.4
パート・アルバイト		15～19歳	97.2	1.4	0.6	0.9	82.3
		20～24歳	86.9	9.8	2.2	1.1	464.1
		25～29歳	50.9	41.2	7.1	0.8	592.0
		30～34歳	23.8	66.8	9.1	0.3	848.4
		35～39歳	9.8	80.8	9.1	0.3	1,106.5
		40～44歳	5.6	85.9	8.2	0.3	1,217.4
		45～49歳	3.4	87.9	8.5	0.2	1,223.1
		50～54歳	2.4	86.3	10.9	0.3	1,193.0
		55～59歳	2.4	81.5	15.7	0.4	1,317.6
		合計	15.7	74.3	9.6	0.4	8,044.3
その他非典型		15～19歳	94.9	1.5	0.5	3.1	20.5
		20～24歳	93.0	5.2	0.5	1.3	304.6
		25～29歳	77.4	18.0	3.1	1.4	478.5
		30～34歳	59.7	33.4	6.0	0.8	438.1
		35～39歳	39.2	48.7	11.3	0.8	373.2
		40～44歳	22.0	64.9	12.6	0.4	319.6
		45～49歳	11.3	74.4	13.9	0.4	286.1
		50～54歳	8.3	76.6	14.4	0.7	227.9
		55～59歳	5.3	75.6	18.9	0.3	229.8
		合計	45.4	44.8	9.0	0.8	2,678.3
その他就業		15～19歳	97.8	2.2	0.0	0.0	3.0
		20～24歳	77.5	16.5	2.2	3.8	32.0
		25～29歳	45.8	49.3	3.3	1.6	80.8
		30～34歳	22.8	71.2	5.8	0.2	189.0
		35～39歳	18.2	74.7	5.8	1.3	282.6
		40～44歳	11.2	80.8	7.6	0.3	304.2
		45～49歳	7.1	82.1	10.4	0.4	351.7
		50～54歳	5.6	83.6	10.6	0.3	432.7
		55～59歳	5.2	81.0	13.4	0.5	658.2
		合計	11.9	78.0	9.6	0.6	2,334.1
無業		15～19歳	87.2	10.8	0.7	1.3	91.0
		20～24歳	55.1	42.2	1.7	0.9	439.8
		25～29歳	26.1	71.3	2.1	0.6	963.5
		30～34歳	11.8	85.6	2.2	0.5	1,666.8
		35～39歳	9.0	87.5	3.1	0.3	1,643.0
		40～44歳	8.1	87.0	4.5	0.4	1,173.9
		45～49歳	8.8	84.3	6.3	0.5	976.7
		50～54歳	5.9	86.1	7.6	0.4	1,171.5
		55～59歳	5.0	84.7	9.9	0.4	2,028.8
		合計	12.5	81.9	5.1	0.5	10,154.9

日本の貧困の動向と社会経済階層による健康格差の状況

< 阿部 彩 委員 >

付表 P1 年齢階層別、男女別 貧困率

	H7 1995			H10 1998			H13 2001			H16 2004			H19 2007		
	n	構成比	貧困率	n	構成比	貧困率	n	構成比	貧困率	n	構成比	貧困率	n	構成比	貧困率
全サンプル世帯数	33395			30506			30386			25091			23513		
うち20歳未満世帯主学生を除く	33395						30386			25013			23459		
所得がある世帯数	30406			27355			27775			19623					
うち20歳未満世帯主学生を除く	30406									19623			19398		
所得がある世帯の個人数	92702												52214		
世帯所得															
等価世帯所得 中央値	287.1558			297.397			268.65			254.5987			248.49		
貧困線 (1人世帯)	143.5779			148.6985			134.325			127.29935			124.25		
全個人 (貧困線=50%)	92702	13.76		80209	1.000	14.57	80544	1.000	15.63	53930	1.000	15.39	52214	1.000	15.93
全個人 (貧困線=40%)															
全個人 (貧困線=60%)															
男性 (貧困線=50%)	44810	0.483	12.57	38506	0.480	13.17	38414	0.477	14.35	25678	0.476	13.97	24903	0.477	14.36
男性 (貧困線=40%)															8.79
男性 (貧困線=60%)															20.17
女性 (貧困線=50%)	47892	0.517	14.88	41703	0.520	15.87	42130	0.523	16.79	28252	0.524	16.69	27311	0.523	17.37
女性 (貧困線=40%)															11.62
女性 (貧困線=60%)															23.67
0-19歳	21589	0.233	12.68	17040	0.212	14.11	16405	0.204	15.17	10632	0.197	14.18	9381	0.180	14.40
男性	11192		13.02	8673		14.01	8469		15.34	5467		14.80	4826		13.88
(貧困線=40%)															8.12
(貧困線=60%)															20.72
女性	10397		12.31	8367		14.21	7936		14.98	5165		13.53	4555		14.95
(貧困線=40%)															9.86
(貧困線=60%)															21.47
65歳以上	15028	0.162	22.98	14745	0.184	22.30	17970	0.223	21.34	13869	0.257	22.56	14214	0.272	22.02
男性	6297		19.80	6264		19.11	7547		18.46	5946		18.89	6194		18.40
(貧困線=40%)															11.48
(貧困線=60%)															25.38
女性	8731		25.27	8481		24.66	10423		23.42	7923		25.32	8020		24.81
(貧困線=40%)															17.28
(貧困線=60%)															32.31
20-64歳	56052	0.605	11.70	48420	0.604	12.39	46160	0.573	13.56	29417	0.545	12.43	28596	0.548	13.39
男性	27305		10.71	23566		11.28	22393		12.58	14262		11.59	13871		12.70
															7.81
															17.65
女性	28747		12.64	24854		13.43	23767		14.48	15155		13.23	14725		14.04
															9.06
															19.63
年齢不詳	33	0.000	15.15	4	0.000	0.00	9	0.000	61.11	12	0.000	50.00	23	0.000	
男性	16		12.50	3		0.00	5		50.00	3		33.33	11		25.00
女性	17		17.65	1		0.00	4		75.00	9		55.56	12		45.45
男女計	92702	1.000		80209	1.000		80544	1.000		53930	1.000		52214	1.000	
0-4歳	4494	0.048	11.97	3517	0.044	15.18	3536	0.044	15.87	2338	0.043	16.55	2079	0.040	14.19
5-9歳	5107	0.055	12.67	4085	0.051	13.88	4032	0.050	15.62	2721	0.050	13.30	2411	0.046	14.39
10-14歳	5849	0.063	12.16	4557	0.057	12.66	4421	0.055	14.36	2799	0.052	14.00	2482	0.048	14.95
15-19歳	6139	0.066	13.70	4881	0.061	14.87	4416	0.055	14.99	2774	0.051	13.23	2409	0.046	14.03
20-25歳	5995	0.065	13.61	5197	0.065	16.28	3910	0.049	16.80	2202	0.041	16.67	2081	0.040	18.07
25-29歳	5519	0.060	10.47	5030	0.063	11.07	4823	0.060	12.54	2401	0.045	11.75	2244	0.043	11.54
30-34歳	5680	0.061	10.60	4749	0.059	11.75	4652	0.058	13.26	3064	0.057	11.46	3180	0.061	12.20
35-39歳	5738	0.062	10.77	4795	0.060	11.62	4669	0.058	12.81	3223	0.060	10.00	3338	0.064	12.13
40-44歳	6983	0.075	9.95	5064	0.063	10.76	4968	0.062	12.24	3211	0.060	11.30	3052	0.058	11.93
45-49歳	7486	0.081	10.57	6704	0.084	9.68	5448	0.068	12.06	3481	0.065	10.43	3162	0.061	11.89
50-54歳	6551	0.071	9.80	5888	0.073	10.12	6901	0.086	11.55	3925	0.073	11.31	3407	0.065	11.09
55-59歳	6149	0.066	12.96	5505	0.069	12.82	5292	0.066	13.59	3879	0.072	13.20	4427	0.085	15.59
60-64歳	5951	0.064	17.16	5488	0.068	17.91	5497	0.068	18.23	4031	0.075	16.22	3705	0.071	16.03
65-69歳	5480	0.059	19.03	4992	0.062	19.05	5693	0.071	18.76	3947	0.073	18.60	4030	0.077	17.32
70-74歳	3985	0.043	24.07	4044	0.050	20.99	5018	0.062	20.31	3738	0.069	20.89	3696	0.071	22.19
75-79歳	2686	0.029	25.87	2680	0.033	26.38	3605	0.045	23.58	3149	0.058	24.39	2982	0.057	23.24
80歳以上	2877	0.031	26.28	3029	0.038	25.78	3654	0.045	24.55	3035	0.056	27.87	3506	0.067	26.21
年齢不詳	33	0.000	15.15	4	0.000	0.00	9	0.000	55.56	12	0.000	50.00	23	0.000	34.78
男性															
0-4歳	2345	0.025	12.24	1777	0.022	14.52	1809	0.022	15.15	1188	0.022	17.17	1055	0.020	14.41
5-9歳	2652	0.029	12.93	2097	0.026	13.69	2086	0.026	15.15	1418	0.026	13.82	1265	0.024	14.31
10-14歳	3030	0.033	12.01	2298	0.029	12.53	2268	0.028	15.56	1470	0.027	13.88	1293	0.025	13.53
15-19歳	3165	0.034	14.63	2501	0.031	15.27	2306	0.029	15.44	1391	0.026	14.74	1213	0.023	13.36
20-25歳	2969	0.032	13.91	2611	0.033	17.54	1947	0.024	17.87	1121	0.021	18.29	1012	0.019	20.45
25-29歳	2638	0.028	10.39	2420	0.030	10.00	2334	0.029	12.43	1133	0.021	10.24	1098	0.021	10.84
30-34歳	2755	0.030	10.34	2274	0.028	11.13	2239	0.028	12.51	1480	0.027	9.73	1527	0.029	10.35
35-39歳	2786	0.030	10.62	2307	0.029	10.71	2215	0.028	10.84	1528	0.028	9.76	1646	0.032	11.30
40-44歳	3446	0.037	9.14	2529	0.032	10.12	2473	0.031	11.85	1569	0.029	10.32	1504	0.029	11.57
45-49歳	3740	0.040	9.41	3293	0.041	8.96	2690	0.033	11.38	1775	0.033	9.35	1566	0.030	10.92
50-54歳	3201	0.035	8.31	2864	0.036	8.45	3332	0.041	10.53	1970	0.037	10.76	1653	0.032	10.77
55-59歳	2903	0.031	9.92	2650	0.033	9.92	2577	0.032	11.45	1835	0.034	12.26	2141	0.041	14.39
60-64歳	2867	0.031	15.21	2618	0.033	15.36	2586	0.032	16.05	1851	0.034	14.80	1724	0.033	15.14
65-69歳	2523	0.027	15.89	2356	0.029	17.40	2583	0.032	17.23	1868	0.035	15.69	1904	0.036	15.49
70-74歳	1675	0.018	20.24	1800	0.022	16.44	2265	0.028	17.40	1646	0.031	18.29	1747	0.033	17.29
75-79歳	1090	0.012	21.47	1070	0.013	21.59	1481	0.018	19.31	1376	0.026	19.26	1262	0.024	19.81
80歳以上	1009	0.011	27.06	1038	0.013	25.05	1218	0.015	22.00	1056	0.020	25.00	1281	0.025	22.87
年齢不詳	16	0.000	12.50	3	0.000	0.00	5	0.000	40.00	3	0.000	33.33	12	0.000	25.00
女性															
0-4歳	2149	0.023	11.68	1740	0.022										

付表 P2 配偶關係別、性別 貧困率

配偶關係別、性別	年齡階級	H7 1995			H19 2007		
		n	構成比	貧困率	n	構成比	貧困率
高齢者(65歳以上)							
有配偶=1							
男性		5,456	0.059	18.79	5,314	0.102	16.58
女性		4,114	0.044	20.32	4,185	0.080	17.54
未婚=2							
男性		62	0.001	41.94	115	0.002	40.00
女性		206	0.002	41.26	272	0.005	47.43
死別=3							
男性		722	0.008	24.52	601	0.012	24.63
女性		4,176	0.045	28.33	3,206	0.061	30.26
離別=4							
男性		57	0.001	33.33	164	0.003	39.63
女性		235	0.003	43.40	357	0.007	43.98
勤勞世代(20-64)							
有配偶=1							
男性		19,802	0.214	9.30	9,324	0.179	9.78
女性		21,197	0.229	10.00	10,424	0.200	10.57
未婚=2							
男性		6,806	0.073	14.08	3,902	0.075	18.02
女性		5,343	0.058	13.92	2,921	0.056	16.50
死別=3							
男性		274	0.003	13.50	133	0.003	15.04
女性		1,145	0.012	29.61	485	0.009	28.04
離別=4							
男性		423	0.005	20.80	512	0.010	24.80
女性		1,062	0.011	40.68	895	0.017	38.88
有配偶(15歳以上)							
男性		25,273	0.273	11.36	14,641	0.280	12.25
女性		25,331	0.273	11.69	14,618	0.280	12.58
10-14歳	3						
男性		1	0.000	0.00	0	0.000	
女性		0	0.000		0	0.000	
15-19歳	4						
男性		15	0.000	26.67	3	0.000	0.00
女性		20	0.000	25.00	9	0.000	33.33
20-24歳	5						
男性		211	0.002	25.12	61	0.001	29.51
女性		392	0.004	20.41	104	0.002	25.96
25-29歳	6						
男性		954	0.010	10.69	346	0.007	11.27
女性		1,508	0.016	9.75	451	0.009	11.31
30-34歳	7						
男性		1,866	0.020	8.57	891	0.017	9.54
女性		2,342	0.025	8.54	1,132	0.022	10.78
35-39歳	8						
男性		2,213	0.024	9.13	1,097	0.021	9.02
女性		2,566	0.028	8.81	1,233	0.024	8.92
40-44歳	9						
男性		2,903	0.031	7.89	1,076	0.021	8.74
女性		3,150	0.034	8.16	1,232	0.024	8.69
45-49歳	10						
男性		3,329	0.036	7.93	1,217	0.023	7.48
女性		3,287	0.035	8.49	1,296	0.025	8.49
50-54歳	11						
男性		2,965	0.032	7.18	1,346	0.026	7.36
女性		2,873	0.031	8.21	1,490	0.029	8.46
55-59歳	12						
男性		2,716	0.029	8.87	1,789	0.034	11.18
女性		2,695	0.029	12.50	1,870	0.036	12.73
60-64歳	13						
男性		2,645	0.029	14.29	1,501	0.029	12.46
女性		2,384	0.026	15.02	1,616	0.031	13.06
65-69歳	14						
男性		2,311	0.025	15.10	1,694	0.032	13.22
女性		2,014	0.022	17.33	1,553	0.030	12.75
70-74歳	15						
男性		1,500	0.016	19.27	1,554	0.030	15.51
女性		1,273	0.014	21.92	1,240	0.024	19.11
75-79歳	16						
男性		931	0.010	21.48	1,108	0.021	18.59
女性		529	0.006	24.01	869	0.017	19.10
80歳以上	17						
男性		714	0.008	26.19	958	0.018	21.92
女性		298	0.003	27.18	523	0.010	25.43
年齢不詳	18						
男性		8	0.000	12.50	2	0.000	50.00
女性		9	0.000	22.22	4	0.000	50.00
(再掲)							
20-64歳							
男性		19,802	0.214	9.30	9,324	0.179	9.78
女性		21,197	0.229	10.00	10,424	0.200	10.57
65-74歳							
男性		3,811	0.041	16.74	3,248	0.062	14.32
女性		3,287	0.035	19.11	2,793	0.053	15.57
75歳以上							
男性		1,645	0.018	23.53	2,066	0.040	20.14
女性		827	0.009	25.15	1,392	0.027	21.48
未婚(15歳以上)							
男性		10,018	0.108	14.40	5,227	0.100	17.43
女性		8,503	0.092	14.14	4,379	0.084	17.90
15-19歳	4						
男性		3,150	0.034	14.57	1,210	0.023	13.39
女性		2,954	0.032	12.63	1,186	0.023	14.59

20-24歲 (5)	5	2,749	0.030	13.06	948	0.018	19.94
男性		2,620	0.028	12.10	956	0.018	14.33
女性							
25-29歲	6	1,667	0.018	10.14	736	0.014	10.46
男性		1,333	0.014	10.13	653	0.013	11.33
女性							
30-34歲	7	863	0.009	14.37	603	0.012	10.95
男性		499	0.005	16.35	431	0.008	13.46
女性							
35-39歲	8	526	0.006	16.35	495	0.009	15.76
男性		257	0.003	16.73	302	0.006	15.89
女性							
40-44歲	9	465	0.005	16.13	356	0.007	17.42
男性		156	0.002	21.79	179	0.003	18.44
女性							
45-49歲	10	294	0.003	22.45	278	0.005	21.94
男性		165	0.002	32.12	119	0.002	27.73
女性							
50-54歲	11	128	0.001	25.00	206	0.004	30.10
男性		114	0.001	24.56	95	0.002	29.47
女性							0.00
55-59歲	12	70	0.001	37.14	187	0.004	37.43
男性		101	0.001	30.69	113	0.002	38.94
女性							0.00
60-64歲	13	44	0.000	47.73	93	0.002	40.86
男性		98	0.001	30.61	73	0.001	36.99
女性							0.00
65-69歲	14	31	0.000	32.26	57	0.001	40.35
男性		95	0.001	35.42	66	0.001	43.94
女性							0.00
70-74歲	15	18	0.000	61.11	26	0.000	42.31
男性		60	0.001	46.67	70	0.001	42.86
女性							0.00
75-79歲	16	5	0.000	20.00	21	0.000	33.33
男性		27	0.000	48.15	75	0.001	49.33
女性							0.00
80歲以上	17	8	0.000	50.00	11	0.000	45.45
男性		23	0.000	43.48	61	0.001	54.10
女性							0.00
年齡不詳	18	8	0.000	12.50	6	0.000	16.67
男性		8	0.000	12.50	5	0.000	40.00
女性							
(再揭)							
20-64歲		6,806	0.073	14.08	3,902	0.075	18.02
男性		5,343	0.058	14.09	2,921	0.056	16.50
女性							
65-74歲		49	0.001	42.86	83	0.002	40.96
男性		155	0.002	39.77	136	0.003	43.38
女性							
75歲以上		13	0.000	38.46	32	0.001	37.50
男性		50	0.001	46.00	136	0.003	51.47
女性							
死別 (15歲以上)							
男性		996	0.011	21.49	734	0.014	22.89
女性		5,321	0.057	28.60	3,691	0.071	29.96
15-19歲	4	0	0.000		0	0.000	
男性		0	0.000		0	0.000	
女性							
20-24歲	5	6	0.000	16.67	1	0.000	0.00
男性		2	0.000	0.00	0	0.000	0.00
女性							
25-29歲	6	2	0.000	0.00	1	0.000	0.00
男性		3	0.000	33.33	0	0.000	0.00
女性							
30-34歲	7	3	0.000	0.00	4	0.000	50.00
男性		11	0.000	63.64	3	0.000	0.00
女性							0.00
35-39歲	8	5	0.000	20.00	5	0.000	0.00
男性		18	0.000	27.78	8	0.000	37.50
女性							0.00
40-44歲	9	9	0.000	0.00	6	0.000	0.00
男性		30	0.000	33.33	19	0.000	15.79
女性							0.00
45-49歲	10	20	0.000	5.00	10	0.000	30.00
男性		83	0.001	24.10	44	0.001	34.09
女性							0.00
50-54歲	11	39	0.000	15.38	21	0.000	4.76
男性		191	0.002	26.70	65	0.001	26.15
女性							0.00
55-59歲	12	65	0.001	12.31	35	0.001	14.29
男性		299	0.003	28.43	150	0.003	26.00
女性							0.00
60-64歲	13	125	0.001	16.00	50	0.001	18.00
男性		508	0.005	31.50	196	0.004	30.10
女性							0.00
65-69歲	14	154	0.002	22.73	70	0.001	24.29
男性		755	0.008	28.74	400	0.008	31.75
女性							0.00
70-74歲	15	141	0.002	24.11	118	0.002	22.88
男性		901	0.010	31.41	548	0.010	36.86
女性							0.00
75-79歲	16	145	0.002	20.00	121	0.002	27.27
男性		1,003	0.011	30.31	713	0.014	29.59
女性							

80歲以上	17							
男性		282	0.003	28.01	292	0.006	24.32	0.00
女性		1,517	0.016	24.98	1,545	0.030	27.83	0.00
年齡不詳	18							
男性		0	0.000		4	0.000	25.00	0.00
女性		2	0.000	0.00	1	0.000	0.00	0.00
(再掲)								
20-64歲								
男性		274	0.003	13.50	133	0.003	15.04	
女性		1,145	0.012	29.61	485	0.009	28.04	
65-74歲								
男性		295	0.003	23.39	188	0.004	23.40	
女性		1,656	0.018	30.19	948	0.018	34.70	
75歲以上								
男性		427	0.005	25.29	413	0.008	25.18	
女性		2,520	0.027	27.10	2,258	0.043	28.39	
性別 (15歲以上)								
男性		480	0.005	22.29	676	0.013	28.40	
女性		1,297	0.014	41.17	1,253	0.024	40.30	
15-19歲	4							
男性		0	0.000		0	0.000	0.00	
女性		0	0.000		1	0.000	0.00	
20-24歲	5							
男性		3	0.000	0.00	2	0.000	0.00	
女性		12	0.000	50.00	9	0.000	55.56	
25-29歲	6							
男性		15	0.000	20.00	15	0.000	20.00	
女性		37	0.000		42	0.001	35.71	
30-34歲	7							
男性		23	0.000	4.35	29	0.001	17.24	
女性		73	0.001	50.68	87	0.002	57.47	
35-39歲	8							
男性		42	0.000	16.67	49	0.001	18.37	
女性		111	0.001	43.24	149	0.003	38.93	
40-44歲	9							
男性		69	0.001	15.94	66	0.001	27.27	
女性		201	0.002	39.30	118	0.002	39.83	
45-49歲	10							
男性		97	0.001	21.65	61	0.001	26.23	
女性		211	0.002	41.23	137	0.003	34.31	
50-54歲	11							
男性		69	0.001	21.74	80	0.002	20.00	
女性		172	0.002	35.47	104	0.002	27.88	
55-59歲	12							
男性		52	0.001	25.00	130	0.002	25.38	
女性		151	0.002	37.09	153	0.003	39.87	
60-64歲	13							
男性		53	0.001	32.08	80	0.002	33.75	
女性		94	0.001	39.36	96	0.002	37.50	
65-69歲	14							
男性		27	0.000	25.93	83	0.002	37.35	
女性		92	0.001	45.65	107	0.002	45.79	
70-74歲	15							
男性		16	0.000	31.25	49	0.001	46.94	
女性		76	0.001	39.47	91	0.002	53.85	
75-79歲	16							
男性		9	0.000	44.44	12	0.000	33.33	
女性		37	0.000	45.95	63	0.001	46.03	
80歲以上	17							
男性		5	0.000	60.00	20	0.000	35.00	
女性		30	0.000	43.33	96	0.002	31.25	
年齡不詳	18							
男性		0	0.000		1	0.000	100.00	
女性		0	0.000		0	0.000		
(再掲)								
20-64歲								
男性		423	0.005	20.80	512	0.010	24.80	
女性		1,062	0.011	38.70	895	0.017	38.88	
65-74歲								
男性		43	0.000	27.91	132	0.003	40.91	
女性		168	0.002	42.86	198	0.004	49.49	
75歲以上								
男性		14	0.000	50.00	32	0.001	34.37	
女性		67	0.001	44.78	159	0.003	37.11	

付表 P3 世帯類型別 貧困率

世帯類型	H7 1995			H13 2001			H19 2007		
	n	構成比	貧困率	n	構成比	貧困率	n	構成比	貧困率
高齢者世帯									
総数	7,635	0.082	33.40	8,181	0.102	29.56	7,234	0.139	28.03
男性 総数	3,032	0.033	26.72	3,282	0.041	23.77	3,017	0.058	22.61
女性 総数	4,603	0.050	37.80	4,899	0.061	33.44	4,217	0.081	31.92
(男性)									
0-4歳	0		0.00	0		0.00	0		0.00
5-9歳	1		100.00	0		0.00	0		0.00
10-14歳	10		50.00	2		50.00	4		0.00
15-19歳	5		40.00	4		50.00	1		0.00
20-25歳	0		0.00	0		0.00	0		0.00
25-29歳	0		0.00	0		0.00	0		0.00
30-34歳	0		0.00	0		0.00	0		0.00
35-39歳	0		0.00	0		0.00	0		0.00
40-44歳	0		0.00	0		0.00	0		0.00
45-49歳	0		0.00	0		0.00	0		0.00
50-54歳	0		0.00	0		0.00	0		0.00
55-59歳	0		0.00	0		0.00	0		0.00
60-64歳	0		0.00	0		0.00	0		0.00
65-69歳	1,210		19.42	741		21.59	576		20.31
70-74歳	848		25.94	1,213		19.54	1,005		18.71
75-79歳	532		30.08	769		25.10	775		23.23
80歳以上	426		43.90	553		33.82	656		30.03
年齢不詳	0		0.00	0		0.00	0		0.00
(再掲)									
0-19歳	16	0.000	50.00	6	0.000	50.00	5	0.000	0.00
20-59歳	0	0.000	0.00	0	0.000	0.00	0	0.000	0.00
65歳以上	3,016	0.033	26.59	3,276	0.041	23.72	3,012	0.058	22.64
65-74歳	2,058	0.022	22.11	1,954	0.024	20.32	1,581	0.030	19.29
75歳以上	958	0.010	36.22	1,322	0.016	28.74	1,431	0.027	26.35
(女性)									
0-4歳	1		0.00	1		100.00	0		0.00
5-9歳	1		100.00	0		0.00	1		0.00
10-14歳	9		77.78	4		0.00	0		0.00
15-19歳	9		66.67	3		100.00	1		0.00
20-25歳	0		0.00	0		0.00	0		0.00
25-29歳	0		0.00	0		0.00	0		0.00
30-34歳	0		0.00	0		0.00	0		0.00
35-39歳	0		0.00	0		0.00	0		0.00
40-44歳	0		0.00	0		0.00	0		0.00
45-49歳	0		0.00	0		0.00	0		0.00
50-54歳	0		0.00	0		0.00	0		0.00
55-59歳	0		0.00	0		0.00	0		0.00
60-64歳	999		28.23	0		0.00	0		0.00
65-69歳	1,443		29.38	1,691		24.84	1,229		21.40
70-74歳	1,027		40.80	1,448		29.35	1,187		30.75
75-79歳	605		52.89	970		42.16	943		34.78
80歳以上	509		55.21	782		48.59	856		45.56
年齢不詳	0		0.00	0		0.00	0		0.00
(再掲)									
0-19歳	20	0.000	70.00	8	0.000	50.00	2	0.000	0.00
20-59歳	0	0.000	0.00	0	0.000	0.00	0	0.000	0.00
65歳以上	3,584	0.039	40.29	4,891	0.061	33.41	4,215	0.081	31.93
65-74歳	2,470	0.027	34.13	3,139	0.039	26.92	2,416	0.046	25.99
75歳以上	1,114	0.012	53.95	1,752	0.022	45.03	1,799	0.034	39.91
母子世帯(母65歳未満+子20歳未満)									
総数	909	0.010	57.21	943	0.012	64.90	775	0.015	58.45
男性 総数	297	0.003	61.62	296	0.004	68.92	247	0.005	56.28
女性 総数	612	0.007	55.07	647	0.008	63.06	528	0.010	59.47
(男性)									
0-4歳	21		85.71	25		92.00	22		90.91
5-9歳	70		68.57	82		74.39	67		67.16
10-14歳	99		61.62	105		62.86	80		50.00
15-19歳	107		52.34	84		64.29	78		43.59
20-25歳	0		0.00	0		0.00	0		0.00
25-29歳	0		0.00	0		0.00	0		0.00
30-34歳	0		0.00	0		0.00	0		0.00
35-39歳	0		0.00	0		0.00	0		0.00
40-44歳	0		0.00	0		0.00	0		0.00
45-49歳	0		0.00	0		0.00	0		0.00
50-54歳	0		0.00	0		0.00	0		0.00
55-59歳	0		0.00	0		0.00	0		0.00
60-64歳	0		0.00	0		0.00	0		0.00
65-69歳	0		0.00	0		0.00	0		0.00
70-74歳	0		0.00	0		0.00	0		0.00
75-79歳	0		0.00	0		0.00	0		0.00
80歳以上	0		0.00	0		0.00	0		0.00
年齢不詳	0		0.00	0		0.00	0		0.00
(再掲)									
0-19歳	297	0.003	61.62	296	0.004	68.92	247	0.005	56.28
20-59歳	0	0.000	0.00	0	0.000	0.00	0	0.000	0.00
65歳以上	0	0.000	0.00	0	0.000	0.00	0	0.000	0.00
65-74歳	0	0.000	0.00	0	0.000	0.00	0	0.000	0.00
75歳以上	0	0.000	0.00	0	0.000	0.00	0	0.000	0.00

(女性)									
0-4歲	21	80.95	21	71.43	18	94.44			
5-9歲	56	64.29	86	68.60	57	56.14			
10-14歲	81	53.09	94	61.70	90	71.11			
15-19歲	103	44.66	97	59.79	77	49.35			
20-25歲	7	100.00	4	75.00	3	100.00			
25-29歲	25	76.00	29	86.21	19	78.95			
30-34歲	46	69.57	59	67.80	47	74.47			
35-39歲	72	54.17	91	64.84	90	52.22			
40-44歲	106	44.34	84	48.81	69	46.38			
45-49歲	64	57.81	56	58.93	43	58.14			
50-54歲	24	45.83	20	70.00	10	40.00			
55-59歲	7	42.86	6	50.00	4	25.00			
60-64歲	0	0.00	0	0.00	1	100.00			
65-69歲	0	0.00	0	0.00	0	0.00			
70-74歲	0	0.00	0	0.00	0	0.00			
75-79歲	0	0.00	0	0.00	0	0.00			
80歲以上	0	0.00	0	0.00	0	0.00			
年齡不詳	0	0.00	0	0.00	0	0.00			
(再揭)									
0-19歲	261	0.003	54.41	298	0.004	63.76	242	0.005	62.40
20-59歲	351	0.004	55.56	349	0.004	62.46	285	0.005	56.84
65歲以上	0	0.000	0.00	0	0.000	0.00	0	0.000	0.00
65-74歲	0	0.000	0.00	0	0.000	0.00	0	0.000	0.00
75歲以上	0	0.000	0.00	0	0.000	0.00	0	0.000	0.00
父子世帯(父65歲未満+子20歲未満)									
總數	149		16.78	107		28.04	69		26.09
男性 總數	100		20.00	81		29.63	58		29.31
女性 總數	49		10.20	26		23.08	11		9.09
(男性)									
0-4歲	3	0.00		2	100.00		0	0.00	
5-9歲	6	33.33		7	57.14		3	0.00	
10-14歲	18	33.33		9	11.11		9	55.56	
15-19歲	19	15.79		20	30.00		17	23.53	
20-25歲	0	0.00		2	0.00		0	0.00	
25-29歲	1	100.00		1	100.00		0	0.00	
30-34歲	3	0.00		2	50.00		1	0.00	
35-39歲	5	20.00		8	25.00		4	50.00	
40-44歲	16	18.75		8	12.50		6	33.33	
45-49歲	19	5.26		11	36.36		10	30.00	
50-54歲	7	42.86		6	16.67		3	0.00	
55-59歲	2	0.00		5	20.00		5	20.00	
60-64歲	1	0.00		0	0.00		0	0.00	
65-69歲	0	0.00		0	0.00		0	0.00	
70-74歲	0	0.00		0	0.00		0	0.00	
75-79歲	0	0.00		0	0.00		0	0.00	
80歲以上	0	0.00		0	0.00		0	0.00	
年齡不詳	0	0.00		0	0.00		0	0.00	
(再揭)									
0-19歲	46	0.000	23.91	38	0.000	34.21	29	0.001	31.03
20-59歲	53	0.001	16.98	43	0.001	25.58	29	0.001	27.59
65歲以上	0	0.000	0.00	0	0.000	0.00	0	0.000	0.00
65-74歲	0	0.000	0.00	0	0.000	0.00	0	0.000	0.00
75歲以上	0	0.000	0.00	0	0.000	0.00	0	0.000	0.00
(女性)									
0-4歲	2	0.00							
5-9歲	6	16.67		6	50.00		2	0.00	
10-14歲	13	7.69		6	33.33		5	20.00	
15-19歲	27	7.41		14	7.14		4	0.00	
20-25歲	1	100.00		0	0.00		0	0.00	
25-29歲	0	0.00		0	0.00		0	0.00	
30-34歲	0	0.00		0	0.00		0	0.00	
35-39歲	0	0.00		0	0.00		0	0.00	
40-44歲	0	0.00		0	0.00		0	0.00	
45-49歲	0	0.00		0	0.00		0	0.00	
50-54歲	0	0.00		0	0.00		0	0.00	
55-59歲	0	0.00		0	0.00		0	0.00	
60-64歲	0	0.00		0	0.00		0	0.00	
65-69歲	0	0.00		0	0.00		0	0.00	
70-74歲	0	0.00		0	0.00		0	0.00	
75-79歲	0	0.00		0	0.00		0	0.00	
80歲以上	0	0.00		0	0.00		0	0.00	
年齡不詳	0	0.00		0	0.00		0	0.00	
(再揭)									
0-19歲	48	0.001	8.33	26	0.000	23.08	11	0.000	9.09
20-59歲	1	0.000	100.00	0	0.000	0.00	0	0.000	0.00
65歲以上	0	0.000	0.00	0	0.000	0.00	0	0.000	0.00
65-74歲	0	0.000	0.00	0	0.000	0.00	0	0.000	0.00
75歲以上	0	0.000	0.00	0	0.000	0.00	0	0.000	0.00

その他世帯 総数	84,009	0.906	11.50	71,313	0.885	13.36	44,136	0.845	13.19
男性 総数	41,381	0.446	11.16	34,755	0.432	12.96	21,581	0.413	12.68
女性 総数	42,628	0.460	11.83	36,558	0.454	13.74	22,555	0.432	13.67
(男性)									
0-4歳	2,321		11.59	1,782		13.97	1,033		12.78
5-9歳	2,575		11.34	1,997		12.57	1,195		11.38
10-14歳	2,903		10.06	2,152		13.24	1,200		10.83
15-19歳	3,034		13.25	2,198		13.38	1,117		11.10
20-25歳	2,969		13.91	1,945		17.89	1,012		20.45
25-29歳	2,637		10.35	2,333		12.39	1,098		10.84
30-34歳	2,752		10.36	2,237		12.47	1,526		10.35
35-39歳	2,781		10.61	2,207		10.78	1,642		11.21
40-44歳	3,430		9.10	2,465		11.85	1,498		11.48
45-49歳	3,721		9.43	2,679		11.27	1,556		10.80
50-54歳	3,194		8.23	3,326		10.52	1,650		10.79
55-59歳	2,901		9.93	2,572		11.43	2,136		14.37
60-64歳	2,866		15.21	2,586		16.05	1,724		15.14
65-69歳	1,313		12.64	1,842		15.47	1,328		13.40
70-74歳	827		14.39	1,052		14.92	742		15.36
75-79歳	558		13.26	712		13.06	487		14.37
80歳以上	583		14.75	665		12.18	625		15.36
年齢不詳	16		12.50	5		40.00	12		25.00
(再掲)									
0-19歳	10,833	0.117	11.58	8,129	0.101	13.27	4,545	0.087	11.49
20-59歳	24,385	0.263	10.17	19,764	0.245	12.10	12,118	0.232	12.32
65歳以上	3,281	0.035	13.56	4,271	0.053	14.42	3,182	0.061	14.39
65-74歳	2,140	0.023	13.32	2,894	0.036	15.27	2,070	0.040	14.11
75歳以上	1,141	0.012	14.02	1,377	0.017	12.64	1,112	0.021	14.93
(女性)									
0-4歳	2,125		11.01	1,705		15.89	1,006		12.52
5-9歳	2,392		11.12	1,854		13.59	1,086		12.34
10-14歳	2,716		10.90	2,049		10.83	1,094		11.97
15-19歳	2,835		11.43	1,996		12.22	1,114		12.39
20-25歳	3,018		13.09	1,959		15.62	1,066		15.57
25-29歳	2,856		9.98	2,460		11.79	1,127		11.09
30-34歳	2,879		9.90	2,354		12.62	1,606		12.14
35-39歳	2,880		9.83	2,363		12.65	1,602		10.74
40-44歳	3,431		9.71	2,411		11.36	1,479		10.68
45-49歳	3,682		10.92	2,702		11.77	1,553		11.59
50-54歳	3,326		10.97	3,549		12.17	1,744		11.24
55-59歳	3,239		15.62	2,709		15.54	2,282		16.70
60-64歳	2,085		14.53	2,911		20.16	1,980		16.77
65-69歳	1,514		14.40	1,419		14.31	897		15.61
70-74歳	1,283		15.67	1,305		15.33	762		20.08
75-79歳	991		14.23	1,154		13.43	777		14.80
80歳以上	1,359		14.86	1,654		15.05	1,369		17.24
年齢不詳	17		17.65	4		75.00	11		45.45
(再掲)									
0-19歳	10,068	0.109	11.12	7,604	0.094	13.01	4,300	0.082	12.30
20-59歳	25,311	0.273	11.28	20,507	0.255	12.86	12,459	0.239	12.63
65歳以上	5,147	0.056	14.80	5,532	0.069	14.59	3,805	0.073	16.93
65-74歳	2,797	0.030	14.98	2,724	0.034	14.79	1,659	0.032	17.66
75歳以上	2,350	0.025	14.60	2,808	0.035	14.39	2,146	0.041	16.36

付表 P4 世帯構造別 貧困率

世帯構造	年齢階級	H7 1995			H13 2001			H19 2007		
		n	構成比	貧困率	n	構成比	貧困率	n	構成比	貧困率
単独世帯・男										
	男性 総数	2,351	0.025	25.48	2,090	0.026	26.99	1,716	0.033	29.43
	女性 総数									
(男性)										
	15-19歳 4	139		74.10	63		79.37	11		54.55
	20-25歳 5	414		39.86	240		50.42	172		61.63
	25-29歳 6	309		9.71	226		9.29	107		15.89
	30-34歳 7	210		10.48	163		10.43	111		6.31
	35-39歳 8	147		7.48	112		12.50	96		10.42
	40-44歳 9	169		6.51	111		9.01	100		13.00
	45-49歳 10	197		11.68	163		14.72	108		11.11
	50-54歳 11	147		17.69	218		24.77	136		22.79
	55-59歳 12	117		19.66	166		24.70	195		25.64
	60-64歳 13	137		29.93	160		30.00	158		33.54
	65-69歳 14	124		29.84	149		32.89	158		38.61
	70-74歳 15	88		42.05	128		35.16	137		35.04
	75-79歳 16	67		40.30	93		30.11	98		36.73
	80歳以上 17	86		50.00	98		42.86	129		42.64
	年齢不詳 18	0		0.00			0.00	0		0.00
(再掲)										
	20-59歳	1,710	0.018	18.19	1,399	0.017	21.59	1,025	0.020	24.00
	65歳以上	365	0.004	39.45	468	0.006	35.04	522	0.010	38.31
	65-74歳	212	0.002	34.91	277	0.003	33.94	295	0.006	36.95
	75歳以上	153	0.002	45.75	191	0.002	36.65	227	0.004	40.09
単独世帯・女										
	男性 総数	2,961	0.032	48.06	3,224	0.040	45.10	2,429	0.047	46.11
	女性 総数									
(女性)										
	15-19歳 4	76		56.58	34		67.65	8		62.50
	20-25歳 5	259		37.45	145		54.48	88		57.95
	25-29歳 6	164		17.07	136		14.71	64		18.75
	30-34歳 7	77		20.78	86		17.44	72		12.50
	35-39歳 8	65		23.08	63		17.46	66		18.18
	40-44歳 9	75		30.67	69		30.43	54		25.93
	45-49歳 10	120		35.83	112		31.25	53		26.42
	50-54歳 11	171		35.09	161		36.65	84		32.14
	55-59歳 12	230		42.61	195		41.54	179		40.22
	60-64歳 13	299		49.16	315		44.44	163		42.33
	65-69歳 14	396		50.51	475		44.21	300		45.67
	70-74歳 15	408		58.58	491		47.05	397		52.39
	75-79歳 16	352		66.19	496		50.81	393		52.42
	80歳以上 17	269		67.29	446		62.11	508		55.91
	年齢不詳 18	0		0.00			0.00	0		0.00
(再掲)										
	20-59歳	1,161	0.013	32.73	967	0.012	33.20	660	0.013	31.97
	65歳以上	1,425	0.015	59.86	1,908	0.024	50.84	1,598	0.031	52.25
	65-74歳	804	0.009	54.60	966	0.012	45.65	697	0.013	49.50
	75歳以上	621	0.007	66.67	942	0.012	56.16	901	0.017	54.38
夫婦のみ世帯										
	総数	12,270	0.132	16.97	12,728	0.158	16.77	9,856	0.189	15.32
	男性 総数	6,135	0.066	16.97	6,364	0.079	16.77	4,928	0.094	15.32
	女性 総数	6,135	0.066	16.97	6,364	0.079	16.77	4,928	0.094	15.32
(男性)										
	15-19歳 4	2		0.00						
	20-25歳 5	64		25.00	29		27.59	9		22.22
	25-29歳 6	288		5.21	206		6.31	89		4.49
	30-34歳 7	315		3.17	224		5.80	161		3.73
	35-39歳 8	146		6.16	143		6.29	141		5.67
	40-44歳 9	155		8.39	98		6.12	94		5.32
	45-49歳 10	249		6.43	175		14.29	88		6.82
	50-54歳 11	432		8.10	451		8.43	225		6.67
	55-59歳 12	741		11.34	624		11.86	472		14.62
	60-64歳 13	1,094		17.09	946		16.28	652		15.03
	65-69歳 14	1,119		18.50	1,184		18.41	897		12.71
	70-74歳 15	751		23.97	1,170		17.61	919		16.21
	75-79歳 16	462		28.57	673		24.37	673		21.25
	80歳以上 17	316		43.35	441		31.52	507		26.63
	年齢不詳 18	1		0.00	0		0.00	1		100.00
(再掲)										
	20-59歳	2,390	0.026	8.28	1,950	0.024	9.54	1,279	0.024	8.99
	65歳以上	2,648	0.029	24.77	3,468	0.043	20.96	2,996	0.057	18.06
	65-74歳	1,870	0.020	20.70	2,354	0.029	18.01	1,816	0.035	14.48
	75歳以上	778	0.008	34.58	1,114	0.014	27.20	1,180	0.023	23.56
(女性)										
	15-19歳 4	5		20.00	3		100.00			
	20-25歳 5	127		15.75	52		13.46	19		21.05
	25-29歳 6	390		3.85	275		4.36	120		5.00
	30-34歳 7	251		3.98	222		6.76	192		5.73
	35-39歳 8	125		4.00	116		10.34	120		6.47
	40-44歳 9	158		7.59	89		12.36	93		6.45
	45-49歳 10	350		9.43	248		12.90	133		5.26
	50-54歳 11	630		10.16	660		9.24	323		9.60
	55-59歳 12	1,007		16.09	853		14.89	684		15.79
	60-64歳 13	1,124		17.88	1,083		17.91	814		13.51
	65-69歳 14	1,036		20.56	1,198		17.20	906		13.02
	70-74歳 15	584		27.74	914		19.58	762		20.08
	75-79歳 16	234		35.04	448		32.14	527		22.39
	80歳以上 17	110		54.55	203		31.53	233		33.05
	年齢不詳 18	4		25.00	0		0.00	2		50.00

(再掲)										
20-59歳		3,038	0.033	10.57	2,515	0.031	11.01	1,684	0.032	10.57
65歳以上		1,964	0.021	26.32	2,763	0.034	21.46	2,428	0.047	19.19
65-74歳		1,620	0.017	23.15	2,112	0.026	18.23	1,668	0.032	16.25
75歳以上		344	0.004	41.28	651	0.008	31.95	760	0.015	25.66
夫婦と未婚子世帯										
総数		41,748	0.450	9.16	31,821	0.395	11.26	19,821	0.380	10.55
男性 総数		21,418	0.231	9.25	16,227	0.201	11.39	10,189	0.195	10.65
女性 総数		20,330	0.219	9.07	15,594	0.194	11.13	9,632	0.184	10.44
(男性)										
0-4歳	1	1,632		11.58	1,259		14.22	793		11.85
5-9歳	2	1,716		9.91	1,271		13.45	836		10.41
10-14歳	3	1,835		9.37	1,288		12.19	783		9.96
15-19歳	4	1,882		8.29	1,212		9.74	651		7.53
20-25歳	5	1,594		6.71	868		9.68	444		10.14
25-29歳	6	1,291		10.38	1,161		13.09	518		11.58
30-34歳	7	1,500		10.73	1,256		11.70	856		10.28
35-39歳	8	1,611		9.68	1,274		10.44	986		10.34
40-44歳	9	1,893		8.08	1,301		10.38	834		8.99
45-49歳	10	1,986		8.16	1,288		9.32	767		8.74
50-54歳	11	1,667		6.66	1,385		9.46	663		9.65
55-59歳	12	1,211		7.43	944		8.26	684		11.11
60-64歳	13	781		11.40	740		12.97	417		9.11
65-69歳	14	450		12.89	516		13.57	431		14.62
70-74歳	15	214		18.69	257		14.01	282		16.67
75-79歳	16	90		22.22	132		18.18	137		18.25
80歳以上	17	58		22.41	74		22.97	100		26.00
年齢不詳	18	7		14.29	1		0.00	7		14.29
(再掲)										
0-19歳		7,065	0.076	9.72	5,030	0.062	12.43	3,063	0.059	10.06
20-59歳		12,753	0.138	8.42	9,477	0.118	10.34	5,752	0.110	10.03
65歳以上		812	0.009	16.13	979	0.012	15.02	950	0.018	16.95
65-74歳		664	0.007	14.76	773	0.010	13.71	713	0.014	15.43
75歳以上		148	0.002	22.30	206	0.003	19.90	237	0.005	21.52
(女性)										
0-4歳	1	1,530		10.78	1,205		15.10	761		12.35
5-9歳	2	1,522		9.59	1,163		13.16	748		11.36
10-14歳	3	1,682		9.27	1,255		10.68	691		8.83
15-19歳	4	1,754		8.95	1,149		9.49	626		8.47
20-25歳	5	1,657		9.35	1,015		10.44	495		9.49
25-29歳	6	1,495		9.23	1,267		11.84	589		11.21
30-34歳	7	1,704		8.57	1,372		11.88	927		11.65
35-39歳	8	1,680		8.15	1,321		11.43	963		8.31
40-44歳	9	1,966		8.04	1,305		8.97	806		8.44
45-49歳	10	1,947		7.55	1,231		8.20	721		7.91
50-54歳	11	1,426		6.66	1,342		7.60	638		8.62
55-59歳	12	935		8.66	796		10.68	594		10.77
60-64歳	13	540		12.78	538		15.06	425		12.94
65-69歳	14	284		15.14	364		12.91	318		13.52
70-74歳	15	143		23.78	173		19.08	192		19.27
75-79歳	16	43		30.23	73		20.55	81		20.99
80歳以上	17	15		20.00	24		20.83	53		30.19
年齢不詳	18	7		14.29	1		100.00	4		0.00
(再掲)										
0-19歳		6,488	0.070	9.62	4,772	0.059	12.11	2,826	0.054	10.37
20-59歳		12,810	0.138	8.25	9,649	0.120	10.10	5,733	0.110	9.51
65歳以上		485	0.005	19.18	634	0.008	15.77	644	0.012	17.55
65-74歳		427	0.005	18.03	537	0.007	14.90	510	0.010	15.69
75歳以上		58	0.001	27.59	97	0.001	20.62	134	0.003	24.63
ひとり親と未婚子世帯										
総数		3,790	0.041	33.61	3,804	0.047	35.73	2,843	0.054	36.16
男性 総数		1,479	0.016	30.90	1,508	0.019	32.36	1,105	0.021	32.94
女性 総数		2,311	0.025	35.35	2,296	0.029	37.94	1,738	0.033	38.20
(男性)										
0-4歳	1	24		75.00	27		92.59	22		90.91
5-9歳	2	79		64.56	89		73.03	71		64.79
10-14歳	3	122		55.74	118		57.63	93		49.46
15-19歳	4	166		44.58	137		54.01	120		37.50
20-25歳	5	171		23.39	138		23.19	67		23.88
25-29歳	6	172		18.60	132		18.94	62		16.13
30-34歳	7	116		18.10	121		30.58	77		20.78
35-39歳	8	103		25.24	118		16.95	83		27.71
40-44歳	9	160		21.88	158		19.62	102		25.49
45-49歳	10	124		20.97	128		24.22	98		24.49
50-54歳	11	87		19.54	138		17.39	86		26.74
55-59歳	12	50		34.00	75		32.00	87		32.18
60-64歳	13	36		22.22	34		35.29	36		36.11
65-69歳	14	27		29.63	25		20.00	23		17.39
70-74歳	15	14		50.00	28		17.86	25		28.00
75-79歳	16	9		22.22	18		22.22	14		21.43
80歳以上	17	18		38.89	22		18.18	39		35.90
年齢不詳	18	1		0.00	2		100.00	0		0.00

(再掲)										
0-19歳		391	0.004	53.96	371	0.005	62.53	306	0.006	51.31
20-59歳		983	0.011	21.77	1,008	0.013	22.22	662	0.013	25.08
65歳以上		68	0.001	35.29	93	0.001	19.35	101	0.002	27.72
65-74歳		41	0.000	36.59	53	0.001	18.87	48	0.001	22.92
75歳以上		27	0.000	33.33	40	0.000	20.00	53	0.001	32.08
(女性)										
0-4歳	1	23		73.91	21		71.43	18		94.44
5-9歳	2	64		60.94	92		67.39	60		55.00
10-14歳	3	101		45.54	103		58.25	98		67.35
15-19歳	4	174		35.63	134		51.49	110		43.64
20-25歳	5	183		30.60	108		28.70	90		31.11
25-29歳	6	142		31.69	155		36.77	75		36.00
30-34歳	7	123		41.46	128		46.88	110		41.82
35-39歳	8	130		41.54	142		53.52	140		43.57
40-44歳	9	162		41.36	146		39.04	114		37.72
45-49歳	10	220		40.91	170		40.59	129		37.98
50-54歳	11	177		31.07	217		33.18	101		27.72
55-59歳	12	177		22.03	135		24.44	121		31.40
60-64歳	13	157		27.39	142		27.46	98		31.63
65-69歳	14	139		28.06	158		27.22	108		22.22
70-74歳	15	132		28.79	166		20.48	101		33.66
75-79歳	16	104		26.92	127		33.07	89		30.34
80歳以上	17	103		46.60	151		33.77	175		36.00
年齢不詳	18	0		0.00	1		100.00	1		100.00
(再掲)										
0-19歳		362	0.004	45.30	350	0.004	58.86	286	0.005	57.34
20-59歳		1,314	0.014	34.78	1,201	0.015	37.89	880	0.017	36.36
65歳以上		478	0.005	32.01	602	0.007	28.24	473	0.009	31.29
65-74歳		271	0.003	28.41	324	0.004	23.77	209	0.004	27.75
75歳以上		207	0.002	36.71	278	0.003	33.45	264	0.005	34.09
三世帯世帯										
総数		23,216	0.250	10.63	20,373	0.253	11.49	10,550	0.202	10.45
男性 総数		10,742	0.116	10.40	9,497	0.118	11.47	4,825	0.092	9.82
女性 総数		12,474	0.135	10.84	10,876	0.135	11.50	5,725	0.110	10.97
(男性)										
0-4歳	1	651		10.91	488		13.32	215		14.42
5-9歳	2	801		13.23	682		10.85	333		13.21
10-14歳	3	993		10.47	812		14.41	368		10.33
15-19歳	4	862		11.60	805		11.30	369		11.92
20-25歳	5	598		9.36	556		11.15	260		6.92
25-29歳	6	428		9.58	452		10.40	243		8.23
30-34歳	7	463		11.45	363		14.60	222		8.11
35-39歳	8	635		11.34	467		11.13	249		9.24
40-44歳	9	898		9.91	681		13.07	269		12.64
45-49歳	10	988		8.91	760		10.13	378		7.94
50-54歳	11	615		7.48	794		7.43	355		5.92
55-59歳	12	500		8.20	451		9.31	374		7.75
60-64歳	13	529		12.29	416		12.98	218		10.55
65-69歳	14	573		8.73	470		11.49	215		11.63
70-74歳	15	483		10.77	516		13.57	262		11.07
75-79歳	16	364		10.71	421		10.93	217		10.14
80歳以上	17	356		12.08	363		10.19	277		8.66
年齢不詳	18	5		20.00	0		0.00	1		100.00
(再掲)										
0-19歳		3,307	0.036	11.52	2,787	0.035	12.45	1,285	0.025	12.22
20-59歳		5,125	0.055	9.48	4,524	0.056	10.63	2,350	0.045	8.21
65歳以上		1,776	0.019	10.36	1,770	0.022	11.69	971	0.019	10.30
65-74歳		1,056	0.011	9.66	986	0.012	12.58	477	0.009	11.32
75歳以上		720	0.008	11.39	784	0.010	10.59	494	0.009	9.31
(女性)										
0-4歳	1	556		11.87	458		17.25	210		10.95
5-9歳	2	818		12.96	656		13.72	302		11.59
10-14歳	3	947		12.46	741		10.93	365		15.34
15-19歳	4	859		9.20	694		10.37	391		12.02
20-25歳	5	618		7.28	517		9.28	303		5.94
25-29歳	6	505		11.88	504		10.52	214		7.48
30-34歳	7	620		11.94	485		12.99	266		14.29
35-39歳	8	817		12.12	689		11.47	301		12.62
40-44歳	9	1,003		8.87	752		11.30	384		10.16
45-49歳	10	824		10.07	761		10.12	398		11.81
50-54歳	11	602		9.47	712		11.10	368		6.25
55-59歳	12	537		13.97	409		12.47	353		11.61
60-64歳	13	652		10.12	525		14.48	247		12.55
65-69歳	14	835		11.14	654		11.16	294		12.24
70-74歳	15	799		11.76	718		12.12	321		13.71
75-79歳	16	633		10.43	673		7.88	376		7.45
80歳以上	17	845		9.59	926		11.23	631		10.62
年齢不詳	18	4		25.00	2		50.00	1		100.00

(再掲)										
0-19歳		3,180	0.034	11.60	2,549	0.032	12.63	1,268	0.024	12.70
20-59歳		5,526	0.060	10.53	4,829	0.060	11.08	2,587	0.050	10.05
65歳以上		3,112	0.034	10.73	2,971	0.037	10.67	1,622	0.031	10.79
65-74歳		1,634	0.018	11.44	1,372	0.017	11.66	615	0.012	13.01
75歳以上		1,478	0.016	9.95	1,599	0.020	9.82	1,007	0.019	9.43
その他										
総数		6,366	0.069	17.00	6,504	0.081	17.73	4,999	0.096	19.26
男性 総数		2,685	0.029	16.20	2,728	0.034	16.72	2,140	0.041	18.32
女性 総数		3,681	0.040	17.58	3,776	0.047	18.46	2,859	0.055	19.97
(男性)										
0-4歳	1	38		23.68	35		14.29	25		28.00
5-9歳	2	56		28.57	44		13.64	25		16.00
10-14歳	3	80		25.00	50		22.00	49		26.53
15-19歳	4	114		26.32	89		25.84	62		29.03
20-25歳	5	128		22.66	116		35.34	60		33.33
25-29歳	6	150		14.67	157		20.38	79		10.13
30-34歳	7	151		11.92	112		11.61	100		23.00
35-39歳	8	144		15.28	101		11.88	91		21.98
40-44歳	9	171		8.19	124		17.74	105		20.00
45-49歳	10	196		18.88	176		16.48	127		25.20
50-54歳	11	253		12.25	346		13.01	188		12.77
55-59歳	12	284		11.62	317		11.36	329		17.02
60-64歳	13	290		15.86	290		17.59	243		14.81
65-69歳	14	230		17.83	239		20.50	180		15.56
70-74歳	15	125		18.40	166		19.28	122		18.03
75-79歳	16	98		14.29	144		13.89	123		17.07
80歳以上	17	175		17.14	220		13.18	229		17.03
年齢不詳	18	2		0.00	2		0.00	3		0.00
(再掲)										
0-19歳		288	0.003	26.04	218	0.003	20.64	161	0.003	26.09
20-59歳		1,477	0.016	13.95	1,449	0.018	15.87	1,079	0.021	18.91
65歳以上		628	0.007	17.20	769	0.010	16.91	654	0.013	16.82
65-74歳		355	0.004	18.03	405	0.005	20.00	302	0.006	16.56
75歳以上		273	0.003	16.12	364	0.005	13.46	352	0.007	17.05
(女性)										
0-4歳	1	40		7.50	43		25.58	35		44.34
5-9歳	2	51		25.49	35		25.71	36		48.71
10-14歳	3	89		30.34	54		12.96	35		49.02
15-19歳	4	106		33.96	96		31.25	61		37.70
20-25歳	5	182		16.48	126		30.16	74		28.38
25-29歳	6	185		9.73	152		15.13	84		15.48
30-34歳	7	150		13.33	120		17.50	86		20.93
35-39歳	8	135		8.89	123		23.58	102		22.55
40-44歳	9	173		17.92	134		17.91	97		20.62
45-49歳	10	285		15.09	236		15.68	162		19.14
50-54歳	11	344		13.08	477		15.30	240		15.00
55-59歳	12	360		15.00	327		14.37	355		16.62
60-64歳	13	312		18.91	308		18.51	234		15.81
65-69歳	14	267		20.22	261		16.86	200		22.50
70-74歳	15	244		21.72	291		20.96	176		23.86
75-79歳	16	230		16.96	307		18.89	254		18.50
80歳以上	17	526		20.91	686		18.66	625		19.04
年齢不詳	18	2		0.00	0		0.00	3		66.67
(再掲)										
0-19歳		286	0.003	27.62	228	0.003	25.00	167	0.003	43.84
20-59歳		1,814	0.020	13.95	1,695	0.021	17.23	1,200	0.023	18.42
65歳以上		1,267	0.014	20.21	1,545	0.019	18.83	1,255	0.024	20.16
65-74歳		511	0.006	20.94	552	0.007	19.02	376	0.007	23.14
75歳以上		756	0.008	19.71	993	0.012	18.73	879	0.017	18.89

付表 P5 市郡別 貧困率

市郡	年齢階級	H7 1995		H13 2001		H19 2007	
		n	構成比 貧困率	n	構成比 貧困率	n	構成比 貧困率
大都市							
	男性 総数	6,851	10.44	4,730	14.31	3,784	12.98
	女性 総数	7,352	13.60	5,309	16.78	4,075	15.56
	(男性)						
	0-4歳 1	355	10.99	183	18.03	165	12.73
	5-9歳 2	384	9.64	224	16.07	205	11.22
	10-14歳 3	401	7.23	240	14.58	186	11.83
	15-19歳 4	479	13.57	291	18.90	179	9.50
	20-25歳 5	541	13.12	291	22.68	190	33.68
	25-29歳 6	458	8.73	314	13.38	176	9.66
	30-34歳 7	470	7.66	347	13.54	245	8.98
	35-39歳 8	430	10.93	301	11.63	277	9.75
	40-44歳 9	500	6.20	290	10.34	256	10.55
	45-49歳 10	588	7.99	316	12.66	231	5.19
	50-54歳 11	500	6.80	391	8.18	211	7.11
	55-59歳 12	462	8.23	310	10.32	315	13.65
	60-64歳 13	398	10.30	333	16.82	260	12.31
	65-69歳 14	369	14.36	350	15.71	299	16.39
	70-74歳 15	223	23.77	263	16.35	265	18.87
	75-79歳 16	138	19.57	163	14.11	174	13.79
	80歳以上 17	151	17.88	120	13.33	150	17.33
	年齢不詳 18	4	0.00	3	33.33	0	0.00
	(再掲)						
	0-19歳	1,619	10.50	938	16.95	735	11.29
	20-59歳	3,949	8.71	2,560	12.66	1,901	11.94
	65歳以上	881	18.16	896	15.29	888	16.78
	65-74歳	592	17.91	613	15.99	564	17.55
	75歳以上	289	18.69	283	13.78	324	15.43
	(女性)						
	0-4歳 1	307	10.10	206	15.53	162	12.96
	5-9歳 2	356	9.27	189	22.75	171	9.94
	10-14歳 3	356	8.99	245	10.20	175	8.00
	15-19歳 4	437	11.67	261	15.71	157	10.19
	20-25歳 5	552	14.67	311	20.58	176	20.45
	25-29歳 6	503	12.33	397	13.35	185	11.89
	30-34歳 7	520	9.04	335	14.63	284	14.08
	35-39歳 8	477	8.39	316	18.04	307	11.07
	40-44歳 9	520	9.42	312	12.50	271	11.07
	45-49歳 10	606	11.06	317	10.41	222	11.26
	50-54歳 11	536	10.63	464	13.79	225	8.00
	55-59歳 12	481	12.89	360	14.44	327	15.90
	60-64歳 13	488	15.98	407	23.34	322	20.50
	65-69歳 14	401	22.19	412	17.48	347	17.29
	70-74歳 15	342	26.61	302	21.19	276	25.72
	75-79歳 16	225	26.67	224	23.66	231	22.94
	80歳以上 17	245	28.57	251	21.91	234	24.79
	年齢不詳 18	0	0.00	0	0.00	3	33.33
	(再掲)						
	0-19歳	1,456	10.10	901	15.65	665	10.23
	20-59歳	4,195	11.08	2,812	14.62	1,997	12.87
	65歳以上	1,213	25.56	1,189	20.52	1,088	22.24
	65-74歳	743	24.23	714	19.05	623	21.03
	75歳以上	470	27.66	475	22.74	465	23.87
人口15万人以上の市							
	男性 総数	12,757	11.98	9,677	12.99	7,025	12.56
	女性 総数	13,477	14.20	10,566	15.53	7,716	15.14
	(男性)						
	0-4歳 1	696	12.50	511	12.72	336	13.99
	5-9歳 2	791	13.40	520	15.00	367	13.90
	10-14歳 3	876	13.70	541	12.75	349	11.46
	15-19歳 4	959	14.49	605	17.69	347	12.39
	20-25歳 5	896	14.62	560	21.43	301	24.58
	25-29歳 6	788	10.53	655	11.15	324	12.35
	30-34歳 7	834	9.35	618	10.68	469	7.89
	35-39歳 8	791	10.75	603	8.96	521	8.64
	40-44歳 9	988	8.81	579	9.50	403	8.68
	45-49歳 10	1,071	8.50	646	10.84	441	10.88
	50-54歳 11	935	7.27	834	11.27	440	10.00
	55-59歳 12	804	8.71	684	10.82	574	13.24
	60-64歳 13	786	16.67	695	13.81	502	12.95
	65-69歳 14	616	13.64	575	14.61	539	12.80
	70-74歳 15	416	17.07	503	11.73	457	13.35
	75-79歳 16	281	17.44	290	15.52	325	15.38
	80歳以上 17	228	21.05	258	18.60	327	17.43
	年齢不詳 18	1	0.00	0	0.00	3	0.00
	(再掲)						
	0-19歳	3,322	13.61	2,177	14.65	1,399	12.94
	20-59歳	7,107	9.75	5,179	11.70	3,473	11.49
	65歳以上	1,541	16.35	1,626	14.51	1,648	14.38
	65-74歳	1,032	15.02	1,078	13.27	996	13.05
	75歳以上	509	19.06	548	16.97	652	16.41

(女性)							
0-4歳	1	626	11.98	436	14.68	311	11.58
5-9歳	2	697	13.63	511	14.09	308	11.69
10-14歳	3	825	11.88	517	14.31	351	17.66
15-19歳	4	862	12.88	546	15.38	340	13.24
20-25歳	5	922	15.18	543	17.31	314	17.83
25-29歳	6	888	10.81	670	12.99	363	13.22
30-34歳	7	882	9.86	694	11.96	531	12.24
35-39歳	8	866	11.32	651	13.67	504	10.52
40-44歳	9	1,026	10.33	630	13.65	420	8.81
45-49歳	10	1,130	11.33	687	12.52	450	13.33
50-54歳	11	931	12.03	987	10.54	485	12.78
55-59歳	12	903	15.06	693	17.75	642	14.95
60-64歳	13	806	17.87	746	17.96	592	13.34
65-69歳	14	753	20.85	741	19.03	570	16.84
70-74歳	15	568	23.06	573	19.20	522	21.07
75-79歳	16	379	26.65	448	22.54	422	22.04
80歳以上	17	409	24.21	491	22.00	586	22.35
年齢不詳	18	4	0.00	2	50.00	5	60.00
(再掲)							
0-19歳		3,010	12.59	2,010	14.63	1,310	13.66
20-59歳		7,548	11.96	5,555	13.54	3,709	12.86
65歳以上		2,109	23.14	2,253	20.42	2,100	20.48
65-74歳		1,321	21.80	1,314	19.10	1,092	18.86
75歳以上		788	25.38	939	22.26	1,008	22.22
人口5万以上15万人未満の市							
男性 総数		10,132	10.64	7,843	12.94	7,118	14.36
女性 総数		10,650	12.50	8,532	15.42	7,806	17.74
(男性)							
0-4歳	1	565	11.33	405	15.31	288	13.19
5-9歳	2	599	10.85	474	15.82	360	14.44
10-14歳	3	716	11.03	477	15.30	372	10.75
15-19歳	4	707	12.02	469	13.01	381	12.86
20-25歳	5	715	13.57	400	17.00	281	16.01
25-29歳	6	655	9.92	510	12.55	308	9.42
30-34歳	7	625	10.40	485	10.31	437	13.50
35-39歳	8	630	7.46	470	9.15	444	11.94
40-44歳	9	781	8.32	536	11.94	428	12.15
45-49歳	10	864	7.75	506	8.70	470	11.49
50-54歳	11	769	8.06	715	8.25	510	11.18
55-59歳	12	643	8.09	541	10.35	611	14.73
60-64歳	13	614	10.26	496	15.52	481	16.01
65-69歳	14	504	13.29	482	14.73	518	15.06
70-74歳	15	325	15.38	416	16.83	497	17.10
75-79歳	16	205	17.07	250	16.80	352	21.31
80歳以上	17	211	23.22	210	17.14	372	23.12
年齢不詳	18	4	25.00	1	0.00	8	37.50
(再掲)							
0-19歳		2,587	11.33	1,825	14.85	1,401	12.78
20-59歳		5,682	9.15	4,163	10.76	3,489	12.58
65歳以上		1,245	16.14	1,358	16.13	1,739	18.63
65-74歳		829	14.11	898	15.70	1,015	16.06
75歳以上		416	20.19	460	16.96	724	22.24
(女性)							
0-4歳	1	521	10.75	392	14.29	321	14.02
5-9歳	2	561	11.05	425	14.12	331	18.13
10-14歳	3	626	11.02	453	13.25	333	16.22
15-19歳	4	689	12.34	450	14.89	351	13.68
20-25歳	5	745	11.14	413	12.83	322	13.98
25-29歳	6	701	7.85	491	9.37	302	9.93
30-34歳	7	655	9.77	511	14.87	451	14.41
35-39歳	8	627	9.09	572	12.94	477	15.09
40-44歳	9	795	10.82	503	11.73	446	13.68
45-49歳	10	863	9.15	597	13.90	472	12.08
50-54歳	11	804	9.20	716	12.01	509	10.22
55-59歳	12	707	11.74	567	12.87	641	16.54
60-64歳	13	610	14.75	559	18.43	542	18.08
65-69歳	14	618	19.42	563	19.54	609	19.87
70-74歳	15	439	24.60	514	22.76	565	27.26
75-79歳	16	312	22.44	402	23.13	485	25.98
80歳以上	17	371	23.99	403	24.57	648	29.32
年齢不詳	18	6	16.67	1	100.00	1	100.00
(再掲)							
0-19歳		2,397	11.35	1,720	14.13	1,336	15.49
20-59歳		5,897	9.85	4,370	12.59	3,620	13.48
65歳以上		1,740	22.24	1,882	22.26	2,307	25.62
65-74歳		1,057	21.57	1,077	21.08	1,174	23.42
75歳以上		683	23.28	805	23.85	1,133	27.89

人口5万人未満の市							
男性	総数	3,332	17.08	3,543	16.43	3,181	16.44
女性	総数	3,594	18.50	3,960	20.35	3,501	20.05
(男性)							
0-4歳	1	167	16.17	165	15.15	138	13.77
5-9歳	2	209	16.75	190	17.37	148	18.92
10-14歳	3	218	13.30	226	19.03	174	15.52
15-19歳	4	214	27.10	202	14.85	122	17.21
20-25歳	5	199	20.10	153	11.76	108	9.26
25-29歳	6	175	9.71	181	10.50	132	10.61
30-34歳	7	177	14.69	187	13.90	168	10.71
35-39歳	8	225	13.33	183	16.39	204	14.71
40-44歳	9	253	10.28	239	16.74	186	11.83
45-49歳	10	266	10.53	279	12.54	178	17.98
50-54歳	11	219	12.33	293	12.97	197	15.23
55-59歳	12	231	13.42	231	14.29	295	14.58
60-64歳	13	222	19.82	244	18.03	225	19.56
65-69歳	14	212	20.28	257	17.12	262	16.41
70-74歳	15	147	25.17	224	22.32	256	16.80
75-79歳	16	107	30.84	145	22.76	184	22.28
80歳以上	17	88	42.05	144	28.47	204	28.43
年齢不詳	18	3	33.33	0	0.00	0	0.00
(再掲)							
0-19歳		808	18.44	783	16.73	582	16.32
20-59歳		1,745	12.89	1,746	13.69	1,468	13.56
65歳以上		554	27.08	770	21.82	906	20.42
65-74歳		359	22.28	481	19.54	518	16.60
75歳以上		195	35.90	289	25.61	388	25.52
(女性)							
0-4歳	1	156	16.03	156	25.00	100	15.00
5-9歳	2	178	15.73	166	20.48	161	21.12
10-14歳	3	207	14.98	222	15.32	150	18.67
15-19歳	4	216	15.28	206	18.45	138	15.22
20-25歳	5	182	17.03	134	15.67	101	14.85
25-29歳	6	188	10.11	195	11.28	141	16.31
30-34歳	7	208	16.35	199	18.09	176	14.20
35-39歳	8	212	14.15	216	16.20	185	15.14
40-44歳	9	269	11.90	229	14.41	178	15.17
45-49歳	10	257	15.95	262	13.74	189	14.81
50-54歳	11	247	11.74	313	18.21	250	13.20
55-59歳	12	251	20.32	254	18.90	296	20.27
60-64歳	13	243	24.28	275	21.82	264	17.05
65-69歳	14	252	23.81	314	22.93	294	17.01
70-74歳	15	209	28.23	312	27.56	261	28.35
75-79歳	16	144	38.19	224	30.36	261	32.18
80歳以上	17	173	27.17	283	30.74	356	31.46
年齢不詳	18	2	50.00	0	0.00	0	0.00
(再掲)							
0-19歳		757	15.46	750	19.33	549	17.85
20-59歳		1,814	14.72	1,802	15.98	1,516	15.77
65歳以上		778	28.41	1,133	27.63	1,172	27.30
65-74歳		461	25.81	626	25.24	555	22.34
75歳以上		317	32.18	507	30.57	617	31.77
郡部							
男性	総数	11,738	14.83	12,621	15.70	3,795	17.31
女性	総数	12,819	17.27	13,763	17.59	4,213	20.29
(男性)							
0-4歳	1	562	12.46	545	16.33	128	21.09
5-9歳	2	669	14.95	678	13.86	185	14.59
10-14歳	3	819	13.06	784	16.96	212	21.70
15-19歳	4	806	14.39	739	13.94	184	17.39
20-25歳	5	618	11.97	543	14.00	132	10.61
25-29歳	6	562	12.28	674	13.65	158	12.03
30-34歳	7	649	12.33	602	15.12	208	10.58
35-39歳	8	710	12.25	658	11.85	200	15.50
40-44歳	9	924	11.47	829	12.55	231	16.45
45-49歳	10	951	12.51	943	12.41	246	10.16
50-54歳	11	778	9.64	1,099	11.65	295	10.85
55-59歳	12	763	12.71	811	12.33	346	16.18
60-64歳	13	847	18.54	818	17.36	256	16.80
65-69歳	14	822	18.73	919	20.78	286	19.58
70-74歳	15	564	22.70	859	20.02	272	23.16
75-79歳	16	359	25.07	633	22.59	227	26.43
80歳以上	17	331	33.84	486	26.13	228	28.95
年齢不詳	18	4	0.00	1	100.00	1	0.00
(再掲)							
0-19歳		2,856	13.76	2,746	15.26	709	18.62
20-59歳		5,955	11.87	6,159	12.76	1,816	13.05
65歳以上		2,076	23.31	2,897	21.85	1,013	24.19
65-74歳		1,386	20.35	1,778	20.42	558	21.33
75歳以上		690	29.28	1,119	24.13	455	27.69

(女性)							
0-4歲	1	539	11.87	537	17.88	130	20.00
5-9歲	2	663	12.97	655	16.03	175	10.86
10-14歲	3	805	14.53	716	12.43	180	21.11
15-19歲	4	770	12.73	647	11.75	210	21.90
20-25歲	5	625	10.88	562	13.70	156	10.90
25-29歲	6	601	11.98	736	14.54	155	10.97
30-34歲	7	660	12.88	674	13.80	211	16.59
35-39歲	8	770	12.60	699	14.74	219	14.61
40-44歲	9	927	11.54	821	11.94	233	15.02
45-49歲	10	890	13.93	895	12.63	263	13.31
50-54歲	11	832	12.50	1,089	12.40	285	12.28
55-59歲	12	904	19.58	841	15.22	380	17.89
60-64歲	13	937	22.84	924	21.10	261	17.24
65-69歲	14	933	23.15	1,080	21.11	306	24.84
70-74歲	15	752	30.72	1,052	23.57	325	33.54
75-79歲	16	536	32.65	826	30.15	321	27.10
80歲以上	17	670	26.57	1,008	27.78	401	33.67
年齡不詳	18	5	20.00	1	100.00	2	0.00
(再揭)							
0-19歲		2,777	13.14	2,555	14.32	695	18.56
20-59歲		6,209	13.43	6,317	13.52	1,902	14.41
65歲以上		2,891	27.67	3,966	25.34	1,353	30.08
65-74歲		1,685	26.53	2,132	22.33	631	29.32
75歲以上		1,206	29.27	1,834	28.84	722	30.75

付表 P6(1) 主な活動別、性別 貧困率 1995年(平成7年)

	H7 1995			貧困率 (60%)
	n	貧困率 (50%)	貧困率 (40%)	
仕事あり				
男性	27229	9.97	6.16	15.01
15-19歳	334	15.27	9.88	23.35
20-64歳	24469	9.26	5.65	14.13
65歳以上	2426	16.41	10.76	22.71
女性	16840	12.89	8.44	17.75
15-19歳	283	16.61	10.95	26.86
20-64歳	15469	11.99	7.79	16.66
65歳以上	1088	24.63	17.10	30.88
主婦(専業)				
女性	14265	14.51	8.94	21.40
15-19歳	13	23.08	23.08	30.77
20-64歳	11088	11.39	6.59	17.62
65歳以上	3164	25.41	17.10	34.58
生徒・学生				
男性	3571	16.07	9.47	22.40
15-19歳	2698	14.38	8.52	20.83
20-64歳	868	21.20	12.33	27.07
65歳以上	5	40.00	20.00	60.00
女性	3110	13.38	8.33	19.65
15-19歳	2553	12.03	7.62	18.02
20-64歳	549	19.31	12.02	26.78
65歳以上	8	37.50	12.50	50.00
その他				
男性	5915	22.67	15.13	30.57
15-19歳	81	24.69	14.81	37.04
20-64歳	1968	24.09	16.41	31.81
65歳以上	3866	21.91	14.49	29.80
女性	6189	25.13	17.76	32.67
15-19歳	77	16.88	11.69	32.47
20-64歳	1641	25.05	16.64	33.15
65歳以上	4471	25.30	18.27	32.50
仕事あり (男性)				
15-19歳	334	15.27	9.88	23.35
20-25歳	1961	10.91	6.12	16.68
25-29歳	2440	9.51	5.86	14.96
30-34歳	2665	9.68	6.04	15.65
35-39歳	2694	9.61	5.38	14.81
40-44歳	3296	8.53	4.61	13.90
45-49歳	3612	8.42	5.43	12.82
50-54歳	3089	7.41	4.66	10.59
55-59歳	2700	8.48	5.37	12.30
60-64歳	2012	12.97	8.75	18.39
65-69歳	1338	13.45	8.45	19.13
70-74歳	642	18.69	12.31	26.32
75-79歳	301	20.60	13.95	27.24
80歳以上	145	24.83	18.62	30.34
年齢不詳 (再掲)				
20-64歳	24469	9.26	5.98	14.82
65歳以上	2426	16.41	14.09	26.83
65-74歳	1980	15.15	10.69	23.40
75歳以上	446	21.97	34.12	27.70
(女性)				
15-19歳	283	16.61	10.95	26.86
20-25歳	1994	10.38	5.72	14.44
25-29歳	1678	9.18	5.42	12.81
30-34歳	1315	12.17	8.21	16.35
35-39歳	1529	12.10	7.78	17.00
40-44歳	2116	10.92	6.95	16.40
45-49歳	2347	11.55	7.93	16.23
50-54歳	1921	11.19	7.70	15.77
55-59歳	1592	15.39	9.48	20.41
60-64歳	977	19.14	14.43	24.87
65-69歳	584	22.43	15.58	29.28
70-74歳	296	26.69	18.58	32.43
75-79歳	120	31.67	22.50	37.50
80歳以上	88	22.73	14.77	27.27
年齢不詳 (再掲)				
20-64歳	16053	12.37	9.88	20.08
65歳以上	504	25.06	18.69	32.72
65-74歳	880	23.86	17.21	30.99
75歳以上	208	27.88	37.59	33.16

家事(専業)女性のみ (女性)				
15-19歳	13	23.08	23.08	30.77
20-25歳	268	22.39	10.82	35.45
25-29歳	970	11.34	5.36	20.21
30-34歳	1479	8.52	4.73	16.63
35-39歳	1315	8.59	4.79	14.30
40-44歳	1320	9.24	5.30	15.76
45-49歳	1302	9.83	5.22	13.29
50-54歳	1326	9.65	6.41	13.05
55-59歳	1459	13.57	8.09	18.44
60-64歳	1649	16.98	10.67	24.62
65-69歳	1526	18.94	13.11	27.13
70-74歳	968	28.41	18.08	37.81
75-79歳	440	32.73	22.05	42.27
80歳以上	230	41.74	30.00	55.65
年齢不詳 (再掲)				
20-59歳	11088	11.41	7.61	20.97
65歳以上	3164	25.41	22.46	43.74
65-74歳	2494	22.61	16.09	33.32
75歳以上	670	35.82	55.10	47.22
生徒・学生 (男性)				
15-19歳	2698	14.38	8.52	20.83
20-25歳	816	21.20	12.25	26.59
25-29歳	41	19.51	14.63	34.15
30-34歳	4	50.00	25.00	75.00
35-39歳	1	0.00	0.00	0.00
40-44歳	0	0.00	0.00	0.00
45-49歳	2	50.00	0.00	50.00
50-54歳	3	0.00	0.00	0.00
55-59歳	0	0.00	0.00	0.00
60-64歳	1	0.00	0.00	0.00
65-69歳	2	100.00	50.00	100.00
70-74歳	1	0.00	0.00	0.00
75-79歳	2	0.00	0.00	50.00
80歳以上	0	0.00	0.00	0.00
年齢不詳 (再掲)				
20-59歳	868	21.20	12.76	52.05
65歳以上	5	40.00	50.00	100.00
65-74歳	3	66.67	50.00	100.00
75歳以上	2	0.00	0.00	0.00
(女性)				
15-19歳	2553	12.03	7.52	18.02
20-25歳	492	19.72	11.99	27.24
25-29歳	29	17.24	13.79	17.24
30-34歳	7	14.29	14.29	14.29
35-39歳	3	0.00	0.00	33.33
40-44歳	5	0.00	0.00	0.00
45-49歳	1	100.00	0.00	100.00
50-54歳	3	0.00	0.00	0.00
55-59歳	5	20.00	20.00	40.00
60-64歳	4	25.00	25.00	75.00
65-69歳	4	50.00	25.00	50.00
70-74歳	0	0.00	0.00	0.00
75-79歳	2	50.00	0.00	100.00
80歳以上	2	0.00	0.00	0.00
年齢不詳 (再掲)				
20-59歳	549	19.31	8.68	40.48
65歳以上	8	37.50	12.50	50.00
65-74歳	4	50.00	25.00	50.00
75歳以上	4	25.00	0.00	0.00
その他無職 (男性)				
15-19歳	81	24.69	14.81	37.04
20-25歳	192	13.54	8.85	18.75
25-29歳	157	21.66	14.01	29.30
30-34歳	86	29.07	15.12	34.88
35-39歳	91	40.66	31.86	42.86
40-44歳	150	22.67	18.00	36.00
45-49歳	126	37.30	30.95	43.65
50-54歳	109	33.94	21.11	45.87
55-59歳	203	29.06	23.65	33.99
60-64歳	854	20.49	12.30	38.92
65-69歳	1183	18.51	11.24	26.20
70-74歳	1032	21.22	13.47	28.00
75-79歳	787	21.86	15.50	31.77
80歳以上	864	27.43	19.21	35.07
年齢不詳 (再掲)				
20-59歳	1968	24.09	21.64	38.21
65歳以上	3866	21.91	15.28	30.93
65-74歳	2215	19.77	12.43	27.19
75歳以上	1651	24.77	34.95	33.37

(女性)				
15-19歲	77	16.88	11.69	32.47
20-25歲	272	14.34	9.19	19.49
25-29歲	204	18.14	12.75	21.57
30-34歲	124	24.19	15.32	35.48
35-39歲	105	22.86	19.05	37.14
40-44歲	96	28.13	15.63	42.71
45-49歲	96	40.63	29.17	52.08
50-54歲	100	33.00	20.00	37.00
55-59歲	190	34.21	20.00	44.21
60-64歲	454	25.77	18.06	33.48
65-69歲	843	26.10	18.51	32.27
70-74歲	1046	25.43	18.07	33.84
75-79歲	1034	26.89	20.21	34.62
80歲以上	1548	23.71	16.99	30.30
年齡不詳				
(再揭)				
20-59歲	1641	25.05	19.08	38.46
65歲以上	4471	25.30	18.49	32.84
65-74歲	1889	25.73	18.29	33.05
75歲以上	2582	24.98	37.88	32.06

付表 P6(2) 主な活動別、性別、貧困率 2004、2007 年(平成 16、19 年)のみ

	H16 2004				H19 2007			
	n	貧困率 (50%)	貧困率 (40%)	貧困率 (60%)	n	貧困率 (50%)	貧困率 (40%)	貧困率 (60%)
主に仕事								
男性	13648	9.88	6.18	14.32	13693	10.63	6.21	15.01
15-19歳	83	18.07	13.25	20.48	89	15.73	7.87	23.60
20-64歳	12019	9.07	5.68	13.42	11903	9.85	5.79	14.09
65歳以上	1545	15.79	9.64	20.97	1698	15.84	9.07	20.97
女性	6645	12.78	8.56	17.97	7587	14.43	9.70	19.89
15-19歳	95	18.95	11.58	27.37	80	21.25	11.25	31.25
20-64歳	6004	11.93	8.06	16.86	6824	13.39	9.09	18.76
65歳以上	545	20.92	13.58	28.44	681	23.94	15.57	29.81
主に家事で仕事あり								
男性	379	14.51	9.50	20.05	273	17.22	12.09	24.18
15-19歳	1	0.00	0.00	0.00	0	0.00	0.00	0.00
20-64歳	186	13.44	7.53	18.28	101	18.81	11.88	26.73
65歳以上	192	15.63	11.46	21.88	172	16.28	12.21	22.67
女性	3525	13.33	8.26	18.41	2929	14.24	8.43	19.12
15-19歳	2	0.00	0.00	0.00	3	66.67	33.33	66.67
20-64歳	2986	11.75	7.03	16.68	2395	12.48	7.31	17.04
65歳以上	536	22.20	15.11	28.17	530	21.89	13.40	28.30
主に通学で仕事あり								
男性	151	20.53	13.91	25.83	195	20.51	14.36	27.69
15-19歳	59	18.64	10.17	23.73	72	12.50	11.11	19.44
20-64歳	92	21.74	16.30	27.17	122	25.41	16.39	32.79
65歳以上	0				1	0.00	0.00	0.00
女性	139	18.71	13.67	23.74	217	22.12	14.29	27.19
15-19歳	70	20.00	15.71	25.71	91	13.19	9.89	20.88
20-64歳	69	17.39	11.59	21.74	125	28.00	16.80	31.20
65歳以上	0				1	100.00	100.00	100.00
家事・通学以外が主で仕事あり								
男性	65	10.77	7.69	16.92	302	18.21	13.58	24.83
15-19歳	3	66.67	33.33	66.67	6	16.67	16.67	16.67
20-64歳	33	6.06	6.06	12.12	136	22.06	17.65	27.94
65歳以上	29	10.34	6.90	17.24	160	15.00	10.00	25.00
女性	150	14.00	10.00	21.33	258	16.28	10.47	21.71
15-19歳	4	0.00	0.00	0.00	12	8.33	0.00	16.67
20-64歳	118	15.25	10.17	22.88	161	15.53	8.70	21.12
65歳以上	28	10.71	10.71	17.86	85	18.82	15.29	23.53
通学のみ								
男性	1472	16.03	10.12	20.86	1258	17.57	10.81	22.97
女性	1369	11.32	7.52	16.73	1179	15.86	10.69	21.29
(男性)								
15-19歳	1161	13.52	9.22	17.40	979	12.67	6.84	18.08
20-25歳	282	26.95	14.18	35.11	235	37.45	25.53	42.55
25-29歳	20	15.00	10.00	20.00	16	6.25	6.25	18.75
30-34歳	3	0.00	0.00	0.00	10	50.00	50.00	50.00
35-39歳	2	0.00	0.00	50.00	2	0.00	0.00	0.00
40-44歳	1	0.00	0.00	100.00	1	100.00	100.00	100.00
45-49歳	0	0.00	0.00	0.00	5	0.00	0.00	0.00
50-54歳	0	0.00	0.00	0.00	0	0.00	0.00	0.00
55-59歳	1	0.00	0.00	0.00	0	0.00	0.00	0.00
60-64歳	1	0.00	0.00	0.00	3	33.33	33.33	66.67
65-69歳	1	0.00	0.00	0.00	2	50.00	50.00	50.00
70-74歳	0	0.00	0.00	0.00	2	0.00	0.00	0.00
75-79歳	0	0.00	0.00	0.00	1	0.00	0.00	0.00
80歳以上	0	0.00	0.00	0.00	2	0.00	0.00	0.00
年齢不詳	0	0.00	0.00	0.00	0			
(再掲)								
20-64歳	310	25.48	12.69	28.86	272	35.29	64.34	74.03
65歳以上	1	0.00	0.00	0.00	7	14.29	50.00	50.00
(女性)								
15-19歳	1131	10.43	7.16	15.56	964	14.21	9.65	19.71
20-25歳	214	16.36	9.81	21.03	181	22.10	14.36	28.18
25-29歳	11	9.09	0.00	45.45	6	16.67	16.67	16.67
30-34歳	2	0.00	0.00	0.00	6	16.67	16.67	16.67
35-39歳	4	0.00	0.00	25.00	3	33.33	0.00	33.33
40-44歳					3	33.33	33.33	33.33
45-49歳					0	0.00		
50-54歳	1	0.00	0.00	0.00	1	0.00	0.00	0.00
55-59歳					2	0.00	0.00	0.00
60-64歳	2	50.00	50.00	50.00	2	50.00	0.00	50.00
65-69歳					3	66.67	66.67	66.67
70-74歳	1	0.00	0.00	0.00	2	50.00	50.00	50.00
75-79歳	1	0.00	0.00	100.00	4	25.00	25.00	25.00
80歳以上	2	0.00	0.00	0.00	2	50.00	0.00	50.00
年齢不詳					0			
(再掲)								
20-64歳	234	15.81	35.26	45.25	207	22.06	11.53	25.56
65歳以上	4	0.00	0.00	0.00	8	47.92	46.67	61.11
家事(専業)								
男性	287	19.86	12.20	28.57	317	24.29	16.09	33.44
女性	8525	18.73	12.61	25.52	8186	17.47	11.30	24.51
(男性)								
15-19歳	6	50.00	33.33	50.00	4	0.00	0.00	0.00
20-25歳	3	0.00	0.00	0.00	4	25.00	0.00	50.00
25-29歳	2	50.00	50.00	50.00	2	50.00	50.00	50.00
30-34歳	2	50.00	50.00	100.00	3	0.00	0.00	0.00
35-39歳	1	0.00	0.00	0.00	6	50.00	50.00	50.00

40-44歳	2	0.00	0.00	0.00	3	0.00	0.00	0.00
45-49歳	4	50.00	50.00	50.00	5	40.00	20.00	40.00
50-54歳	9	22.22	11.11	55.56	6	50.00	33.33	66.67
55-59歳	17	35.29	23.53	58.82	15	33.33	20.00	46.67
60-64歳	18	55.56	55.56	16.67	23	47.83	30.43	60.87
65-69歳	59	11.86	5.08	27.12	46	23.91	17.39	39.13
70-74歳	62	12.90	9.68	12.90	78	17.95	14.10	24.36
75-79歳	63	23.81	12.70	25.40	64	21.88	10.94	28.13
80歳以上	39	28.21	15.38	41.03	58	20.69	13.79	31.03
年齢不詳 (再掲)	0				0			
20-64歳	58	37.93	44.34	53.82	67	38.81	32.38	53.04
65歳以上	223	18.39	12.00	28.39	246	20.73	14.14	31.30
65-74歳	121	12.40	7.48	17.80	124	20.16	15.98	32.52
75歳以上	102	25.49	28.88	33.02	122	21.31	24.62	29.88
(女性)								
15-19歳	13	15.38	15.38	15.38	6	16.67	16.67	50.00
20-25歳	96	43.75	30.21	58.33	73	23.29	9.59	31.51
25-29歳	310	18.06	11.94	29.35	230	12.17	6.96	21.30
30-34歳	607	11.20	6.75	17.79	558	12.72	7.17	18.28
35-39歳	591	7.95	4.74	12.18	527	9.68	6.45	14.99
40-44歳	437	10.30	6.18	14.65	389	10.03	5.66	13.62
45-49歳	439	11.62	8.20	15.26	335	7.16	4.48	13.43
50-54歳	560	12.50	8.75	15.36	449	14.03	8.02	18.49
55-59歳	757	12.55	8.32	18.49	781	15.24	10.88	21.51
60-64歳	1071	17.18	10.64	24.74	1017	15.34	9.25	21.93
65-69歳	1118	21.38	14.04	28.35	1205	14.85	9.88	24.56
70-74歳	1121	22.12	14.27	29.62	1110	23.33	14.86	31.71
75-79歳	862	27.73	19.84	36.89	880	25.68	17.39	31.82
80歳以上	541	39.00	29.76	47.50	625	31.52	22.08	40.00
年齢不詳 (再掲)	2	0.00	0.00	50.00	1	0.00	0.00	0.00
20-59歳	4868	13.52	15.20	31.94	4359	13.03	8.11	20.46
65歳以上	3642	25.73	21.11	38.07	3820	22.54	17.15	33.49
65-74歳	2239	21.75	14.16	28.99	2315	18.92	12.92	28.86
75歳以上	1403	32.07	53.34	40.23	1505	28.11	40.65	35.34
その他								
男性	5449	22.17	14.39	29.91	4865	21.73	13.75	30.11
女性	3998	25.69	17.23	33.79	3288	28.01	20.38	35.71
(男性)								
15-19歳	51	23.53	11.76	29.41	31	22.58	16.13	29.03
20-25歳	114	17.54	11.40	24.56	75	24.00	17.33	30.67
25-29歳	95	16.84	9.47	23.16	86	22.09	10.47	34.88
30-34歳	90	26.67	17.78	35.56	86	29.07	23.26	37.21
35-39歳	88	35.23	26.14	44.32	86	31.40	13.95	48.84
40-44歳	64	50.00	35.94	62.50	79	39.24	21.52	45.57
45-49歳	86	34.88	18.60	45.35	70	37.14	22.86	51.43
50-54歳	134	39.55	26.12	49.25	87	48.28	33.33	56.32
55-59歳	164	40.24	27.44	50.61	166	40.96	26.51	50.00
60-64歳	651	19.82	11.52	28.88	472	22.67	15.89	34.32
65-69歳	953	18.47	12.07	26.97	837	17.08	9.08	25.69
70-74歳	1067	19.96	11.62	25.49	1011	17.41	10.39	26.21
75-79歳	1002	18.06	12.48	26.05	818	17.97	11.98	24.08
80歳以上	890	25.28	17.87	32.36	960	23.02	15.63	29.79
年齢不詳 (再掲)	0	0.00	0.00	0.00	1	0.00	0.00	0.00
20-59歳	1486	26.99	23.38	45.48	1207	30.07	22.08	45.09
65歳以上	3912	20.32	13.84	28.22	3626	18.95	12.07	26.76
65-74歳	2020	19.26	11.84	26.24	1848	17.26	9.74	25.97
75歳以上	1892	21.46	31.55	28.62	1778	20.70	27.78	27.14
(女性)								
15-19歳	39	20.51	12.82	33.33	17	5.88	5.88	41.18
20-25歳	92	20.65	15.22	27.17	65	20.00	13.85	27.69
25-29歳	95	20.00	14.74	26.32	70	18.57	12.86	31.43
30-34歳	68	19.12	13.24	32.35	59	23.73	20.34	28.81
35-39歳	61	22.95	14.75	36.07	61	22.95	16.39	29.51
40-44歳	44	43.18	34.09	54.55	50	30.00	16.00	46.00
45-49歳	28	28.57	28.57	42.86	34	44.12	26.47	50.00
50-54歳	64	31.25	20.31	42.19	47	34.04	27.66	40.43
55-59歳	88	30.68	20.45	42.05	93	39.78	29.03	51.61
60-64歳	274	22.26	14.60	30.66	145	24.14	14.48	36.55
65-69歳	421	23.75	16.15	30.88	308	30.52	22.08	40.58
70-74歳	642	24.77	15.26	33.18	422	34.36	21.56	44.55
75-79歳	720	29.17	21.53	35.14	570	26.84	20.18	32.11
80歳以上	1361	25.64	16.31	34.02	1346	26.37	20.51	32.32
年齢不詳 (再掲)	1	100.00	100.00	100.00	1	100.00	100.00	100.00
20-59歳	814	24.57	21.27	39.84	624	27.56	21.25	39.88
65歳以上	3144	26.02	17.50	33.45	2646	28.23	21.14	37.56
65-74歳	1063	24.37	15.70	32.00	730	32.74	21.81	42.54
75歳以上	2081	26.86	38.95	33.67	1916	26.51	40.82	32.10
不詳								
男性	125	26.40	18.40	38.40	353	30.31	21.53	38.24
女性	88	32.95	20.45	38.64	283	32.86	26.86	42.05
(男性)								
15-19歳	3	0.00	0.00	0.00	0			
20-64歳	78	29.49	21.79	43.59	63	39.68	28.57	46.03
65歳以上	44	22.73	13.64	31.82	284	28.17	19.72	36.62
(女性)								
15-19歳	1	0.00	0.00	0.00	0			
20-64歳	62	20.97	16.13	29.03	33	30.30	24.24	42.42
65歳以上	24	62.50	33.33	62.50	246	32.93	26.83	41.87

付表 P7 雇用形態別、性別、貧困率 2007 年(平成 19 年)のみ

	H19 2007			H19 2007	
	n	貧困率 (50%)		n	貧困率 (50%)
自営業者			会社・団体等役員		
男性	2970	21.85	男性	1102	4.72
女性	1011	26.90	女性	407	7.37
(男性)			(男性)		
15-19歳	5	20.00	15-19歳	5	40.00
20-25歳	12	0.00	20-25歳	18	22.22
25-29歳	48	25.00	25-29歳	47	8.51
30-34歳	96	28.13	30-34歳	91	8.79
35-39歳	131	23.66	35-39歳	109	2.75
40-44歳	164	26.83	40-44歳	104	6.73
45-49歳	218	24.31	45-49歳	133	3.01
50-54歳	295	22.03	50-54歳	132	6.82
55-59歳	457	27.35	55-59歳	191	2.62
60-64歳	370	18.65	60-64歳	106	1.89
65-69歳	464	15.73	65-69歳	88	3.41
70-74歳	361	16.34	70-74歳	44	2.27
75-79歳	220	26.36	75-79歳	21	0.00
80歳以上	129	24.81	80歳以上	13	0.00
年齢不詳	0		年齢不詳	0	
(再掲)			(再掲)		
20-64歳	1791	23.79	20-64歳	931	5.33
65歳以上	1174	18.91	65歳以上	166	2.41
65-74歳	825	16.00	65-74歳	132	3.03
75歳以上	349	25.79	75歳以上	34	0.00
(女性)			(女性)		
15-19歳	8	0.00	15-19歳	1	0.00
20-25歳	15	26.67	20-25歳	16	18.75
25-29歳	15	20.00	25-29歳	35	11.43
30-34歳	38	28.95	30-34歳	23	0.00
35-39歳	52	32.69	35-39歳	39	5.13
40-44歳	52	17.31	40-44歳	38	7.89
45-49歳	70	22.86	45-49歳	49	12.24
50-54歳	94	29.79	50-54歳	51	5.88
55-59歳	129	29.46	55-59歳	56	5.36
60-64歳	126	21.43	60-64歳	41	9.76
65-69歳	162	24.69	65-69歳	24	0.00
70-74歳	122	33.61	70-74歳	16	6.25
75-79歳	80	23.75	75-79歳	11	9.09
80歳以上	47	38.30	80歳以上	7	0.00
年齢不詳	1	100.00	年齢不詳	0	
(再掲)			(再掲)		
20-64歳	591	25.89	20-64歳	348	8.05
65歳以上	411	28.71	65歳以上	58	3.45
65-74歳	284	28.52	65-74歳	40	2.50
75歳以上	127	29.13	75歳以上	18	5.56

付表 P7 続き 雇用形態別、性別、貧困率 2007 年(平成 19 年)のみ

	n	貧困率 (50%)		n	貧困率 (50%)
パート・アルバイト			契約社員・嘱託		
男性	910	19.12	男性	561	8.20
女性	3341	15.59	女性	525	13.71
(男性)			(男性)		
15-19歳	79	11.39	15-19歳	4	25.00
20-25歳	162	19.14	20-25歳	34	26.47
25-29歳	65	13.85	25-29歳	46	4.35
30-34歳	51	27.45	30-34歳	39	10.26
35-39歳	47	25.53	35-39歳	21	14.29
40-44歳	31	29.03	40-44歳	30	13.33
45-49歳	24	12.50	45-49歳	22	13.64
50-54歳	37	32.43	50-54歳	27	11.11
55-59歳	69	36.23	55-59歳	53	11.32
60-64歳	143	14.69	60-64歳	186	4.84
65-69歳	137	13.87	65-69歳	73	1.37
70-74歳	51	13.73	70-74歳	23	4.35
75-79歳	13	23.08	75-79歳	3	0.00
80歳以上	1	0.00	80歳以上	0	
年齢不詳	0		年齢不詳	0	
(再掲)			(再掲)		
20-64歳	629	21.62	20-64歳	458	9.39
65歳以上	202	14.36	65歳以上	99	2.02
65-74歳	188	13.83	65-74歳	96	2.08
75歳以上	14	21.43	75歳以上	3	0.00
(女性)			(女性)		
15-19歳	101	19.80	15-19歳	1	0.00
20-25歳	217	17.97	20-25歳	55	20.00
25-29歳	170	17.65	25-29歳	57	12.28
30-34歳	295	16.95	30-34歳	64	7.81
35-39歳	355	14.93	35-39歳	64	10.94
40-44歳	386	11.66	40-44歳	72	15.28
45-49歳	466	14.59	45-49歳	49	20.41
50-54歳	454	9.25	50-54歳	67	8.96
55-59歳	475	18.74	55-59歳	52	17.31
60-64歳	250	17.20	60-64歳	26	15.38
65-69歳	116	20.69	65-69歳	16	12.50
70-74歳	45	31.11	70-74歳	1	0.00
75-79歳	7	57.14	75-79歳	1	0.00
80歳以上	3	0.00	80歳以上	0	
年齢不詳	1	0.00	年齢不詳	0	
(再掲)			(再掲)		
20-64歳	3068	14.96	20-64歳	506	13.83
65歳以上	171	24.56	65歳以上	18	11.11
65-74歳	161	23.60	65-74歳	17	11.76
75歳以上	10	40.00	75歳以上	1	0.00

付表 P7 続き 雇用形態別、性別 貧困率 2007年(平成19年)のみ

	n	貧困率 (50%)		n	貧困率 (50%)
家庭内職者			家族従業者		
男性	17	23.53	男性	417	18.23
女性	136	13.24	女性	1322	20.20
(男性)			(男性)		
15-19歳	0		15-19歳	2	0.00
20-25歳	0		20-25歳	28	17.86
25-29歳	0		25-29歳	46	8.70
30-34歳	0		30-34歳	60	15.00
35-39歳	2	0.00	35-39歳	66	15.15
40-44歳	1	0.00	40-44歳	44	20.45
45-49歳	0		45-49歳	29	31.03
50-54歳	0		50-54歳	11	9.09
55-59歳	3	33.33	55-59歳	20	25.00
60-64歳	2	0.00	60-64歳	18	16.67
65-69歳	5	20.00	65-69歳	22	27.27
70-74歳	1	0.00	70-74歳	27	25.93
75-79歳	2	100.00	75-79歳	17	17.65
80歳以上	1	0.00	80歳以上	27	18.52
年齢不詳	0		年齢不詳	0	
(再掲)			(再掲)		
20-64歳	8	12.50	20-64歳	322	17.08
65歳以上	9	33.33	65歳以上	93	22.58
65-74歳	6	16.67	65-74歳	49	26.53
75歳以上	3		75歳以上	44	18.18
(女性)			(女性)		
15-19歳	1	0.00	15-19歳	0	
20-25歳	0		20-25歳	6	33.33
25-29歳	3	0.00	25-29歳	32	18.75
30-34歳	11	9.09	30-34歳	58	27.59
35-39歳	13	7.69	35-39歳	80	18.75
40-44歳	16	18.75	40-44歳	85	18.82
45-49歳	15	6.67	45-49歳	111	28.28
50-54歳	18	0.00	50-54歳	125	15.20
55-59歳	14	14.29	55-59歳	221	19.91
60-64歳	23	30.43	60-64歳	175	15.43
65-69歳	6	16.67	65-69歳	169	21.89
70-74歳	11	18.18	70-74歳	129	19.38
75-79歳	4	0.00	75-79歳	80	17.50
80歳以上	1	0.00	80歳以上	51	27.45
年齢不詳			年齢不詳	0	
(再掲)			(再掲)		
20-64歳	113	13.27	20-64歳	893	19.75
65歳以上	22	13.64	65歳以上	429	20.98
65-74歳	17	17.65	65-74歳	298	20.81
75歳以上	5		75歳以上	131	21.37

付表 P7 続き 雇用形態別、性別 貧困率 2007年(平成19年)のみ

		n	貧困率 (50%)			n	貧困率 (50%)
正規の職員・従業員				派遣社員			
男性		7861	6.04	男性		191	20.94
女性		3425	8.23	女性		250	13.20
(男性)				(男性)			
15-19歳		54	12.96	15-19歳		4	0.00
20-25歳		389	11.05	20-25歳		19	15.79
25-29歳		679	8.69	25-29歳		33	15.15
30-34歳		1042	5.66	30-34歳		22	13.64
35-39歳		1110	6.76	35-39歳		24	41.67
40-44歳		1002	5.89	40-44歳		14	14.29
45-49歳		1017	6.10	45-49歳		11	36.36
50-54歳		1003	2.69	50-54歳		10	50.00
55-59歳		1091	4.31	55-59歳		16	25.00
60-64歳		328	7.01	60-64歳		15	13.33
65-69歳		103	8.74	65-69歳		13	15.38
70-74歳		28	7.14	70-74歳		5	0.00
75-79歳		9	11.11	75-79歳		5	0.00
80歳以上		3	33.33	80歳以上		0	
年齢不詳		3	33.33	年齢不詳		0	
(再掲)				(再掲)			
20-64歳		7661	5.93	20-64歳		164	23.17
65歳以上		143	9.09	65歳以上		23	8.70
65-74歳		131	8.40	65-74歳		18	11.11
75歳以上		12	16.67	75歳以上		5	0.00
(女性)				(女性)			
15-19歳		63	16.98	15-19歳		3	0.00
20-25歳		373	7.77	20-25歳		28	14.29
25-29歳		469	8.10	25-29歳		36	16.67
30-34歳		429	10.02	30-34歳		57	10.53
35-39歳		421	9.50	35-39歳		36	13.89
40-44歳		379	9.23	40-44歳		28	17.86
45-49歳		389	6.17	45-49歳		17	11.76
50-54歳		378	3.70	50-54歳		15	6.67
55-59歳		375	8.00	55-59歳		13	0.00
60-64歳		102	14.71	60-64歳		12	25.00
65-69歳		37	10.81	65-69歳		3	0.00
70-74歳		13	7.69	70-74歳		2	50.00
75-79歳		4	0.00	75-79歳		0	
80歳以上		2	0.00	80歳以上		0	
年齢不詳		1	0.00	年齢不詳		0	
(再掲)				(再掲)			
20-64歳		3315	8.08	20-64歳		242	13.22
65歳以上		56	8.93	65歳以上		5	20.00
65-74歳		50	10.00	65-74歳		5	20.00
75歳以上		6	0.00	75歳以上		0	

付表 P7 続き 雇用形態別、性別、貧困率 2007年(平成19年)のみ

	n	貧困率 (50%)		n	貧困率 (50%)
その他の雇用者			その他の仕事		
男性	123	12.20	男性	272	20.22
女性	100	11.00	女性	377	20.69
(男性)			(男性)		
15-19歳	2	0.00	15-19歳	10	30.00
20-25歳	5	20.00	20-25歳	20	10.00
25-29歳	8	12.50	25-29歳	18	11.11
30-34歳	6	0.00	30-34歳	16	18.75
35-39歳	2	50.00	35-39歳	31	29.03
40-44歳	7	0.00	40-44歳	19	21.05
45-49歳	13	7.69	45-49歳	15	6.67
50-54歳	8	12.50	50-54歳	29	20.69
55-59歳	17	23.53	55-59歳	32	21.88
60-64歳	21	14.29	60-64歳	17	17.65
65-69歳	20	5.00	65-69歳	38	15.79
70-74歳	8	12.50	70-74歳	21	28.57
75-79歳	4	25.00	75-79歳	5	40.00
80歳以上	2	0.00	80歳以上	1	100.00
年齢不詳	0		年齢不詳		
(再掲)			(再掲)		
20-64歳	87	13.79	20-64歳	197	18.78
65歳以上	34	8.82	65歳以上	65	23.08
65-74歳	28	7.14	65-74歳	59	20.34
75歳以上	6		75歳以上	6	
(女性)			(女性)		
15-19歳	0		15-19歳	14	21.43
20-25歳	4	0.00	20-25歳	28	21.43
25-29歳	5	0.00	25-29歳	12	16.67
30-34歳	6	33.33	30-34歳	34	20.59
35-39歳	5	40.00	35-39歳	26	34.62
40-44歳	14	14.29	40-44歳	31	16.13
45-49歳	19	0.00	45-49歳	34	14.71
50-54歳	7	0.00	50-54歳	38	15.79
55-59歳	18	5.56	55-59歳	44	20.45
60-64歳	10	20.00	60-64歳	34	17.65
65-69歳	9	0.00	65-69歳	38	21.05
70-74歳	1	0.00	70-74歳	23	34.78
75-79歳	2	100.00	75-79歳	13	23.08
80歳以上	0		80歳以上	8	12.50
年齢不詳	0		年齢不詳	0	
(再掲)			(再掲)		
20-64歳	88	10.23	20-64歳	281	19.57
65歳以上	12	16.67	65歳以上	82	24.39
65-74歳	10	0.00	65-74歳	61	26.23
75歳以上	2		75歳以上	21	

付表 P8 世帯の雇用形態別 貧困率 2007年(平成19年)のみ

	H19 2007					H19 2007			
	n	貧困率 (50%)	貧困率 (40%)	貧困率 (60%)		n	貧困率 (50%)	貧困率 (40%)	貧困率 (60%)
全世帯員 男女計					勤労世代(20~64歳) 男女計				
会社・団体等の役員世帯	3440	4.85	2.41	8.02	会社・団体等の役員世帯	2132	4.55	2.39	7.18
常雇・企業規模1~4人	891	19.53	10.77	29.07	常雇・企業規模1~4人	542	17.53	8.67	27.49
常雇・企業規模5~29人	4444	14.49	8.69	21.17	常雇・企業規模5~29人	2770	12.82	7.47	19.06
常雇・企業規模30~99人	4000	11.90	6.65	18.10	常雇・企業規模30~99人	2553	10.38	5.99	16.26
常雇・企業規模100~299人	3197	10.20	5.66	14.70	常雇・企業規模100~299人	2040	8.97	4.85	13.14
常雇・企業規模300~499人	1490	6.64	2.42	8.66	常雇・企業規模300~499人	933	5.57	2.25	7.29
常雇・企業規模500~999人	1650	3.33	13.52	5.76	常雇・企業規模500~999人	1040	3.08	2.40	5.10
常雇・企業規模1000~4999人	2531	4.11	1.82	6.76	常雇・企業規模1000~4999人	1637	4.15	2.14	6.35
常雇・企業規模5000人以上	2364	3.13	1.90	4.31	常雇・企業規模5000人以上	1522	3.09	1.64	4.01
常雇・官公庁	3384	2.18	1.42	3.46	常雇・官公庁	2150	2.00	1.16	3.07
常雇・不詳	2019	10.25	8.27	16.30	常雇・不詳	1254	10.21	8.21	15.71
自営業・雇人あり	3055	17.41	11.33	23.08	自営業・雇人あり	1843	17.15	11.01	22.35
自営業・雇人なし	5722	26.30	16.71	34.50	自営業・雇人なし	2997	25.76	16.58	33.67
内職・家族従業者世帯	890	21.12	15.06	29.89	内職・家族従業者世帯	452	19.25	13.95	27.91
その他所得を伴う仕事をしている者のいる世帯	2765	19.78	12.88	28.75	その他所得を伴う仕事をしている者のいる世帯	1504	19.31	13.63	27.45
所得を伴う仕事をしている者のいない世帯	7465	31.94	22.16	41.58	所得を伴う仕事をしている者のいない世帯	1615	39.07	26.87	50.34
不詳	694	36.17	24.93	46.40	不詳	158	35.44	23.42	46.84
1年以上1年未満の契約	1855	22.86	15.20	32.18	1年以上1年未満の契約	1237	21.83	14.07	30.48
日々または1月未満の契約	358	24.02	18.44	31.28	日々または1月未満の契約	217	24.88	18.43	31.80
全世帯員 男性					勤労世代(20~64歳) 男性				
会社・団体等の役員世帯	1703	4.58	2.23	7.93	会社・団体等の役員世帯	1060	4.06	1.98	6.70
常雇・企業規模1~4人	427	17.80	9.13	26.00	常雇・企業規模1~4人	266	15.04	7.14	24.44
常雇・企業規模5~29人	2161	12.91	7.54	19.81	常雇・企業規模5~29人	1387	11.32	6.78	17.59
常雇・企業規模30~99人	1953	11.37	5.63	17.05	常雇・企業規模30~99人	1241	9.27	5.08	14.34
常雇・企業規模100~299人	1575	9.02	4.83	13.08	常雇・企業規模100~299人	999	7.01	3.70	10.51
常雇・企業規模300~499人	733	5.46	1.77	7.50	常雇・企業規模300~499人	468	4.70	1.92	6.20
常雇・企業規模500~999人	811	3.21	24.66	5.80	常雇・企業規模500~999人	508	2.95	2.17	4.92
常雇・企業規模1000~4999人	1257	3.98	1.59	6.36	常雇・企業規模1000~4999人	820	3.66	1.71	5.24
常雇・企業規模5000人以上	1154	2.24	1.47	3.55	常雇・企業規模5000人以上	739	2.44	1.35	3.25
常雇・官公庁	1657	1.91	1.15	3.14	常雇・官公庁	1090	1.74	0.83	2.84
常雇・不詳	981	9.07	7.44	15.19	常雇・不詳	618	8.09	6.63	13.27
自営業・雇人あり	1493	16.95	10.38	22.84	自営業・雇人あり	917	16.47	10.03	21.70
自営業・雇人なし	2770	25.78	15.70	33.90	自営業・雇人なし	1455	26.19	16.15	34.43
内職・家族従業者世帯	439	19.13	13.21	28.25	内職・家族従業者世帯	220	18.64	13.21	28.25
その他所得を伴う仕事をしている者のいる世帯	1299	18.63	11.24	27.25	その他所得を伴う仕事をしている者のいる世帯	646	18.63	12.27	27.27
所得を伴う仕事をしている者のいない世帯	3175	28.19	18.61	37.42	所得を伴う仕事をしている者のいない世帯	715	46.01	31.61	56.64
不詳	313	34.19	23.32	44.73	不詳	78	33.33	21.79	46.15
1年以上1年未満の契約	829	21.23	13.27	30.04	1年以上1年未満の契約	540	21.67	13.15	29.63
日々または1月未満の契約	173	24.28	18.50	29.48	日々または1月未満の契約	104	24.04	16.35	28.85

付表 P8 続き 世帯の雇用形態別 貧困率 2007年(平成19年)のみ

	H19 2007					H19 2007			
	n	貧困率 (50%)	貧困率 (40%)	貧困率 (60%)		n	貧困率 (50%)	貧困率 (40%)	貧困率 (60%)
全世帯員 女性					勤労世代(20~64歳) 女性				
会社・団体等の役員世帯	1737	5.12	2.59	8.12	会社・団体等の役員世帯	1072	5.04	2.80	7.65
常雇・企業規模1~4人	464	21.12	12.28	31.90	常雇・企業規模1~4人	276	19.93	10.14	30.43
常雇・企業規模5~29人	2283	15.99	9.77	22.47	常雇・企業規模5~29人	1383	14.32	8.17	20.54
常雇・企業規模30~99人	2047	12.41	7.62	19.10	常雇・企業規模30~99人	1312	11.43	6.86	18.06
常雇・企業規模100~299人	1622	11.34	6.47	16.28	常雇・企業規模100~299人	1041	10.85	5.96	15.66
常雇・企業規模300~499人	757	7.79	3.04	9.78	常雇・企業規模300~499人	465	6.45	2.58	8.39
常雇・企業規模500~999人	839	3.46	2.74	5.72	常雇・企業規模500~999人	532	3.20	2.63	5.26
常雇・企業規模1000~4999人	1274	4.24	2.04	7.14	常雇・企業規模1000~4999人	817	4.65	2.57	7.47
常雇・企業規模5000人以上	1210	3.97	2.31	5.04	常雇・企業規模5000人以上	783	3.70	1.92	4.73
常雇・官公庁	1727	2.43	1.68	3.76	常雇・官公庁	1060	2.26	1.51	3.30
常雇・不詳	1038	11.37	9.06	17.34	常雇・不詳	636	12.26	9.75	18.08
自営業・雇人あり	1562	17.86	12.23	23.30	自営業・雇人あり	926	17.82	11.99	23.00
自営業・雇人なし	2952	26.80	17.65	35.06	自営業・雇人なし	1542	25.36	16.99	32.94
内職・家族従業者世帯	451	23.06	16.85	31.49	内職・家族従業者世帯	232	19.83	14.66	27.59
その他所得を伴う仕事をしている者のいる世帯	1466	20.80	14.32	30.08	その他所得を伴う仕事をしている者のいる世帯	858	19.83	14.66	27.59
所得を伴う仕事をしている者のいない世帯	4290	34.71	24.78	44.66	所得を伴う仕事をしている者のいない世帯	900	33.56	23.11	45.33
不詳	381	37.80	26.25	47.77	不詳	80	37.50	25.00	47.50
1年以上1年未満の契約	1026	24.17	16.76	33.92	1年以上1年未満の契約	697	21.95	14.78	31.13
日々または1月未満の契約	185	23.78	18.38	32.97	日々または1月未満の契約	113	25.66	20.35	34.51

付表 P8 続き 世帯の雇用形態別 貧困率 2007 年(平成 19 年)のみ

	H19 2007				H19 2007			
	n	貧困率 (50%)	貧困率 (40%)	貧困率 (60%)	n	貧困率 (50%)	貧困率 (40%)	貧困率 (60%)
高齢者(65+歳) 男女計								
会社・団体等の役員世帯	565	3.36	1.95	6.02	302	3.64	2.32	6.62
常雇・企業規模1~4人	156	21.79	14.74	26.28	91	23.08	17.58	28.57
常雇・企業規模5~29人	666	12.61	8.56	17.42	393	13.49	9.92	18.32
常雇・企業規模30~99人	560	13.93	7.32	19.46	339	13.57	8.26	19.76
常雇・企業規模100~299人	408	12.50	6.62	15.44	231	10.82	6.49	14.29
常雇・企業規模300~499人	169	13.02	0.00	3.55	105	19.05	0.00	3.81
常雇・企業規模500~999人	162	4.94	3.70	8.64	101	5.94	3.96	9.90
常雇・企業規模1000~4999人	213	2.82	1.88	4.69	126	3.17	1.59	4.76
常雇・企業規模5000人以上	159	2.52	1.26	4.40	101	2.97	1.98	4.95
常雇・官公庁	368	4.35	3.53	5.98	228	4.39	3.51	6.58
常雇・不詳	286	8.39	5.94	13.64	164	7.32	4.88	12.20
自営業・雇人あり	676	15.53	8.88	20.41	367	16.35	9.81	21.25
自営業・雇人なし	1961	24.83	15.35	32.38	1039	26.95	17.23	34.74
内職・家族従業者世帯	206	21.84	16.50	30.58	114	24.56	18.42	33.33
その他所得を伴う仕事をしている者のいる世帯	963	20.46	13.40	30.53	461	22.78	16.05	33.41
所得を伴う仕事をしている者のいない世帯	5733	29.76	20.76	38.81	3333	34.92	25.08	44.28
不詳	519	36.03	25.24	45.66	294	37.41	26.53	47.28
1年以上1年未満の契約	362	16.94	11.33	24.59	184	21.74	13.59	28.80
日々または1月未満の契約	82	17.07	12.20	25.61	47	21.28	17.02	29.79
高齢者(65+歳) 男性								
会社・団体等の役員世帯	263	3.04	1.52	5.32				
常雇・企業規模1~4人	65	20.00	10.77	23.08				
常雇・企業規模5~29人	273	11.36	6.59	16.12				
常雇・企業規模30~99人	221	14.48	5.88	19.00				
常雇・企業規模100~299人	177	14.69	6.78	16.95				
常雇・企業規模300~499人	64	3.13	0.00	3.13				
常雇・企業規模500~999人	61	3.28	3.28	6.56				
常雇・企業規模1000~4999人	87	2.30	2.30	4.60				
常雇・企業規模5000人以上	58	1.72	0.00	3.45				
常雇・官公庁	140	4.29	3.57	5.00				
常雇・不詳	122	9.84	7.38	15.57				
自営業・雇人あり	309	14.56	7.77	19.42				
自営業・雇人なし	922	22.45	13.23	29.72				
内職・家族従業者世帯	92	18.48	14.13	27.17				
その他所得を伴う仕事をしている者のいる世帯	502	18.33	10.96	27.89				
所得を伴う仕事をしている者のいない世帯	2400	22.58	14.75	31.21				
不詳	225	34.22	23.56	43.56				
1年以上1年未満の契約	178	11.98	8.99	20.22				
日々または1月未満の契約	35	11.43	5.71	20.00				

付表 C1 子ども(全子ども:0-19歳)の属性別、男女別 貧困率

	H7 1995				H16 2004				H19 2007			
	n	貧困率 (50%)	貧困率 (40%)	貧困率 (60%)	n	貧困率 (50%)	貧困率 (40%)	貧困率 (60%)	n	貧困率 (50%)	貧困率 (40%)	貧困率 (60%)
全個人	92702	13.76	8.73	19.89	53930	15.39	10.03	21.40	52214	15.93		
男性	44810	12.57	7.82	18.50	25678	13.97	8.91	19.67	24903	14.36		
女性	47892	14.88	9.58	21.19	28252	16.69	11.05	22.98	27311	17.37		
全子ども	21589	12.68	15.12	19.90	10632	14.18	18.33	20.51	9381	14.40		
男児	11192	13.02	7.78	20.20	5467	14.80	9.58	21.13	4826	13.88		
女児	10397	12.31	7.34	19.57	5165	13.53	8.73	19.86	4555	14.95		
男女計												
0歳	779	12.58	5.52	21.69	388	19.59	14.18	29.12	352	13.07	7.10	20.74
1歳	932	11.37	6.44	20.82	448	20.54	13.62	28.57	415	15.42	8.92	22.41
2歳	927	13.27	6.47	23.73	473	13.74	7.61	22.83	430	15.12	7.21	22.09
3歳	932	12.23	7.08	21.24	511	16.44	9.78	23.68	416	15.14	8.89	23.08
4歳	924	10.50	5.95	19.91	518	13.51	8.88	20.27	466	12.23	7.08	19.31
5歳	944	14.19	7.52	23.12	529	12.48	7.56	20.60	466	14.81	9.23	22.10
6歳	1033	11.71	7.16	18.88	560	15.54	9.82	22.50	479	13.57	8.35	19.62
7歳	955	11.94	7.85	17.59	540	11.48	6.85	18.52	469	13.22	8.32	20.68
8歳	1033	13.94	9.39	19.75	556	14.03	8.45	21.94	485	14.43	9.48	19.59
9歳	1142	11.73	6.92	19.35	536	12.87	7.28	19.96	512	15.82	9.77	23.24
10歳	1083	12.28	7.02	18.37	513	15.59	9.36	20.47	501	14.77	11.18	20.56
11歳	1208	11.34	7.53	17.88	581	13.25	8.43	18.76	500	15.80	10.20	23.60
12歳	1157	12.19	7.95	18.15	542	13.84	10.52	19.37	490	16.33	10.61	21.43
13歳	1185	12.49	7.17	18.06	550	11.64	7.09	16.55	496	12.90	8.67	20.77
14歳	1216	12.50	7.57	19.49	613	15.66	10.77	21.37	495	14.95	9.90	22.22
15歳	1185	12.57	7.34	18.40	642	12.62	10.29	18.07	546	13.19	7.14	19.60
16歳	1283	10.68	5.85	17.07	589	11.88	8.49	16.81	505	17.23	11.88	21.98
17歳	1336	12.28	8.01	19.31	641	13.57	9.20	18.25	515	13.59	7.96	20.00
18歳	1175	16.60	11.15	23.40	462	14.50	8.87	18.40	441	12.93	8.84	20.63
19歳	1160	16.90	10.17	24.05	440	14.09	9.55	19.09	402	12.94	7.46	17.91

	H7 1995				H16 2004				H19 2007			
	n	貧困率 (50%)	貧困率 (40%)	貧困率 (60%)	n	貧困率 (50%)	貧困率 (40%)	貧困率 (60%)	n	貧困率 (50%)	貧困率 (40%)	貧困率 (60%)
男児												
0歳	392	11.99	6.12	20.66	192	18.75	13.54	28.65	180	15.00	8.33	23.89
1歳	510	10.39	5.88	19.80	232	22.84	14.66	30.60	222	15.77	8.11	22.97
2歳	468	14.32	7.48	24.79	244	15.57	8.61	25.82	208	14.42	6.25	25.00
3歳	492	13.01	7.93	20.93	253	17.00	9.88	23.72	204	14.71	8.33	23.04
4歳	483	11.59	6.42	22.15	267	12.73	8.24	21.72	241	12.45	7.05	17.01
5歳	486	13.17	7.20	21.60	265	12.83	7.17	22.64	258	16.67	8.53	24.81
6歳	547	12.43	7.31	19.01	309	18.12	13.27	24.92	244	13.93	9.43	19.26
7歳	518	12.16	7.72	18.34	275	11.64	6.91	21.09	245	12.65	7.35	19.59
8歳	514	15.76	10.70	21.98	295	13.90	8.47	20.00	251	15.14	9.96	21.12
9歳	587	11.41	6.47	18.74	274	12.04	6.57	18.98	267	13.11	7.49	22.85
10歳	566	12.72	7.60	17.67	278	16.19	10.07	21.58	255	12.55	8.24	17.65
11歳	614	10.10	6.84	17.43	301	12.29	7.64	17.94	261	16.48	10.34	24.14
12歳	581	12.56	8.09	17.90	277	13.72	10.83	19.13	237	15.61	9.70	19.83
13歳	614	11.89	7.33	18.40	295	10.51	6.78	15.93	249	10.44	7.23	18.47
14歳	655	12.82	7.79	19.24	319	16.61	10.97	21.32	291	12.71	7.56	20.96
15歳	626	13.10	6.87	20.93	334	14.37	13.18	18.56	281	12.46	7.12	17.79
16歳	661	11.95	6.66	17.85	311	13.18	8.68	18.01	263	14.83	9.13	21.29
17歳	680	12.21	7.50	19.12	333	15.92	10.81	19.82	258	13.18	6.59	19.38
18歳	621	17.55	11.76	24.32	219	15.98	9.13	21.00	218	13.30	8.26	19.72
19歳	577	19.06	11.27	25.30	194	14.43	9.79	15.46	193	12.95	7.25	16.58
女児												
0歳	387	13.18	4.91	22.74	196	20.41	14.80	29.59	172	11.05	5.81	17.44
1歳	422	12.56	7.11	22.04	216	18.06	12.50	26.39	193	15.03	9.84	21.76
2歳	459	12.20	5.45	22.66	229	11.79	6.55	19.65	222	15.77	8.11	19.37
3歳	440	11.36	6.14	21.59	258	15.89	9.69	23.64	212	15.57	9.43	23.11
4歳	441	9.30	5.45	17.46	251	14.34	9.56	18.73	225	12.00	7.11	21.78
5歳	458	15.28	7.86	24.72	264	12.12	7.95	18.56	208	12.50	10.10	18.75
6歳	486	10.91	7.00	18.72	251	12.35	5.58	19.52	235	13.19	7.23	20.00
7歳	437	11.67	8.01	16.70	265	11.32	6.79	15.85	224	13.84	9.38	21.88
8歳	519	12.14	8.09	17.53	261	14.18	8.43	24.14	234	13.68	8.97	17.95
9歳	555	12.07	7.39	20.00	262	13.74	8.02	20.99	245	18.78	12.24	23.67
10歳	517	11.80	6.38	19.15	235	14.89	8.51	19.15	246	17.07	14.23	23.58
11歳	594	12.63	8.25	18.35	280	14.29	9.29	19.64	239	15.06	10.04	23.01
12歳	576	11.81	7.81	18.40	265	13.96	10.19	19.62	253	17.00	11.46	22.92
13歳	571	13.13	7.01	17.69	255	12.94	7.45	17.25	247	15.38	10.12	23.08
14歳	561	12.12	7.31	19.79	294	14.63	10.54	21.43	204	18.14	13.24	24.02
15歳	559	11.99	7.87	15.56	308	10.71	7.14	17.53	265	13.96	7.17	21.51
16歳	622	9.32	4.98	16.24	278	10.43	8.27	15.47	242	19.83	14.88	22.73
17歳	656	12.35	8.54	19.51	308	11.04	7.47	16.56	257	14.01	9.34	20.62
18歳	554	15.52	10.47	22.38	243	13.17	8.64	16.05	223	12.56	9.42	21.52
19歳	583	14.75	9.09	22.81	246	13.82	9.35	21.95	209	12.92	7.66	19.14

付表 C2 子ども(0-19歳、未婚、1人暮らしで主な活動が学業のものを除く)の属性別、男女別 貧困率

	H7 1995					H16 2004					H19 2007				
	n	子ども に占める 構成比	貧困率 (50%)	貧困率 (40%)	貧困率 (60%)	n	子ども に占める 構成比	貧困率 (50%)	貧困率 (40%)	貧困率 (60%)	n	子ども に占める 構成比	貧困率 (50%)	貧困率 (40%)	貧困率 (60%)
男女計	21331	100.0	12.09	7.23	19.25	10597	100.0	14.03	9.03	20.35	9345	100.0	14.28	8.87	20.91
男性	10298	48.3	11.94	7.12	19.11	5146	48.6	13.33	8.55	19.67	4810	51.5	13.76	8.00	20.60
女性	11033	51.7	12.23	7.33	19.39	5451	51.4	14.69	9.48	21.01	4535	48.5	14.82	9.79	21.23
男女計(子どもの貧困線)	21331	100.0	10.59	6.41	16.55	10597	100.0	13.08	8.40	19.14	9345	100.0	13.86	8.45	20.18
男性	10298	48.3	10.45	6.35	16.28	5146	48.6	12.42	7.95	18.62	4810	51.5	13.24	7.57	19.96
女性	11033	51.7	10.72	6.47	16.80	5451	51.4	13.70	8.82	19.63	4535	48.5	14.51	9.39	20.42
年齢層別							0.0								
0～2歳	2638	12.4	12.40	6.18	22.10	1309	12.4	17.80	11.61	26.62	1197	12.8	14.62	7.77	21.80
3～5歳	2800	13.1	12.32	6.86	21.43	1558	14.7	14.12	8.73	21.50	1348	14.4	14.02	8.38	21.44
6～8歳	3021	14.2	12.55	8.14	18.77	1656	15.6	13.71	8.39	21.01	1433	15.3	13.75	8.72	19.96
9～11歳	3433	16.1	11.77	7.17	18.53	1630	15.4	13.87	8.34	19.69	1513	16.2	15.47	10.38	22.47
12～14歳	3557	16.7	12.40	7.56	18.58	1705	16.1	13.78	9.50	19.18	1481	15.8	14.72	9.72	21.47
15～17歳	3795	17.8	11.75	7.01	18.21	1870	17.6	12.73	8.93	17.75	1562	16.7	14.53	8.96	20.42
18～19歳	2087	9.8	11.36	7.67	17.68	869	8.2	12.43	7.48	16.69	811	8.7	11.59	7.03	17.39
年齢層別(子どもの貧困線)							0.0								
0～2歳	2638	12.4	10.84	5.16	18.16	1309	12.4	16.35	10.70	24.60	1197	12.8	13.95	7.18	21.47
3～5歳	2800	13.1	10.61	6.07	18.07	1558	14.7	12.84	7.96	19.70	1348	14.4	13.58	8.09	20.77
6～8歳	3021	14.2	11.32	7.35	16.78	1656	15.6	12.74	7.73	19.81	1433	15.3	13.05	8.58	18.91
9～11歳	3433	16.1	10.34	6.47	16.02	1630	15.4	12.88	7.79	18.83	1513	16.2	15.00	9.98	21.61
12～14歳	3557	16.7	10.46	7.03	16.19	1705	16.1	13.08	8.91	18.12	1481	15.8	14.52	9.18	20.93
15～17歳	3795	17.8	10.30	6.14	15.76	1870	17.6	12.19	8.45	17.01	1562	16.7	14.40	8.45	19.59
18～19歳	2087	9.8	10.35	6.47	15.05	869	8.2	11.51	7.02	15.77	811	8.7	11.22	6.54	16.65
世帯の雇用形態別							0.0								
会社・団体等の役員世帯	1222	5.7	4.50	2.21	10.15	686	6.5	7.87	4.52	13.27	739	7.9	6.63	2.71	11.77
常雇・企業規模1～4人	461	2.2	29.50	17.57	46.85	195	1.8	21.03	11.79	35.38	193	2.1	23.32	13.47	35.75
常雇・企業規模5～29人	2385	11.2	16.77	8.81	29.14	1260	11.9	18.97	12.06	29.76	1000	10.7	20.10	11.90	29.10
常雇・企業規模30～99人	2124	10.0	13.14	7.34	22.36	1243	11.7	12.79	8.21	21.64	886	9.5	14.90	7.79	22.46
常雇・企業規模100～299人						967	9.1	8.89	3.83	13.13	748	8.0	12.17	7.22	18.45
常雇・企業規模300～499人	2452	11.5	7.71	3.26	14.60	388	3.7	4.12	1.03	7.22	384	4.1	10.94	3.65	13.54
常雇・企業規模500～999人	999	4.7	2.90	1.60	6.61	392	3.7	3.57	2.30	7.65	448	4.8	3.35	2.68	6.25
常雇・企業規模1000～4999人						780	7.4	3.08	1.67	4.49	679	7.3	4.42	1.03	8.25
常雇・企業規模5000人以上	3257	15.3	1.87	0.83	4.39	574	5.4	0.87	0.70	2.09	680	7.3	3.68	2.65	4.85
常雇・官公庁	1956	9.2	1.38	0.51	4.14	928	8.8	1.19	0.86	2.80	860	9.2	1.74	1.16	3.37
常雇・不詳						834	7.9	13.67	9.35	19.66	476	5.1	11.34	9.45	19.12
1年以上1年未満の契約	135	0.6	20.74	14.81	28.15	189	1.8	32.92	26.46	60.79	252	2.7	35.32	25.79	50.40
日々または1月未満の契約	63	0.3	42.86	33.33	53.97	28	0.3	28.67	7.14	35.71	57	0.6	31.58	28.07	38.60
自営業・雇人あり	1541	7.2	20.90	13.24	29.14	591	5.6	23.35	16.92	29.95	534	5.7	20.41	15.17	28.65
自営業・雇人なし	1549	7.3	29.18	19.63	40.93	1043	9.8	31.54	21.86	41.13	758	8.1	32.32	20.71	43.27
内職・家族従業者世帯	32	0.2	40.63	37.50	46.88	141	1.3	22.70	17.02	36.17	231	2.5	24.24	16.88	33.77
その他所得を伴う仕事をしている者のいる世帯	2505	11.7	13.13	8.46	18.72	185	1.7	27.03	14.05	31.35	295	3.2	23.39	15.59	34.24
所得を伴う仕事をしていない者のいない世帯	424	2.0	39.39	26.18	50.94	169	1.6	67.99	37.28	63.31	113	1.2	38.94	24.78	55.75
不詳						4	0.0	75.00	75.00	75.00	12	0.1	50.00	25.00	75.00
子ども数別							0.0								
1人	4366	20.5	12.14	7.60	17.84	2240	21.1	14.33	9.42	20.18	2150	23.0	12.79	7.72	18.47
2人	10569	49.5	10.40	6.33	16.76	5303	50.0	11.94	7.94	17.86	4616	49.4	12.07	7.76	18.74
3人	5568	26.1	13.49	7.45	22.76	2604	24.6	16.47	10.14	23.39	2221	23.8	17.83	10.81	24.85
4人	696	3.3	22.41	14.94	32.76	379	3.6	16.89	9.50	27.44	311	3.3	29.26	17.68	36.98
5人	94	0.4	26.60	10.64	31.91	65	0.6	61.54	38.46	69.23	35	0.4	42.86	28.57	71.43
6人	30	0.1	60	40	80	6	0.1	0	0	0	12	0.1	0	0	0
世帯類型別															
高齢者世帯	36	0.2	61.11	55.56	77.78	15	0.1	53.33	46.67	53.33	7	0.1	0.00	0.00	42.86
母子世帯	558	2.6	58.24	41.94	72.04	439	4.1	66.97	53.53	77.45	489	5.2	59.30	47.65	74.03
父子世帯	94	0.4	15.96	15.96	25.53	69	0.7	18.83	10.14	33.33	40	0.4	25.00	17.50	32.50
その他世帯	20643	96.8	10.74	6.17	17.70	10074	95.1	11.63	7.03	17.73	8809	94.3	11.74	6.69	17.89
世帯類型別(子どもの貧困線)															
高齢者世帯	36	0.2	61.11	55.56	69.44	15	0.1	53.33	46.67	53.33	7	0.1	0.00	0.00	42.86
母子世帯	558	2.6	52.87	36.92	66.49	439	4.1	64.46	50.34	76.77	489	5.2	58.49	44.99	72.60
父子世帯	94	0.4	15.96	12.77	23.40	69	0.7	17.39	8.70	30.43	40	0.4	25.00	17.50	32.50
その他世帯	20643	96.8	9.33	5.47	15.08	10074	95.1	10.75	6.51	16.50	8809	94.3	11.34	6.39	17.72
世帯構造別															
夫婦と未婚の子のみ	13549	63.5	9.67	5.21	16.98			0.0			5888	63.0	10.21	5.30	15.98
ひとり親と未婚の子のみ	753	3.5	49.80	36.39	62.68			0.0			592	6.3	54.22	42.74	68.58
三世帯	6481	30.4	11.57	7.04	17.54			0.0			2547	27.3	12.49	7.89	18.85
その他の世帯	548	2.6	26.28	19.34	36.13			0.0			318	3.4	29.56	19.81	39.94
父親の年齢															
20歳未満	0	0.0				2	0.0	100.00	100.00	100.00	2	0.0	0.00	0.00	50.00
20～24	157	0.7	27.39	11.46	38.85	80	0.8	48.75	38.75	62.50	69	0.7	31.88	14.49	46.38
25～29	849	4.0	15.90	7.77	28.62	397	3.7	20.40	12.34	33.25	353	3.8	18.46	10.47	30.30
30～34	2523	11.8	11.06	6.34	20.57	1264	11.9	11.71	7.28	23.26	1176	12.6	12.07	6.29	18.20
35～39	4091	19.2	10.27	5.87	16.92	1980	18.7	9.65	5.40	14.65	1768	18.9	10.46	5.60	16.91
40～44	5669	26.6	8.56	4.32	14.78	2335	22.0	9.72	5.14	13.96	1887	20.2	10.33	5.41	14.68
45～49	4833	22.7	8.52	5.34	13.88	2219	20.9	9.24	5.90	13.29	1799	19.3	8.06	5.39	13.34
50～54	1576	7.4	11.80	6.54	17.01	1134	10.7	7.67	4.41	12.69	953	10.2	8.60	5.35	12.59
55～59	303	1.4	11.22	8.25	17.16	253	2.4	16.21	9.88	25.69	286	3.1			

付表 H1 子どもの健康意識：貧困状況別(6-19歳)1995年(平成7年)

(n)	よい	まあよい	ふつう	あまりよくない	よくない	n/a	計
非貧困層	7045	2409	3698	331	21	259	13763
貧困層	1013	342	558	50	1	48	2012
	8058	2751	4256	381	22	307	15775
二乗値	4.6544 p値		0.4595 XX	n/a 抜くと		2.3282	0.6756

(%)	よい	まあよい	ふつう	あまりよくない	よくない	計
非貧困層	52.2	17.8	27.4	2.5	0.2	100.0
貧困層	51.6	17.4	28.4	2.5	0.1	100.0

付表 H2 子どもの健康意識：貧困状況別、所得10分位別(6-19歳)1995年(平成7年)

(n)	よい	まあよい	ふつう	あまりよくない	よくない	n/a	計
1	778	273	442	40	1	40	1574
2	781	260	465	34	1	39	1580
3	850	254	416	22	1	37	1580
4	783	261	455	41	3	37	1580
5	782	267	462	38	4	28	1581
6	791	275	435	41	2	28	1572
7	832	268	400	49	4	20	1573
8	799	292	412	40	4	28	1575
9	836	299	382	36	0	24	1577
10	826	302	387	40	2	26	1583
	8058	2751	4256	381	22	307	15775
	71.7316	0.0068 ***	n/a 抜くと	57.2247	0.0137 **		

付表 H3 子どもの健康意識：貧困状況別(15-19歳)1995年(平成7年)

(n)	よい	まあよい	ふつう	あまりよくない	よくない	n/a	計
非貧困層	2353	932	1667	177	12	68	5209
貧困層	391	144	243	27	0	13	818
	2744	1076	1910	204	12	81	6027
二乗値	4.6087 p値		0.4655 XX	n/a 抜くと		x ² =4.1880 p=0.3812	

(%)	よい	まあよい	ふつう	あまりよくない	よくない	計
非貧困層	45.8	18.1	32.4	3.4	0.2	100.0
貧困層	48.6	17.9	30.2	3.4	0.0	100.0

付表 H4 子どもの健康意識：所得10分位別(15-19歳)1995年(平成7年)

	よい	まあよい	ふつう	あまりよくない	よくない	n/a	計
1	282	108	178	19	0	9	596
2	269	104	200	20	1	11	605
3	282	93	205	15	1	9	605
4	272	99	196	25	1	12	605
5	241	106	219	23	1	8	598
6	266	102	204	23	1	9	605
7	276	136	161	20	4	5	602
8	279	104	189	27	2	5	606
9	283	113	189	12	0	4	601
10	294	111	169	20	1	9	604
	2744	1076	1910	204	12	81	6027
	58.6338	p=0.0835 *	n/a 抜くと	50.7054	p=0.0529 *		

付表 H5 子どもの健康意識：貧困状況別(6-10歳)1995年(平成7年)

	よい	まあよい	ふつう	あまりよくない	よくない	n/a	計
非貧困層	2488	755	983	61	6	146	4439
貧困層	342	99	149	11	0	26	627
二乗値	2830	854	1132	72	6	172	5066
	3.9478 p値		0.557 X	n/a 抜くと		2.7339 p=0.6033	
(%)	よい	まあよい	ふつう	あまりよくない	よくない	計	
非貧困層	58.0	17.6	22.9	1.4	0.1	100.0	
貧困層	56.9	16.5	24.8	1.8	0.0	100.0	

付表 H6 子どもの健康意識：所得10分位別(6-10歳)1995年(平成7年)

(n)	よい	まあよい	ふつう	あまりよくない	よくない	n/a	計
1	267	79	128	11	0	23	508
2	275	88	122	4	0	19	508
3	304	74	112	1	0	14	505
4	279	93	113	2	2	21	510
5	240	86	146	12	1	23	508
6	282	86	117	13	0	10	508
7	287	96	104	11	0	6	504
8	282	75	116	8	1	19	501
9	311	80	95	4	1	19	510
10	303	97	79	6	1	18	504
	2830	854	1132	72	6	172	5066
	94.6373 p<.0001 ***		n/a 抜くと	78.1819 p<.0001 ***			

付表 H7 子どもの健康意識：貧困状況別(11-14歳)1995年(平成7年)

	よい	まあよい	ふつう	あまりよくない	よくない	n/a	計
非貧困層	2204	722	1048	93	3	45	4115
貧困層	280	99	166	12	1	9	567
二乗値	2484	821	1214	105	4	54	4682
	6.1533 p値		0.2916 n/a 抜くと	5.1071 p=0.2765			
(%)	よい	まあよい	ふつう	あまりよくない	よくない	計	
非貧困層	54.2	17.7	25.7	2.3	0.1	100.0	
貧困層	50.2	17.7	29.7	2.2	0.2	100.0	

付表 H8 子どもの健康意識：所得10分位別(11歳から14歳)1995年(平成7年)

(n)	よい	まあよい	ふつう	あまりよくない	よくない	n/a	計
1	235	83	133	8	1	7	467
2	235	80	135	10	0	11	471
3	267	75	114	9	0	4	469
4	235	73	140	14	1	5	468
5	261	72	122	10	1	1	467
6	236	83	128	8	1	11	467
7	265	73	112	13	0	6	469
8	246	92	112	12	0	3	465
9	259	94	104	7	0	3	467
10	245	96	114	14	0	3	472
	2484	821	1214	105	4	54	4682
	57.3629 p=0.1023		n/a 抜くと	37.8382 p=0.3854 *			

付表 H9 子どもの健康意識： 貧困状況別、年齢別 1995 年(平成 7 年)

非貧困層(n)	よい	まあよい	ふつう	あまりよくない	よくない	n/a	計	n/aを除く貧困層と非貧困層の検定	
								二乗	p値
6歳	410	135	181	16	1	77	820	1.4131	0.8419
7歳	480	130	175	16	2	23	826	1.9931	0.737
8歳	511	140	192	11	1	16	871	1.7171	0.7876
9歳	573	181	211	9	2	14	990	3.465	0.4832
10歳	514	169	224	9	0	16	932	6.0857	0.1075
11歳	605	175	241	21	1	7	1050	1.2639	0.8675
12歳	549	184	228	20	0	14	995	4.1816	0.2425
13歳	538	187	260	25	1	12	1023	9.8436	0.0431
14歳	512	176	319	27	1	12	1047	3.3363	0.5032
15歳	494	162	332	22	1	12	1023	0.4494	0.9782
16歳	499	240	340	32	0	14	1125	0.195	0.9784
17歳	507	193	385	46	5	18	1154	5.8759	0.2086
18歳	443	170	292	37	4	15	961	5.3709	0.2513
19歳	410	167	318	40	2	9	946	9.9808	0.0408
貧困層(n)	よい	まあよい	ふつう	あまりよくない	よくない	n/a	計		
6歳	56	18	18	2	0	13	107		
7歳	64	16	29	1	0	4	114		
8歳	79	21	36	3	0	4	143		
9歳	66	30	31	2	0	2	131		
10歳	77	14	35	3	0	3	132		
11歳	78	23	33	1	0	2	137		
12歳	74	21	41	1	0	1	138		
13歳	64	22	49	6	1	4	146		
14歳	64	33	43	4	0	2	146		
15歳	67	22	44	4	0	6	143		
16歳	58	29	37	4	0	3	131		
17歳	80	21	55	2	0	1	159		
18歳	90	40	59	2	0	1	192		
19歳	96	32	48	15	0	2	193		

年齢	「よくない」「あまりよくない」の割合				「よい」「まあよい」の割合			
	非貧困		貧困		非貧困		貧困	
	n	%	n	%	n	%	n	%
6歳	820	2.1	107	1.9	820	66.5	107	69.2
7歳	826	2.2	114	0.9	826	73.8	114	70.2
8歳	871	1.4	143	2.1	871	74.7	143	69.9
9歳	990	1.1	131	1.5	990	76.2	131	73.3
10歳	932	1.0	132	2.3	932	73.3	132	68.9
11歳	1050	2.1	137	0.7	1050	74.3	137	73.7
12歳	995	2.0	138	0.7	995	73.7	138	68.8
13歳	1023	2.5	146	4.8	1023	70.9	146	58.9
14歳	1047	2.7	146	2.7	1047	65.7	146	66.4
15歳	1023	2.2	143	2.8	1023	64.1	143	62.2
16歳	1125	2.8	131	3.1	1125	65.7	131	66.4
17歳	1154	4.4	159	1.3	1154	60.7	159	63.5
18歳	961	4.3	192	1.0	961	63.8	192	67.7
19歳	946	4.4	193	7.8	946	61.0	193	66.3
6-7歳	1646	2.1	221	1.4	1646	70.2	221	69.7
8-9歳	1861	1.2	274	1.8	1861	75.5	274	71.5
10-11歳	1982	1.6	269	1.5	1982	73.8	269	71.4
12-13歳	2018	2.3	284	2.8	2018	72.2	284	63.7
14-15歳	2070	2.5	289	2.8	2070	64.9	289	64.4
16-17歳	2279	3.6	290	2.1	2279	63.1	290	64.8
18-19歳	1907	4.4	385	4.4	1907	62.4	385	67.0

年齢	「よくない」「あまりよくない」の割合 (母数からn/aを除く)				「よい」「まあよい」の割合 (母数からn/aを除く)			
	非貧困		貧困		非貧困		貧困	
	n	%	n	%	n	%	n	%
6歳	743	2.3%	94	2.1%	743	73.4%	94	78.7%
7歳	803	2.2%	110	0.9%	803	76.0%	110	72.7%
8歳	855	1.4%	139	2.2%	855	76.1%	139	71.9%
9歳	976	1.1%	129	1.6%	976	77.3%	129	74.4%
10歳	916	1.0%	129	2.3%	916	74.6%	129	70.5%
11歳	1043	2.1%	135	0.7%	1043	74.8%	135	74.8%
12歳	981	2.0%	137	0.7%	981	74.7%	137	69.3%
13歳	1011	2.6%	142	4.9%	1011	71.7%	142	60.6%
14歳	1035	2.7%	144	2.8%	1035	66.5%	144	67.4%
15歳	1011	2.3%	137	2.9%	1011	64.9%	137	65.0%
16歳	1111	2.9%	128	3.1%	1111	66.5%	128	68.0%
17歳	1136	4.5%	158	1.3%	1136	61.6%	158	63.9%
18歳	946	4.3%	191	1.0%	946	64.8%	191	68.1%
19歳	937	4.5%	191	7.9%	937	61.6%	191	67.0%
6-7歳	1546	2.3%	204	1.5%	1546	74.7%	204	75.5%
8-9歳	1831	1.3%	268	1.9%	1831	76.7%	268	73.1%
10-11歳	1959	1.6%	264	1.5%	1959	74.7%	264	72.7%
12-13歳	1992	2.3%	279	2.9%	1992	73.2%	279	64.9%
14-15歳	2046	2.5%	281	2.8%	2046	65.7%	281	66.2%
16-17歳	2247	3.7%	286	2.1%	2247	64.0%	286	65.7%
18-19歳	1883	4.4%	382	4.5%	1883	63.2%	382	67.5%

付表 H10 子どもの健康意識：貧困状況別(6-19歳)1998年(平成10年)

(n)	よい	まあよい	ふつう	あまりよくない	よくない	n/a	計
非貧困層	4787	1916	3413	341	18	305	10780
貧困層	772	268	556	68	3	54	1721
二乗値	5559 2184		3969	409	21	359	12501
	7.6919 p値		0.1741 *	n/a 抜くと		7.2025	0.1256

(%)	よい	まあよい	ふつう	あまりよくない	よくない	計
非貧困層	45.7	18.3	32.6	3.3	0.2	100.0
貧困層	46.3	16.1	33.4	4.1	0.2	100.0

付表 H11 子どもの健康意識：所得10分位別(6-19歳)1998年(平成10年)

(n)	よい	まあよい	ふつう	あまりよくない	よくない	n/a	計	平均所得
1	541	188	420	51	3	39	1242	670.2929
2	579	211	372	42	1	39	1244	1350.01
3	561	212	389	46	0	42	1250	1772.23
4	563	193	412	34	1	43	1246	2143.01
5	556	238	376	28	5	47	1250	2496.21
6	604	194	390	33	0	33	1254	2841.33
7	527	249	401	42	4	32	1255	3216.22
8	546	233	394	41	2	31	1247	3646.42
9	500	233	447	46	3	26	1255	4333.89
10	582	233	368	46	2	27	1258	6673.95
	5559	2184	3969	409	21	359	12501	
	82.3341	0.0006 ***	n/a 抜くと		68.9349	0.0008 ***		

付表 H12 子どもの健康意識：貧困状況別(15-19歳)1998年(平成10年)

(n)	よい	まあよい	ふつう	あまりよくない	よくない	n/a	計
非貧困層	1551	754	1517	170	12	79	4083
貧困層	275	127	255	37	3	13	710
	1826	881	1772	207	15	92	4793
二乗値	2.3406 p値		0.8003 XX	n/a 抜くと x2=2.3043p=0.6800			

(%)	よい	まあよい	ふつう	あまりよくない	よくない	計
非貧困層	38.7	18.8	37.9	4.2	0.3	100.0
貧困層	39.5	18.2	36.6	5.3	0.4	100.0

付表 H13 子どもの健康意識：貧困状況別(15-19歳)1998年(平成10年)

(n)	よい	まあよい	ふつう	あまりよくない	よくない	n/a	計	平均所得
1	180	87	178	20	2	7	474	657.2602
2	194	78	162	27	2	14	477	1356.91
3	181	79	184	29	0	8	481	1837.83
4	178	102	176	10	1	11	478	2266.97
5	199	81	170	14	2	13	479	2662.56
6	187	78	184	19	1	9	478	3059.66
7	185	88	174	20	3	8	478	3476.68
8	164	102	185	24	1	6	482	3954.26
9	162	84	201	26	2	8	483	4701.36
10	196	102	158	18	1	8	483	6931.34
	1826	881	1772	207	15	92	4793	
	52.2718 p=0.2124 X		n/a 抜くと	45.3773 p=0.1360 X				

付表 H14 子どもの健康意識：貧困状況別(6-10歳)1998年(平成10年)

	よい	まあよい	ふつう	あまりよくない	よくない	n/a	計
非貧困層	1776	603	870	72	2	170	3493
貧困層	273	80	161	17	0	28	559
	2049	683	1031	89	2	198	4052
二乗値	8.1939 p値		0.1459 X	n/a 抜くと		8.1818	0.0851

(%)	よい	まあよい	ふつう	あまりよくない	よくない	計
非貧困層	53.4	18.1	26.2	2.2	0.1	100.0
貧困層	51.4	15.1	30.3	3.2	0.0	100.0

付表 H15 子どもの健康意識：所得10分位別(6-10歳)1998年(平成10年)

(n)	よい	まあよい	ふつう	あまりよくない	よくない	n/a	計	平均所得
1	188	51	127	15	0	19	400	660.68
2	202	72	102	7	0	21	404	1316.16
3	194	84	98	7	0	25	408	1708.43
4	205	69	97	13	0	20	404	2023.40
5	200	63	101	11	0	26	401	2319.23
6	209	68	103	7	1	19	407	2630.41
7	223	67	90	9	0	22	411	2949.53
8	209	73	100	7	0	16	405	3326.74
9	188	71	129	6	0	14	408	3915.73
10	231	65	84	7	1	16	404	6514.95
	2049	683	1031	89	2	198	4052	
	60.082	0.0656 *	n/a 抜くと	52.6495	0.0361 **			

付表 H16 子どもの健康意識：貧困状況別(11-14歳) 1998年(平成10年)

	よい	まあよい	ふつう	あまりよくない	よくない	n/a	計
非貧困層	1460	559	1026	99	4	56	3204
貧困層	224	61	140	14	0	13	452
二乗値	1684	620	1166	113	4	69	3656
	8.3887 p値		0.1361	n/a 抜くと	5.7149	0.2215	
(%)	よい	まあよい	ふつう	あまりよくない	よくない	計	
非貧困層	46.4	17.8	32.6	3.1	0.1	100.0	
貧困層	51.0	13.9	31.9	3.2	0.0	100.0	

付表 H17 子どもの健康意識：所得10分位別(11-14歳) 1998年(平成10年)

(n)	よい	まあよい	ふつう	あまりよくない	よくない	n/a	計	平均所得
1	180	48	114	13	0	11	366	701.6245
2	174	60	113	11	0	7	365	1382.8
3	167	52	129	13	0	5	366	1791.25
4	180	50	124	5	1	5	365	2177.61
5	169	60	119	9	1	9	367	2540.77
6	173	60	115	13	0	5	366	2884.96
7	150	84	115	12	1	5	367	3240.82
8	158	69	116	12	1	7	363	3654.32
9	161	66	114	12	0	9	362	4264.18
10	172	71	107	13	0	6	369	6365.41
	1684	620	1166	113	4	69	3656	
	42.2592	0.5887 **	n/a 抜くと		36.1047	0.4638 X		

付表 H18 子どもの健康意識：貧困状況別、年齢別 1998年(平成10年)

非貧困層(n)	よい	まあよい	ふつう	あまりよくない	よくない	n/a	計	n/aを除く貧困層と非貧困層の検定	
								二乗	p値
6歳	285	74	141	15	0	90	605	5.35	0.1479
7歳	352	131	174	11	0	26	694	1.8673	0.6004
8歳	379	122	166	19	0	21	707	4.6467	0.1996
9歳	398	144	199	13	1	13	768	4.1823	0.3819
10歳	362	132	190	14	1	20	719	3.2026	0.5245
11歳	397	136	235	19	0	12	799	7.02	0.0713
12歳	359	129	256	21	2	11	778	2.1319	0.7115
13歳	358	134	245	27	0	14	778	3.5141	0.3189
14歳	346	160	290	32	2	19	849	2.4201	0.659
15歳	342	149	302	29	0	14	836	2.8344	0.4179
16歳	343	157	320	44	4	21	889	4.9997	0.2873
17歳	327	161	314	34	3	13	852	1.8872	0.7565
18歳	260	141	290	28	4	19	742	5.4312	0.2458
19歳	279	146	291	35	1	12	764	3.3362	0.5032
貧困層(n)	よい	まあよい	ふつう	あまりよくない	よくない	n/a	計		
6歳	36	16	25	5	0	17	99		
7歳	62	17	32	3	0	6	120		
8歳	64	10	29	3	0	2	108		
9歳	58	15	34	4	0	2	113		
10歳	53	22	41	2	0	1	119		
11歳	67	10	32	1	0	3	113		
12歳	48	15	31	5	0	5	104		
13歳	56	13	41	6	0	3	119		
14歳	53	23	36	2	0	2	116		
15歳	57	18	36	5	0	2	118		
16歳	56	15	46	3	1	1	122		
17歳	39	25	39	6	0	5	114		
18歳	54	21	58	11	1	2	147		
19歳	69	48	76	12	1	3	209		

年齢	「よくない」「あまりよくない」の割合				「よい」「まあよい」の割合			
	非貧困		貧困		非貧困		貧困	
	n	%	n	%	n	%	n	%
6歳	605	2.5	99	5.1	605	59.3	99	52.5
7歳	694	1.6	120	2.5	694	69.6	120	65.8
8歳	707	2.7	108	2.8	707	70.9	108	68.5
9歳	768	1.8	113	3.5	768	70.6	113	64.6
10歳	719	2.1	119	1.7	719	68.7	119	63.0
11歳	799	2.4	113	0.9	799	66.7	113	68.1
12歳	778	3.0	104	4.8	778	62.7	104	60.6
13歳	778	3.5	119	5.0	778	63.2	119	58.0
14歳	849	4.0	116	1.7	849	59.6	116	65.5
15歳	836	3.5	118	4.2	836	58.7	118	63.6
16歳	889	5.4	122	3.3	889	56.2	122	58.2
17歳	852	4.3	114	5.3	852	57.3	114	56.1
18歳	742	4.3	147	8.2	742	54.0	147	51.0
19歳	764	4.7	209	6.2	764	55.6	209	56.0
6-7歳	1299	2.0	219	3.7	1299	64.8	219	59.8
8-9歳	1475	2.2	221	3.2	1475	70.7	221	66.5
10-11歳	1518	2.2	232	1.3	1518	67.7	232	65.5
12-13歳	1556	3.2	223	4.9	1556	63.0	223	59.2
14-15歳	1685	3.7	234	3.0	1685	59.2	234	64.5
16-17歳	1741	4.9	236	4.2	1741	56.7	236	57.2
18-19歳	1506	4.5	356	7.0	1506	54.8	356	53.9

年齢	「よくない」「あまりよくない」の割合 (母数からn/aを除く)				「よい」「まあよい」の割合 (母数からn/aを除く)			
	非貧困		貧困		非貧困		貧困	
	n	%	n	%	n	%	n	%
6歳	515	2.9%	82	6.1%	515	69.7%	82	63.4%
7歳	668	1.6%	114	2.6%	668	72.3%	114	69.3%
8歳	686	2.8%	106	2.8%	686	73.0%	106	69.8%
9歳	755	1.9%	111	3.6%	755	71.8%	111	65.8%
10歳	699	2.1%	118	1.7%	699	70.7%	118	63.6%
11歳	787	2.4%	110	0.9%	787	67.7%	110	70.0%
12歳	767	3.0%	99	5.1%	767	63.6%	99	63.6%
13歳	764	3.5%	116	5.2%	764	64.4%	116	59.5%
14歳	830	4.1%	114	1.8%	830	61.0%	114	66.7%
15歳	822	3.5%	116	4.3%	822	59.7%	116	64.7%
16歳	868	5.5%	121	3.3%	868	57.6%	121	58.7%
17歳	839	4.4%	109	5.5%	839	58.2%	109	58.7%
18歳	723	4.4%	145	8.3%	723	55.5%	145	51.7%
19歳	752	4.8%	206	6.3%	752	56.5%	206	56.8%
6-7歳	1183	2.2%	196	4.1%	1183	71.2%	196	66.8%
8-9歳	1441	2.3%	217	3.2%	1441	72.4%	217	67.7%
10-11歳	1486	2.3%	228	1.3%	1486	69.1%	228	66.7%
12-13歳	1531	3.3%	215	5.1%	1531	64.0%	215	61.4%
14-15歳	1652	3.8%	230	3.0%	1652	60.4%	230	65.7%
16-17歳	1707	5.0%	230	4.3%	1707	57.9%	230	58.7%
18-19歳	1475	4.6%	351	7.1%	1475	56.0%	351	54.7%

付表 H19 子どもの健康意識：貧困状況別(6-19歳)2001年(平成13年)

(n)	よい	まあよい	ふつう	あまりよくない	よくない	n/a	計
非貧困層	4190	1890	3232	319	39	452	10122
貧困層	718	314	543	49	6	106	1736
二乗値	4908	2204	3775	368	45	558	11858
	9.5434 p値		0.0899 *	n/a 抜くと		0.6382	0.9587
(%)	よい	まあよい	ふつう	あまりよくない	よくない	計	
非貧困層	43.3	19.5	33.4	3.3	0.4	100.0	
貧困層	44.0	19.3	33.3	3.0	0.4	100.0	

付表 H20 子どもの健康意識：所得 10 分位別 (6-19 歳) 2001 年(平成 13 年)

(n)	よい	まあよい	ふつう	あまりよくない	よくない	n/a	計	平均所得
1	482	213	352	29	5	82	1163	670.29294
2	467	203	408	34	3	59	1174	1350.01
3	511	206	384	35	3	59	1198	1772.23
4	485	221	372	30	9	72	1189	2143.01
5	498	196	392	37	4	55	1182	2496.21
6	478	214	382	42	4	64	1184	2841.33
7	491	248	375	43	8	28	1193	3216.22
8	519	236	357	31	0	48	1191	3646.42
9	498	239	367	43	6	41	1194	4333.89
10	479	228	386	44	3	50	1190	6673.95
	4908	2204	3775	368	45	558	11858	
	82.6617	0.0005 ***		n/a 抜くと	40.7719	0.2686 XX		

付表 H21 子どもの健康意識：貧困状況別 (15-19 歳) 2001 年(平成 13 年)

(n)	よい	まあよい	ふつう	あまりよくない	よくない	n/a	計
非貧困層	1279	678	1434	159	23	111	3684
貧困層	227	103	242	26	5	29	632
	1506	781	1676	185	28	140	4316
二乗値	6.0125 p値		0.305 XX		n/a 抜くと	x2=1.7660 p=0.7787	
(%)	よい	まあよい	ふつう	あまりよくない	よくない	計	
非貧困層	35.8	19.0	40.1	4.5	0.6	100.0	
貧困層	37.6	17.1	40.1	4.3	0.8	100.0	

付表 H22 子どもの健康意識：所得 10 分位別 (15-19 歳) 2001 年(平成 13 年)

(n)	よい	まあよい	ふつう	あまりよくない	よくない	n/a	計	平均所得
1	148	68	161	13	4	25	419	657.2602
2	158	66	168	20	2	15	429	1356.91
3	147	73	170	21	2	19	432	1837.83
4	149	81	173	13	4	14	434	2266.97
5	147	67	178	18	2	19	431	2662.56
6	139	88	177	23	4	5	436	3059.66
7	154	92	163	17	3	6	435	3476.68
8	152	80	163	21	1	16	433	3954.26
9	164	73	158	21	5	11	432	4701.36
10	148	93	165	18	1	10	435	6931.34
	1506	781	1676	185	28	140	4316	
	53.7575	p=0.1740 X		n/a 抜くと	26.8935	0.8642 X		

付表 H23 子どもの健康意識：貧困状況別 (6-10 歳) 2001 年(平成 13 年)

	よい	まあよい	ふつう	あまりよくない	よくない	n/a	計
非貧困層	1617	610	864	63	6	248	3408
貧困層	285	114	156	10	0	46	611
	1902	724	1020	73	6	294	4019
二乗値	1.4914 p値		0.9141 X		n/a 抜くと	1.4457	0.8862
(%)	よい	まあよい	ふつう	あまりよくない	よくない	計	
非貧困層	51.2	19.3	27.3	2.0	0.2	100.0	
貧困層	50.4	20.2	27.6	1.8	0.0	100.0	

付表 H24 子どもの健康意識：所得 10 分位別 (6-10 歳) 2001 年(平成 13 年)

(n)	よい	まあよい	ふつう	あまりよくない	よくない	n/a	計	平均所得
1	188	73	94	9	0	30	394	660.68
2	167	75	118	3	0	34	397	1316.16
3	201	55	114	7	2	27	406	1708.43
4	200	77	87	12	0	33	409	2023.40
5	170	78	117	9	2	29	405	2319.23
6	192	65	109	2	0	32	400	2630.41
7	191	67	100	6	0	35	399	2949.53
8	195	92	95	10	0	14	406	3326.74
9	189	72	97	8	2	33	401	3915.73
10	209	70	89	7	0	27	402	6514.95
	1902	724	1020	73	6	294	4019	
	67.714	0.0159 **		n/a 抜くと	54.8447	0.0229 **		

付表 H25 子どもの健康意識：貧困状況別 (11-14 歳) 2001 年(平成 13 年)

	よい	まあよい	ふつう	あまりよくない	よくない	n/a	計
非貧困層	1294	602	934	97	10	93	3030
貧困層	206	97	145	13	1	31	493
二乗値	1500	699	1079	110	11	124	3523
p値	13.5019		0.0191	n/a 抜くと	0.68	0.9653	

(%)	よい	まあよい	ふつう	あまりよくない	よくない	計
非貧困層	44.1	20.5	31.8	3.3	0.3	100.0
貧困層	44.6	21.0	31.4	2.8	0.2	100.0

付表 H26 子どもの健康意識：所得 10 分位別 (11-14 歳) 2001 年(平成 13 年)

(n)	よい	まあよい	ふつう	あまりよくない	よくない	n/a	計	平均所得
1	146	73	97	7	1	25	349	701.6245
2	141	65	123	10	1	12	352	1382.8
3	147	69	120	7	1	9	353	1791.25
4	143	65	107	14	4	15	348	2177.61
5	152	54	121	11	0	13	351	2540.77
6	150	81	99	13	2	9	354	2884.96
7	159	59	109	15	2	8	352	3240.82
8	157	86	92	7	0	13	355	3654.32
9	163	72	97	14	0	8	354	4264.18
10	142	75	114	12	0	12	355	6365.41
	1500	699	1079	110	11	124	3523	
	66.214	0.0214 **		n/a 抜くと	46.6032	0.111 X		

付表 H27 子どもの健康意識：貧困状況別、年齢別 2001年(平成13年)

非貧困層(n)	よい	まあよい	ふつう	あまりよくない	よくない	n/a	計	n/aを除く貧困層と非貧困層の検定	
								二乗	p値
6歳	281	86	140	14	2	108	631	5.0847	0.2787
7歳	310	132	159	6	2	52	661	0.6709	0.9549
8歳	349	126	172	20	2	39	708	1.2302	0.8731
9歳	340	129	203	7	0	25	704	0.443	0.9312
10歳	337	137	190	16	0	24	704	3.6426	0.3027
11歳	347	116	208	19	3	14	707	1.6815	0.7941
12歳	340	157	219	20	4	27	767	4.9866	0.2887
13歳	318	169	235	30	1	20	773	3.4254	0.4893
14歳	289	160	272	28	2	32	783	3.3725	0.4975
15歳	290	138	288	35	1	33	785	7.2101	0.1252
16歳	294	168	308	39	2	20	831	10.4389	0.0336
17歳	286	149	346	36	9	21	847	1.9303	0.7486
18歳	227	118	250	24	7	18	644	4.9446	0.293
19歳	182	105	242	25	4	19	577	3.9599	0.4115
貧困層(n)	よい	まあよい	ふつう	あまりよくない	よくない	n/a	計		
6歳	40	17	17	5	0	27	106		
7歳	57	26	33	1	0	8	125		
8歳	64	28	31	3	0	3	129		
9歳	59	22	40	1	0	3	125		
10歳	65	21	35	0	0	5	126		
11歳	59	24	39	2	0	5	129		
12歳	43	27	23	5	0	8	106		
13歳	57	22	49	4	0	8	140		
14歳	47	24	34	2	1	10	118		
15歳	35	26	37	2	1	5	106		
16歳	60	15	54	3	1	5	138		
17歳	33	19	53	5	2	6	118		
18歳	50	27	50	10	0	6	143		
19歳	49	16	48	6	1	7	127		

年齢	「よくない」「あまりよくない」の割合				「よい」「まあよい」の割合			
	非貧困		貧困		非貧困		貧困	
	n	%	n	%	n	%	n	%
6歳	631	2.5	106	4.7	631	58.2	106	53.8
7歳	661	1.2	125	0.8	661	66.9	125	66.4
8歳	708	3.1	129	2.3	708	67.1	129	71.3
9歳	704	1.0	125	0.8	704	66.6	125	64.8
10歳	704	2.3	126	0.0	704	67.3	126	68.3
11歳	707	3.1	129	1.6	707	65.5	129	64.3
12歳	767	3.1	106	4.7	767	64.8	106	66.0
13歳	773	4.0	140	2.9	773	63.0	140	56.4
14歳	783	3.8	118	2.5	783	57.3	118	60.2
15歳	785	4.6	106	2.8	785	54.5	106	57.5
16歳	831	4.9	138	2.9	831	55.6	138	54.3
17歳	847	5.3	118	5.9	847	51.4	118	44.1
18歳	644	4.8	143	7.0	644	53.6	143	53.8
19歳	577	5.0	127	5.5	577	49.7	127	51.2
6-7歳	1292	1.9	231	2.6	1292	62.6	231	60.6
8-9歳	1412	2.1	254	1.6	1412	66.9	254	68.1
10-11歳	1411	2.7	255	0.8	1411	66.4	255	66.3
12-13歳	1540	3.6	246	3.7	1540	63.9	246	60.6
14-15歳	1568	4.2	224	2.7	1568	55.9	224	58.9
16-17歳	1678	5.1	256	4.3	1678	53.5	256	49.6
18-19歳	1221	4.9	270	6.3	1221	51.8	270	52.6

年齢	「よくない」「あまりよくない」の割合 (母数からn/aを除く)				「よい」「まあよい」の割合 (母数からn/aを除く)			
	非貧困		貧困		非貧困		貧困	
	n	%	n	%	n	%	n	%
6歳	523	3.1%	79	6.3%	523	70.2%	79	72.2%
7歳	609	1.3%	117	0.9%	609	72.6%	117	70.9%
8歳	669	3.3%	126	2.4%	669	71.0%	126	73.0%
9歳	679	1.0%	122	0.8%	679	69.1%	122	66.4%
10歳	680	2.4%	121	0.0%	680	69.7%	121	71.1%
11歳	693	3.2%	124	1.6%	693	66.8%	124	66.9%
12歳	740	3.2%	98	5.1%	740	67.2%	98	71.4%
13歳	753	4.1%	132	3.0%	753	64.7%	132	59.8%
14歳	751	4.0%	108	2.8%	751	59.8%	108	65.7%
15歳	752	4.8%	101	3.0%	752	56.9%	101	60.4%
16歳	811	5.1%	133	3.0%	811	57.0%	133	56.4%
17歳	826	5.4%	112	6.3%	826	52.7%	112	46.4%
18歳	626	5.0%	137	7.3%	626	55.1%	137	56.2%
19歳	558	5.2%	120	5.8%	558	51.4%	120	54.2%
6-7歳	1132	2.1%	196	3.1%	1132	71.5%	196	71.4%
8-9歳	1348	2.2%	248	1.6%	1348	70.0%	248	69.9%
10-11歳	1373	2.8%	245	0.8%	1373	68.2%	245	69.0%
12-13歳	1493	3.7%	230	3.9%	1493	65.9%	230	64.8%
14-15歳	1503	4.4%	209	2.9%	1503	58.3%	209	63.2%
16-17歳	1637	5.3%	245	4.5%	1637	54.8%	245	51.8%
18-19歳	1184	5.1%	257	6.6%	1184	53.4%	257	55.3%

付表 H28 子どもの健康意識：貧困状況別(6-19歳) 2004年(平成16年)

(n)	よい	まあよい	ふつう	あまりよくない	よくない	n/a	計
非貧困層	2872	1162	1896	192	14	347	6483
貧困層	464	162	278	39	0	65	1008
	3336	1324	2174	231	14	412	7491
二乗値	9.5268 p値		0.0898 *	n/a 抜くと		7.5752	0.1084

(%)	よい	まあよい	ふつう	あまりよくない	よくない	計
非貧困層	46.8	18.9	30.9	3.1	0.2	100.0
貧困層	49.2	17.2	29.5	4.1	0.0	100.0

付表 H29 子どもの健康意識：所得10分位別(6-19歳) 2004年(平成16年)

(n)	よい	まあよい	ふつう	あまりよくない	よくない	n/a	計	平均所得
1	340	121	200	29	0	47	737	707.91709
2	332	124	211	26	0	47	740	1330.95
3	343	110	240	21	1	37	752	1739.92
4	338	126	204	21	1	49	739	2078.65
5	328	131	225	23	3	40	750	2420.33
6	328	141	217	19	2	46	753	2752.32
7	338	147	212	19	1	37	754	3102.24
8	347	164	188	21	1	30	751	3533.8
9	340	135	222	30	3	32	762	4147
10	302	125	255	22	2	47	753	6023.19
	3336	1324	2174	231	14	412	7491	
	58.9721	0.079 *	n/a 抜くと		46.7825	0.1076 XX		

付表 H30 子どもの健康意識：貧困状況別(15-19歳) 2004年(平成16年)

(n)	よい	まあよい	ふつう	あまりよくない	よくない	n/a	計
非貧困層	856	453	832	105	9	95	2350
貧困層	148	58	107	24	0	20	357
	1004	511	939	129	9	115	2707
二乗値	12.7067 p値		0.0263 XX	n/a 抜くと		10.9854	0.0267

(%)	よい	まあよい	ふつう	あまりよくない	よくない	計
非貧困層	38.0	20.1	36.9	4.7	0.4	100.0
貧困層	43.9	17.2	31.8	7.1	0.0	100.0

付表 H31 子どもの健康意識：所得10分位別(15-19歳) 2004年(平成16年)

(n)	よい	まあよい	ふつう	あまりよくない	よくない	n/a	計	平均所得
1	114	46	77	16	0	14	267	688.266
2	105	43	86	19	0	15	268	1360.62
3	105	45	104	8	0	9	271	1812.31
4	104	49	87	15	1	12	268	2237.81
5	102	55	90	10	2	11	270	2605.44
6	95	47	109	12	2	8	273	2948.43
7	101	72	78	14	0	9	274	3346.43
8	100	57	96	8	1	11	273	3800.26
9	94	48	100	16	2	10	270	4374.49
10	84	49	112	11	1	16	273	6138.59
	1004	511	939	129	9	115	2707	
	55.7251	0.1313 X		n/a 抜くと	49.5034	0.0663 *		

付表 H32 子どもの健康意識：貧困状況別(6-10歳) 2004年(平成16年)

	よい	まあよい	ふつう	あまりよくない	よくない	n/a	計
非貧困層	1152	362	507	43	2	160	2226
貧困層	176	52	89	6	0	31	354
	1328	414	596	49	2	191	2580
二乗値	2.8804 p値		0.7184 X	n/a 抜くと		1.8054	0.7715

(%)	よい	まあよい	ふつう	あまりよくない	よくない	計
非貧困層	55.8	17.5	24.5	2.1	0.1	100.0
貧困層	54.5	16.1	27.6	1.9	0.0	100.0

付表 H33 子どもの健康意識：所得 10 分位別(6-10 歳) 2004 年(平成 16 年)

(n)	よい	まあよい	ふつう	あまりよくない	よくない	n/a	計	平均所得
1	123	34	67	5	0	23	252	660.68
2	122	45	62	3	0	24	256	1316.16
3	138	37	58	3	0	20	256	1708.43
4	139	23	67	7	0	20	256	2023.40
5	130	46	51	9	0	21	257	2319.23
6	136	46	61	1	0	16	260	2630.41
7	118	46	72	6	0	15	257	2949.53
8	140	56	44	3	0	15	258	3326.74
9	154	46	50	5	1	12	268	3915.73
10	128	35	64	7	1	25	260	6514.95
	1328	414	596	49	2	191	2580	
	65.0747	0.0267 **	n/a 抜くと		51.3185	0.0256 **		

付表 H34 子どもの健康意識：貧困状況別(11-14 歳) 2004 年(平成 16 年)

	よい	まあよい	ふつう	あまりよくない	よくない	n/a	計
非貧困層	864	347	557	44	3	92	1907
貧困層	140	52	82	9	0	14	297
	1004	399	639	53	3	106	2204
二乗値	1.1553	p値	0.9113	n/a 抜くと	1.57071	0.8254	

(%)	よい	まあよい	ふつう	あまりよくない	よくない	計
非貧困層	47.6	19.1	30.7	2.4	0.2	100.0
貧困層	49.5	18.4	29.0	3.2	0.0	100.0

付表 H35 子どもの健康意識：所得 10 分位別(11-14 歳) 2004 年(平成 16 年)

(n)	よい	まあよい	ふつう	あまりよくない	よくない	n/a	計	平均所得
1	102	41	55	8	0	11	217	701.6245
2	101	37	68	5	0	7	218	1382.8
3	101	31	75	8	1	9	225	1791.25
4	85	44	69	4	1	15	218	2177.61
5	90	42	72	6	1	9	220	2540.77
6	99	43	64	4	0	12	222	2884.96
7	100	38	64	3	0	19	224	3240.82
8	112	42	52	4	0	6	216	3654.32
9	108	42	59	8	0	5	222	4264.18
10	106	39	61	3	0	13	222	6365.41
	1004	399	639	53	3	106	2204	
	46.273	0.4195 **	n/a 抜くと		29.9297	0.7518 X		

付表 H36 子どもの健康意識：貧困状況別、年齢別 2004年(平成16年)

非貧困層(n)	よい	まあよい	ふつう	あまりよくない	よくない	n/a	計	n/aを除く貧困層と非貧困層の検定	
								二乗	p値
6歳	194	65	88	6	0	71	424	2.6037	0.4568
7歳	254	78	103	11	0	22	468	3.5279	0.3172
8歳	245	63	110	17	0	29	464	2.2069	0.5306
9歳	236	82	114	2	0	1	435	0.4491	0.9783
10歳	223	74	92	7	1	21	418	2.9157	0.572
11歳	247	85	118	7	1	28	486	3.5339	0.4727
12歳	199	86	138	10	0	18	451	1.0339	0.793
13歳	208	83	147	16	2	17	473	3.496	0.4785
14歳	210	93	154	11	0	29	497	1.2145	0.7495
15歳	214	111	169	27	4	25	550	2.3488	0.6719
16歳	190	95	186	13	0	22	506	20.279	0.0001
17歳	202	94	200	25	2	20	543	3.9718	0.4098
18歳	127	82	138	18	1	18	384	2.5114	0.6426
19歳	123	71	139	22	2	10	367	2.7374	0.6027
貧困層(n)	よい	まあよい	ふつう	あまりよくない	よくない	n/a	計		
6歳	32	11	17	3	0	15	78		
7歳	37	8	9	0	0	6	60		
8歳	34	11	23	2	0	3	73		
9歳	34	12	17	0	0	0	63		
10歳	39	10	23	1	0	2	75		
11歳	43	7	16	1	0	5	72		
12歳	31	17	20	1	0	1	70		
13歳	32	9	15	4	0	2	62		
14歳	34	19	31	3	0	6	93		
15歳	34	18	21	2	0	4	79		
16歳	36	9	13	7	0	4	69		
17歳	30	13	29	8	0	3	83		
18歳	21	8	24	4	0	8	65		
19歳	27	10	20	3	0	1	61		

年齢	「よくない」「あまりよくない」の割合				「よい」「まあよい」の割合			
	非貧困		貧困		非貧困		貧困	
	n	%	n	%	n	%	n	%
6歳	424	1.4	78	3.8	424	61.1	78	55.1
7歳	468	2.4	60	0.0	468	70.9	60	75.0
8歳	464	3.7	73	2.7	464	66.4	73	61.6
9歳	435	0.5	63	0.0	435	73.1	63	73.0
10歳	418	1.9	75	1.3	418	71.1	75	65.3
11歳	486	1.6	72	1.4	486	68.3	72	69.4
12歳	451	2.2	70	1.4	451	63.2	70	68.6
13歳	473	3.8	62	6.5	473	61.5	62	66.1
14歳	497	2.2	93	3.2	497	61.0	93	57.0
15歳	550	5.6	79	2.5	550	59.1	79	65.8
16歳	506	2.6	69	10.1	506	56.3	69	65.2
17歳	543	5.0	83	9.6	543	54.5	83	51.8
18歳	384	4.9	65	6.2	384	54.4	65	44.6
19歳	367	6.5	61	4.9	367	52.9	61	60.7
6-7歳	892	1.9	138	2.2	892	66.3	138	63.8
8-9歳	899	2.1	136	1.5	899	69.6	136	66.9
10-11歳	904	1.8	147	1.4	904	69.6	147	67.3
12-13歳	924	3.0	132	3.8	924	62.3	132	67.4
14-15歳	1047	4.0	172	2.9	1047	60.0	172	61.0
16-17歳	1049	3.8	152	9.9	1049	55.4	152	57.9
18-19歳	751	5.7	126	5.6	751	53.7	126	52.4

年齢	「よくない」「あまりよくない」の割合 (母数からn/aを除く)				「よい」「まあよい」の割合 (母数からn/aを除く)			
	非貧困		貧困		非貧困		貧困	
	n	%	n	%	n	%	n	%
6歳	353	1.7%	63	4.8%	353	73.4%	63	68.3%
7歳	446	2.5%	54	0.0%	446	74.4%	54	83.3%
8歳	435	3.9%	70	2.9%	435	70.8%	70	64.3%
9歳	434	0.5%	63	0.0%	434	73.3%	63	73.0%
10歳	397	2.0%	73	1.4%	397	74.8%	73	67.1%
11歳	458	1.7%	67	1.5%	458	72.5%	67	74.6%
12歳	433	2.3%	69	1.4%	433	65.8%	69	69.6%
13歳	456	3.9%	60	6.7%	456	63.8%	60	68.3%
14歳	468	2.4%	87	3.4%	468	64.7%	87	60.9%
15歳	525	5.9%	75	2.7%	525	61.9%	75	69.3%
16歳	484	2.7%	65	10.8%	484	58.9%	65	69.2%
17歳	523	5.2%	80	10.0%	523	56.6%	80	53.8%
18歳	366	5.2%	57	7.0%	366	57.1%	57	50.9%
19歳	357	6.7%	60	5.0%	357	54.3%	60	61.7%
6-7歳	799	2.1%	117	2.6%	799	74.0%	117	75.2%
8-9歳	869	2.2%	133	1.5%	869	72.0%	133	68.4%
10-11歳	855	1.9%	140	1.4%	855	73.6%	140	70.7%
12-13歳	889	3.1%	129	3.9%	889	64.8%	129	69.0%
14-15歳	993	4.2%	162	3.1%	993	63.2%	162	64.8%
16-17歳	1007	4.0%	145	10.3%	1007	57.7%	145	60.7%
18-19歳	723	5.9%	117	6.0%	723	55.7%	117	56.4%

年齢	「よい」の割合 (母数からn/aを除く)			
	非貧困		貧困	
	n	%	n	%
6歳	353	55.0%	63	50.8%
7歳	446	57.0%	54	68.5%
8歳	435	56.3%	70	48.6%
9歳	434	54.4%	63	54.0%
10歳	397	56.2%	73	53.4%
11歳	458	53.9%	67	64.2%
12歳	433	46.0%	69	44.9%
13歳	456	45.6%	60	53.3%
14歳	468	44.9%	87	39.1%
15歳	525	40.8%	75	45.3%
16歳	484	39.3%	65	55.4%
17歳	523	38.6%	80	37.5%
18歳	366	34.7%	57	36.8%
19歳	357	34.5%	60	45.0%
6-7歳	799	56.1%	117	59.0%
8-9歳	869	55.4%	133	51.1%
10-11歳	855	55.0%	140	58.6%
12-13歳	889	45.8%	129	48.8%
14-15歳	993	42.7%	162	42.0%
16-17歳	1007	38.9%	145	45.5%
18-19歳	723	34.6%	117	41.0%

付表 H37 子どもの健康意識：貧困状況別(6-19歳) 2007年(平成19年)

(n)	よい	まあよい	ふつう	あまりよくない	よくない	n/a	計
非貧困層	2378	1141	1754	172	26	236	5707
貧困層	369	171	317	26	3	66	952
二乗値	2747	1312	2071	198	29	302	6659
	19.7729 p値		0.0014 ***	n/a 抜くと		5.1328	0.2739
(%)	よい	まあよい	ふつう	あまりよくない	よくない	計	
非貧困層	43.5	20.9	32.1	3.1	0.5	100.0	
貧困層	41.6	19.3	35.8	2.9	0.3	100.0	

付表 H38 子どもの健康意識：所得 10 分位別 (6-19 歳) 2007 年(平成 19 年)

(n)	よい	まあよい	ふつう	あまりよくない	よくない	n/a	計
1	266	116	218	16	1	45	662
2	247	134	219	16	2	43	661
3	273	117	211	15	3	39	658
4	299	102	219	24	4	23	671
5	271	135	200	25	7	25	663
6	272	135	206	16	0	31	660
7	275	138	207	21	3	28	672
8	295	142	190	22	1	22	672
9	297	145	191	21	4	14	672
10	252	148	210	22	4	32	668
	2747	1312	2071	198	29	302	6659
	77.9476	0.0017 ***		n/a 抜くと	46.1939	0.11189 X	

付表 H39 子どもの健康意識：貧困状況別 (15-19 歳) 2007 年(平成 19 年)

(n)	よい	まあよい	ふつう	あまりよくない	よくない	n/a	計
非貧困層	611	426	810	94	11	79	2031
貧困層	93	51	135	10	2	31	322
	704	477	945	104	13	110	2353
二乗値	25.1021	p値	0.0001 ***		n/a 抜くと	2=4.7813p=0.3105	

(%)	よい	まあよい	ふつう	あまりよくない	よくない	計
非貧困層	31.3	21.8	41.5	4.8	0.6	100.0
貧困層	32.0	17.5	46.4	3.4	0.7	100.0

付表 H40 子どもの健康意識：所得 10 分位別 (15-19 歳) 2007 年(平成 19 年)

(n)	よい	まあよい	ふつう	あまりよくない	よくない	n/a	計
1	67	34	99	7	1	23	231
2	70	45	92	7	2	16	232
3	73	39	97	12	0	12	233
4	80	36	98	12	1	9	236
5	54	64	92	11	0	12	233
6	60	45	108	11	2	11	237
7	72	57	99	6	0	5	239
8	91	52	74	16	2	6	241
9	72	56	89	9	2	7	235
10	65	49	97	13	3	9	236
	704	477	945	104	13	110	2353
	78.0411	p=0.0016 ***		n/a 抜くと	52.1342	p=0.0400 **	

付表 H41 子どもの健康意識：貧困状況別 (6-10 歳) 2007 年(平成 19 年)

	よい	まあよい	ふつう	あまりよくない	よくない	n/a	計
非貧困層	1051	377	446	40	7	100	2021
貧困層	165	62	87	8	0	18	340
	1216	439	533	48	7	118	2361
二乗値	3.7543	p値	0.5853 X		n/a 抜くと	3.6905	p=0.4495

(%)	よい	まあよい	ふつう	あまりよくない	よくない	計
非貧困層	54.7	19.6	23.2	2.1	0.4	100.0
貧困層	51.2	19.3	27.0	2.5	0.0	100.0

付表 H42 子どもの健康意識：所得 10 分位別 (6-10 歳) 2007 年(平成 19 年)

(n)	よい	まあよい	ふつう	あまりよくない	よくない	n/a	計
1	117	43	61	5	0	11	237
2	113	49	50	5	0	16	233
3	120	45	52	2	1	19	239
4	118	38	64	5	2	10	237
5	108	47	62	9	3	8	237
6	132	36	53	2	1	10	234
7	116	49	51	4	0	11	231
8	125	50	47	6	0	12	240
9	132	43	49	8	0	6	238
10	135	39	44	2	0	15	235
	1216	439	533	48	7	118	2361
	55.5295 p=0.1351 ×			n/a 抜くと 52.134243.1p=0.1908 **			

付表 H43 子どもの健康意識：貧困状況別 (11-14 歳) 2007 年(平成 19 年)

	よい	まあよい	ふつう	あまりよくない	よくない	n/a	計
非貧困層	716	338	498	38	8	57	1655
貧困層	111	58	95	8	1	17	290
二乗値	827 6.1587 p値		593	46	9	74	1945
	0.2911 n/a 抜くと			2.2567 p=0.6887			
(%)	よい	まあよい	ふつう	あまりよくない	よくない	計	
非貧困層	44.8	21.2	31.2	2.4	0.5	100.0	
貧困層	40.7	21.2	34.8	2.9	0.4	100.0	

付表 H44 子どもの健康意識：所得 10 分位別 (11-14 歳) 2007 年(平成 19 年)

(n)	よい	まあよい	ふつう	あまりよくない	よくない	n/a	計
1	79	40	58	4	0	10	191
2	63	41	73	4	1	15	197
3	80	29	74	3	0	5	191
4	90	35	55	8	2	5	195
5	85	37	55	7	3	7	194
6	90	29	65	2	1	8	195
7	88	36	60	5	0	7	196
8	88	48	49	4	1	5	195
9	89	47	51	4	0	3	194
10	75	54	53	5	1	9	197
	827	396	593	46	9	74	1945
	64.8265 p=0.0280			n/a 抜くと 50.5357 p=0.0546 *			

付表 H45 子どもの健康意識：貧困状況別、年齢別 2007年(平成19年)

非貧困層(n)	よい	まあよい	ふつう	あまりよくない	よくない	n/a	計	n/aを除く貧困層と非貧困層の検定	
								二乗	p値
6歳	181	71	80	9	0	34	375	2.4063	0.4925
7歳	211	78	84	6	3	16	398	5.26	0.2616
8歳	207	80	94	6	1	22	410	1.2099	0.8765
9歳	230	75	92	7	1	16	421	4.004	0.4059
10歳	222	73	96	12	2	12	417	1.3204	0.8579
11歳	193	86	110	6	1	15	411	2.1043	0.7166
12歳	182	75	130	10	1	10	408	0.2746	0.9914
13歳	171	91	134	11	4	14	425	1.5228	0.8226
14歳	170	86	124	11	2	18	411	3.747	0.4413
15歳	156	108	168	16	2	12	462	1.1092	0.8928
16歳	132	87	165	15	3	11	413	2.0806	0.7209
17歳	130	90	169	24	2	23	438	9.8549	0.0429
18歳	95	86	156	20	0	17	374	1.1277	0.7704
19歳	98	55	152	19	4	16	344	0.73	0.9476
貧困層(n)	よい	まあよい	ふつう	あまりよくない	よくない	n/a	計		
6歳	26	12	17	3	0	4	62		
7歳	29	9	16	3	0	3	60		
8歳	38	11	13	1	0	5	68		
9歳	37	16	23	0	0	3	79		
10歳	35	14	18	1	0	3	71		
11歳	33	17	19	1	1	6	77		
12歳	35	15	27	2	0	1	80		
13歳	21	12	22	2	0	4	61		
14歳	22	14	27	3	0	6	72		
15歳	22	12	26	2	0	9	71		
16歳	26	12	34	2	0	10	84		
17歳	19	7	34	3	2	4	69		
18歳	14	12	21	1	0	4	52		
19歳	12	8	20	2	0	4	46		

年齢	「よくない」「あまりよくない」の割合				「よい」「まあよい」の割合			
	非貧困		貧困		非貧困		貧困	
	n	%	n	%	n	%	n	%
6歳	375	2.4	62	4.84	375	67.2	62	61.29
7歳	398	2.26	60	5	398	72.61	60	63.33
8歳	403	1.71	68	1.47	403	70	68	72.06
9歳	421	1.9	79	0	421	72.45	79	67.09
10歳	417	3.36	71	1.41	417	70.74	71	69.01
11歳	411	1.7	77	2.6	411	67.88	77	64.94
12歳	408	2.7	80	2.5	408	62.99	80	62.5
13歳	425	3.53	61	3.28	425	61.65	61	54.1
14歳	411	3.16	72	4.17	411	62.29	72	50
15歳	462	3.9	71	2.82	462	57.14	71	47.89
16歳	413	4.36	84	2.38	413	53.03	84	45.24
17歳	438	5.94	69	7.25	438	50.23	69	37.68
18歳	374	5.35	52	1.92	374	48.4	52	50
19歳	344	6.69	46	4.35	344	44.48	46	43.48
6-7歳	773	2.3	122	4.9	773	70.0	122	62.3
8-9歳	824	1.8	147	0.7	824	71.3	147	69.4
10-11歳	828	2.5	148	2.0	828	69.3	148	66.9
12-13歳	833	3.1	141	2.8	833	62.3	141	58.9
14-15歳	873	3.6	143	3.5	873	59.6	143	49.0
16-17歳	851	5.2	153	4.6	851	51.6	153	41.8
18-19歳	718	6.0	98	3.1	718	46.5	98	46.9

年齢	「よくない」「あまりよくない」の割合 (母数からn/aを除く)				「よい」「まあよい」の割合 (母数からn/aを除く)				n/aを除く(貧困層と 非貧困層)の検定	
	非貧困		貧困		非貧困		貧困		二乗	p値
	n	%	n	%	n	%	n	%		
6歳	341	2.6%	58	5.2%	341	73.9%	58	65.5%	1.7544	0.1853
7歳	382	2.4%	57	5.3%	382	75.7%	57	66.7%	2.1083	0.1465
8歳	388	1.8%	63	1.6%	388	74.0%	63	77.8%	0.4139	0.52
9歳	405	2.0%	76	0.0%	405	75.3%	76	69.7%	1.0438	0.3069
10歳	405	3.5%	68	1.5%	405	72.8%	68	72.1%	0.0179	0.8936
11歳	396	1.8%	71	2.8%	396	70.5%	71	70.4%	0	0.9957
12歳	398	2.8%	79	2.5%	398	64.6%	79	63.3%	0.0472	0.828
13歳	411	3.6%	57	3.5%	411	63.7%	57	57.9%	0.7358	0.391
14歳	393	3.3%	66	4.5%	393	65.1%	66	54.5%	2.7404	0.0978
15歳	450	4.0%	62	3.2%	450	58.7%	62	54.8%	0.3282	0.5667
16歳	402	4.5%	74	2.7%	402	54.5%	74	51.4%	0.2459	0.62
17歳	415	6.3%	65	7.7%	415	53.0%	65	40.0%	3.8084	0.051
18歳	357	5.6%	48	2.1%	357	50.7%	48	54.2%	0.2035	0.6519
19歳	328	7.0%	42	4.8%	328	46.6%	42	47.6%	0.0142	0.9053
6-7歳	723	2.5%	115	5.2%	723	74.8%	115	66.1%		
8-9歳	793	1.9%	139	0.7%	793	74.7%	139	73.4%		
10-11歳	801	2.6%	139	2.2%	801	71.7%	139	71.2%		
12-13歳	809	3.2%	136	2.9%	809	64.2%	136	61.0%		
14-15歳	843	3.7%	128	3.9%	843	61.7%	128	54.7%		
16-17歳	817	5.4%	139	5.0%	817	53.7%	139	46.0%		
18-19歳	685	6.3%	90	3.3%	685	48.8%	90	51.1%		

付表 H46 健康意識に関するロジスティック分析の推計結果

	平成19(2007)年 健康意識 = 「よい」「まあよい」				平成16(2004)年 健康意識 = 「よい」「まあよい」				平成13(2001)年 健康意識 = 「よい」「まあよい」			
	モデル1 推定値	モデル1 推定値	モデル3 推定値	モデル4 推定値	モデル1 推定値	モデル1 推定値	モデル3 推定値	モデル4 推定値	モデル1 推定値	モデル1 推定値	モデル3 推定値	モデル4 推定値
性別	-0.086	-0.0918 *	-0.0867	-0.0859	-0.0856 *	-0.085 *	-0.0856 *	-0.0853 *	-0.0722 *	-0.0733 *	-0.075 *	-0.0716 *
年齢	-0.103 ***	-0.1055 ***	-0.1067 ***	-0.1035 ***	-0.0731 ***	-0.073 ***	-0.0741 ***	-0.076 ***	-0.0759 ***	-0.0769 ***	-0.078 ***	-0.0758 ***
貧困	-0.169 **				0.027				0.019			
等価世帯所得		0.00006 ***				-1E-05				0.000024 **		
所得10分位 1			-0.1889				0.2349 **				0.0113	
2			-0.1965 *				0.1517				-0.1693 *	
3			-0.217 *				0.055				-0.0852	
4			-0.2132				0.1837				-0.0797	
5			-0.1829				0.1105				-0.1262	
6			-0.0763				0.2096 *				-0.1008	
7			-0.0905				0.2598 **				-0.0303	
8			0.1106				0.4626 ***				0.1353	
9			0.1442				0.2163 *				0.0667	
貧困X(6-9歳)				-0.2621 *				-0.1276				-0.0447
貧困X(10-14歳)				-0.0914				0.0363				0.1035
貧困X(15-19歳)				-0.1874				0.1124				-0.0164
切片	2.0237 ***	1.8846 ***	2.1424 ***	2.0336 ***	1.7124 ***	1.7515 ***	1.5415 ***	1.7496 ***	1.6075 ***	1.5529 ***	1.6794 ***	1.606 ***
n	8084	8076.91	8066.03	8083.09	8961.12	8960.3	8066.03	8959.53	14674.4	14669.13	14654.59	14672.89
-2 Log L			6357			7079				11300		
	平成10(1998)年 健康意識 = 「よい」「まあよい」				平成7(1995)年 健康意識 = 「よい」「まあよい」							
	モデル1 推定値	モデル1 推定値	モデル3 推定値	モデル4 推定値	モデル1 推定値	モデル1 推定値	モデル3 推定値	モデル4 推定値				
性別	-0.054	-0.0548	-0.0533	-0.0536	-0.0894 **	-0.091 **	-0.0915 ***	-0.0885 **				
年齢	-0.063 ***	-0.0633 ***	-0.0629 ***	-0.0655 ***	-0.0581 ***	-0.059 ***	-0.0615 ***	-0.0613 ***				
貧困	-0.05				-0.0317							
等価世帯所得		1.2E-05				4E-05 ***						
所得10分位 1			-0.2797 ***				-0.2167 ***					
2			-0.0833				-0.2852 ***					
3			-0.1876 **				-0.1434 *					
4			-0.247 ***				-0.3193 ***					
5			-0.1021				-0.3289 ***					
6			-0.1227				-0.2461 ***					
7			-0.1824 **				-0.1231					
8			-0.1366				-0.1123					
9			-0.2786 ***				0.0213					
貧困X(6-9歳)				-0.2022 *				-0.1227				
貧困X(10-14歳)				-0.0329				-0.1303				
貧困X(15-19歳)				0.0189				0.0932				
切片	1.4669 ***	1.4302 ***	1.6256 ***	1.5041 ***	1.7348 ***	1.6258 ***	1.9551 ***	1.775 ***				
n	15729	15728	15709.2	15726.4	18755.5	18739	18711.5	18751				
-2 Log L			12142			15468						

付表 H47 子どもの自覚症状の有無：貧困状況別(0-19歳) 1995年(平成7年)

(n)	ない	ある	n/a	計
非貧困層	14955	3457		18412
貧困層	2189	470		2659
	17144	3927	0	21071
二乗値	19.7729	p値	1.854	0.1733

(%)	ない	ある	計
非貧困層	81.2	18.8	100.0
貧困層	82.3	17.7	100.0

付表 H48 子どもの自覚症状の有無：所得10分位別(0-19歳) 1995年(平成7年)

(n)	ない	ある	n/a	計
1	1711	396	45	2152
2	1761	346	43	2150
3	1683	424	39	2146
4	1702	405	23	2130
5	1691	416	25	2132
6	1709	398	31	2138
7	1698	409	28	2135
8	1714	393	22	2129
9	1735	372	14	2121
10	1740	368	32	2140
	17144	3927	302	21373

*** n/a 抜くと 46.1939 0.0609 *

付表 H49 子どもの自覚症状の有無：貧困状況別、年齢別 1995年(平成7年)

非貧困層(n)	ない	ある	n/a	計	n/aを除く貧困層と非貧困層の検定	
					二乗	p値
0歳	516	135		651	0.0677	0.7947
1歳	567	230		797	0.9449	0.331
2歳	570	209		779	1.0067	0.3157
3歳	589	203		792	1.0465	0.3063
4歳	596	215		811	0.2323	0.6299
5歳	637	152		789	0.5573	0.5036
6歳	707	189		896	0.0368	0.8499
7歳	681	139		820	0.505	0.4773
8歳	746	126		872	0.2975	0.5854
9歳	313	90		403	5.8745	0.0154
10歳	790	141		931	2.1427	0.1433
11歳	880	167		1047	4.7607	0.0291
12歳	836	158		994	1.186	0.2761
13歳	857	154		1011	2.1632	0.1413
14歳	865	186		1051	0.0182	0.8926
15歳	851	164		1015	0.4423	0.506
16歳	936	186		1122	1.7924	0.1806
17歳	926	213		1139	0.0768	0.7816
18歳	790	165		955	0.2781	0.598
19歳	782	164		946	0.0001	0.9914
貧困層(n)	ない	ある	n/a	計		
0歳	74	18		92		
1歳	78	25		103		
2歳	93	27		120		
3歳	86	23		109		
4歳	72	23		95		
5歳	109	22		131		
6歳	94	24		118		
7歳	96	16		112		
8歳	119	23		142		
9歳	70	8		78		
10歳	103	26		129		
11歳	124	12		136		
12歳	121	17		138		
13歳	116	29		145		
14歳	120	25		145		
15歳	123	20		143		
16歳	104	28		132		
17歳	127	31		158		
18歳	161	30		191		
19歳	157	33		190		

年齢	「あり」の割合(母数からn/aを除く)			
	非貧困		貧困	
	n	%	n	%
0歳	651	20.7%	92	19.6%
1歳	797	28.9%	103	24.3%
2歳	779	26.8%	120	22.5%
3歳	792	25.6%	109	21.1%
4歳	811	26.5%	95	24.2%
5歳	789	19.3%	131	16.8%
6歳	896	21.1%	118	20.3%
7歳	820	17.0%	112	14.3%
8歳	872	14.4%	142	16.2%
9歳	403	22.3%	78	10.3%
10歳	931	15.1%	129	20.2%
11歳	1047	16.0%	136	8.8%
12歳	994	15.9%	138	12.3%
13歳	1011	15.2%	145	20.0%
14歳	1051	17.7%	145	17.2%
15歳	1015	16.2%	143	14.0%
16歳	1122	16.6%	132	21.2%
17歳	1139	18.7%	158	19.6%
18歳	955	17.3%	191	15.7%
19歳	946	17.3%	190	17.4%
0-1歳	1448	25.2%	195	22.1%
2-3歳	1571	26.2%	229	21.8%
4-5歳	1600	22.9%	226	19.9%
6-7歳	1716	19.1%	230	17.4%
8-9歳	1275	16.9%	220	14.1%
10-11歳	1978	15.6%	265	14.3%
12-13歳	2005	15.6%	283	16.3%
14-15歳	2066	16.9%	288	15.6%
16-17歳	2261	17.6%	290	20.3%
18-19歳	1901	17.3%	381	16.5%

付表 H50 子どもの自覚症状の有無：貧困状況別（0-19歳）1998年(平成10年)

(n)	ない	ある	n/a	計
非貧困層	11515	2789		14304
貧困層	1921	428		2349
	13436	3217	0	16653
二乗値	2.1128 p値		0.1461	
(%)	ない	ある	計	
非貧困層	80.5	19.5	100.0	
貧困層	81.8	18.2	100.0	

付表 H51 子どもの自覚症状の有無：所得10分位別（0-19歳）1998年(平成10年)

(n)	ない	ある	n/a	計
1	1353	313		1666
2	1349	315		1664
3	1350	315		1665
4	1296	370		1666
5	1339	326		1665
6	1338	327		1665
7	1345	321		1666
8	1356	309		1665
9	1334	331		1665
10	1376	290		1666
	13436	3217	0	16653
n/a 抜くと	14.6079	0.1023		

付表 H52 子どもの自覚症状の有無：貧困状況別、年齢別 1998年(平成10年)

非貧困層(n)	ない	ある	n/a	計	n/aを除く貧困層と 非貧困層の検定	
					二乗	p値
0歳	419	83		502	0.9096	0.3402
1歳	446	151		597	0.5555	0.4561
2歳	448	145		593	1.7871	0.1813
3歳	425	158		583	0.9177	0.3381
4歳	453	174		627	3.4329	0.0639
5歳	494	133		627	0.0763	0.7824
6歳	542	119		661	2.2799	0.1311
7歳	547	138		685	0.3991	0.5276
8歳	578	129		707	1.6144	0.2039
9歳	622	142		764	0.8321	0.3617
10歳	601	114		715	0.0984	0.7538
11歳	659	138		797	4.4158	0.0356
12歳	636	134		770	1.5741	0.2096
13歳	639	140		779	0.1592	0.6899
14歳	677	163		840	0.6053	0.4366
15歳	684	146		830	0.2549	0.6136
16歳	708	177		885	0.647	0.4212
17歳	699	148		847	2.5449	0.1107
18歳	600	135		735	0.2129	0.6445
19歳	638	122		760	1.9888	0.1585
貧困層(n)	ない	ある	n/a	計		
0歳	77	11		88		
1歳	77	31		108		
2歳	88	20		108		
3歳	82	24		106		
4歳	88	21		109		
5歳	80	20		100		
6歳	89	28		117		
7歳	98	21		119		
8歳	92	14		106		
9歳	96	17		113		
10歳	97	20		117		
11歳	104	11		115		
12歳	91	13		104		
13歳	95	23		118		
14歳	97	19		116		
15歳	95	23		118		
16歳	93	28		121		
17歳	100	13		113		
18歳	116	29		145		
19歳	166	42		208		

年齢	「あり」の割合(母数からn/aを除く)			
	非貧困		貧困	
	n	%	n	%
0歳	502	16.5%	88	12.5%
1歳	597	25.3%	108	28.7%
2歳	593	24.5%	108	18.5%
3歳	583	27.1%	106	22.6%
4歳	627	27.8%	109	19.3%
5歳	627	21.2%	100	20.0%
6歳	661	18.0%	117	23.9%
7歳	685	20.1%	119	17.6%
8歳	707	18.2%	106	13.2%
9歳	764	18.6%	113	15.0%
10歳	715	15.9%	117	17.1%
11歳	797	17.3%	115	9.6%
12歳	770	17.4%	104	12.5%
13歳	779	18.0%	118	19.5%
14歳	840	19.4%	116	16.4%
15歳	830	17.6%	118	19.5%
16歳	885	20.0%	121	23.1%
17歳	847	17.5%	113	11.5%
18歳	735	18.4%	145	20.0%
19歳	760	16.1%	208	20.2%
0-1歳	1099	21.3%	196	21.4%
2-3歳	1176	25.8%	214	20.6%
4-5歳	1254	24.5%	209	19.6%
6-7歳	1346	19.1%	236	20.8%
8-9歳	1471	18.4%	219	14.2%
10-11歳	1512	16.7%	232	13.4%
12-13歳	1549	17.7%	222	16.2%
14-15歳	1670	18.5%	234	17.9%
16-17歳	1732	18.8%	234	17.5%
18-19歳	1495	17.2%	353	20.1%

付表 H53 子どもの自覚症状の有無：貧困状況別（0-19歳）2001年(平成13年)

(n)	ない	ある	n/a	計
非貧困層	10460	3122		13582
貧困層	1857	541		2398
	12317	3663	0	15980
二乗値	0.2092 p値		0.6474	0.1733
(%)	ない	ある	計	
非貧困層	77.0	23.0	100.0	
貧困層	77.4	22.6	100.0	

付表 H54 子どもの自覚症状の有無：所得 10 分位別(0-19 歳) 2001 年(平成 13 年)

(n)	ない	ある	n/a	計
1	1253	344		1597
2	1209	389		1598
3	1200	398		1598
4	1220	378		1598
5	1233	365		1598
6	1248	350		1598
7	1251	347		1598
8	1210	388		1598
9	1273	325		1598
10	1220	379		1599
	12317	3663	0	15980

*** n/a 抜くと 18.1216 0.0338 *

付表 H55 子どもの自覚症状の有無：所得 10 分位別、年齢別 2001 年(平成 13 年)

非貧困層(n)	ない	ある	n/a	計	n/aを除く貧困層と 非貧困層の検定	
					二乗	p値
0歳	344	118		462	0.0982	0.754
1歳	361	212		573	1.3202	0.2506
2歳	432	162		594	6.1995	0.0128
3歳	421	182		603	1.1853	0.2763
4歳	460	192		652	0.0093	0.9232
5歳	432	157		589	0.4848	0.4866
6歳	524	154		678	2.0729	0.1499
7歳	498	159		657	1.03	0.3102
8歳	546	156		702	0.1059	0.7448
9歳	559	137		696	0.9298	0.3349
10歳	559	141		700	0.1089	0.7413
11歳	553	149		702	0.0011	0.9733
12歳	621	145		766	0.0421	0.8375
13歳	623	145		768	1.0487	0.3058
14歳	598	178		776	0.0476	0.8274
15歳	607	177		784	0.7451	0.388
16歳	936	186		1122	1.7924	0.1806
17歳	660	181		841	0.6136	0.4736
18歳	520	121		641	0.6082	0.4355
19歳	472	101		573	3.1258	0.0771
貧困層(n)	ない	ある	n/a	計		
0歳	85	27		112		
1歳	63	28		91		
2歳	75	47		122		
3歳	81	27		108		
4歳	75	32		107		
5歳	80	34		114		
6歳	84	34		118		
7歳	100	25		125		
8歳	102	27		129		
9歳	105	20		125		
10歳	99	27		126		
11歳	101	27		128		
12歳	86	19		105		
13歳	117	21		138		
14歳	92	26		118		
15歳	86	20		106		
16歳	104	28		132		
17歳	96	22		118		
18歳	120	23		143		
19歳	96	31		127		

年齢	「あり」の割合(母数からn/aを除く)			
	非貧困		貧困	
	n	%	n	%
0歳	462	25.5%	112	24.1%
1歳	573	37.0%	91	30.8%
2歳	594	27.3%	122	38.5%
3歳	603	30.2%	108	25.0%
4歳	652	29.4%	107	29.9%
5歳	589	26.7%	114	29.8%
6歳	678	22.7%	118	28.8%
7歳	657	24.2%	125	20.0%
8歳	702	22.2%	129	20.9%
9歳	696	19.7%	125	16.0%
10歳	700	20.1%	126	21.4%
11歳	702	21.2%	128	21.1%
12歳	766	18.9%	105	18.1%
13歳	768	18.9%	138	15.2%
14歳	776	22.9%	118	22.0%
15歳	784	22.6%	106	18.9%
16歳	1122	16.6%	132	21.2%
17歳	841	21.5%	118	18.6%
18歳	641	18.9%	143	16.1%
19歳	573	17.6%	127	24.4%
0-1歳	1035	31.9%	203	27.1%
2-3歳	1197	28.7%	230	32.2%
4-5歳	1241	28.1%	221	29.9%
6-7歳	1335	23.4%	243	24.3%
8-9歳	1398	21.0%	254	18.5%
10-11歳	1402	20.7%	254	21.3%
12-13歳	1534	18.9%	243	16.5%
14-15歳	1560	22.8%	224	20.5%
16-17歳	1963	18.7%	250	20.0%
18-19歳	1214	18.3%	270	20.0%

付表 H56 子どもの自覚症状の有無：貧困状況別(0-19歳) 2004年(平成16年)

(n)	ない	ある	n/a	計
非貧困層	6570	2024		8594
貧困層	1104	304		1408
	7674	2328	0	10002
二乗値	2.6036 p値		0.1066	

(%)	ない	ある	計
非貧困層	76.4	23.6	100.0
貧困層	78.4	21.6	100.0

付表 H57 子どもの自覚症状の有無：所得10分位別(0-19歳) 2004年(平成16年)

(n)	ない	ある	n/a	計
1	778	222		1000
2	755	245		1000
3	759	241		1000
4	762	238		1000
5	767	233		1000
6	765	236		1001
7	749	251		1000
8	778	222		1000
9	785	215		1000
10	776	225		1001
	7674	2328	0	10002
n/a 抜くと	6.7071	0.6676		

付表 H58 子どもの自覚症状の有無：貧困状況別、年齢別 2004年(平成16年)

非貧困層(n)	ない	ある	n/a	計	n/aを除く貧困層と 非貧困層の検定	
					二乗	p値
0歳	223	62		285	1.4329	0.2313
1歳	217	121		338	0.692	0.4055
2歳	274	105		379	0.0088	0.9254
3歳	277	129		406	0.5409	0.4662
4歳	317	109		426	1.1414	0.2854
5歳	303	129		432	0.0589	0.8082
6歳	343	104		447	0.2685	0.6044
7歳	348	108		456	0.0036	0.9521
8歳	346	104		450	0.0048	0.9449
9歳	340	97		437	0.7197	0.3963
10歳	326	80		406	1.4626	0.2265
11歳	376	94		470	2.7708	0.096
12歳	351	88		439	0.3222	0.5703
13歳	345	102		447	0.7108	0.3992
14歳	382	102		484	0.0001	0.9937
15歳	421	113		534	0.0338	0.8542
16歳	390	102		492	0.0978	0.7545
17歳	418	111		529	0.4134	0.5203
18歳	301	74		375	0.4451	0.5047
19歳	272	90		362	6.4689	0.011
貧困層(n)	ない	ある	n/a	計		
0歳	56	10		66		
1歳	60	27		87		
2歳	43	16		59		
3歳	60	23		83		
4歳	45	21		66		
5歳	43	17		60		
6歳	60	21		81		
7歳	46	14		60		
8歳	51	15		66		
9歳	56	12		68		
10歳	63	10		73		
11歳	61	8		69		
12歳	58	12		70		
13歳	50	11		61		
14歳	71	19		90		
15歳	60	17		77		
16歳	52	15		67		
17歳	63	20		83		
18歳	52	10		62		
19歳	54	6		60		

年齢	「あり」の割合(母数からn/aを除く)			
	非貧困		貧困	
	n	%	n	%
0歳	285	21.8%	66	15.2%
1歳	338	35.8%	87	31.0%
2歳	379	27.7%	59	27.1%
3歳	406	31.8%	83	27.7%
4歳	426	25.6%	66	31.8%
5歳	432	29.9%	60	28.3%
6歳	447	23.3%	81	25.9%
7歳	456	23.7%	60	23.3%
8歳	450	23.1%	66	22.7%
9歳	437	22.2%	68	17.6%
10歳	406	19.7%	73	13.7%
11歳	470	20.0%	69	11.6%
12歳	439	20.0%	70	17.1%
13歳	447	22.8%	61	18.0%
14歳	484	21.1%	90	21.1%
15歳	534	21.2%	77	22.1%
16歳	492	20.7%	67	22.4%
17歳	529	21.0%	83	24.1%
18歳	375	19.7%	62	16.1%
19歳	362	24.9%	60	10.0%
0-1歳	623	29.4%	153	24.2%
2-3歳	785	29.8%	142	27.5%
4-5歳	858	27.7%	126	30.2%
6-7歳	903	23.5%	141	24.8%
8-9歳	887	22.7%	134	20.1%
10-11歳	876	19.9%	142	12.7%
12-13歳	886	21.4%	131	17.6%
14-15歳	1018	21.1%	167	21.6%
16-17歳	1021	20.9%	150	23.3%
18-19歳	737	22.3%	122	13.1%

付表 H59 子どもの自覚症状の有無：貧困状況別(0-19歳) 2007年(平成19年)

(n)	ない	ある	n/a	計	
非貧困層	5732	1902		7634	
貧困層	989	276		1265	
	6721	2178	0	8899	
二乗値	19.7729 p値		5.6297	0.0177	**

(%)	ない	ある	計
非貧困層	75.1	24.9	100.0
貧困層	78.2	21.8	100.0

付表 H60 子どもの自覚症状の有無：所得10分位別(0-19歳) 2007年(平成19年)

(n)	ない	ある	n/a	計
1	706	183		889
2	672	218		890
3	676	214		890
4	688	202		890
5	653	237		890
6	643	247		890
7	680	210		890
8	666	224		890
9	667	223		890
10	670	220		890
	6721	2178		8899
二乗値	46.1939 p=0.11189			

付表 H61 子どもの自覚症状の有無：貧困状況別、年齢別 2007年(平成19年)

非貧困層(n)	ない	ある	n/a	計	n/aを除く貧困層と 非貧困層の検定	
					二乗	p値
0歳	218	70	10	298	2.7753	0.0957
1歳	211	118	9	338	3.0178	0.0824
2歳	244	103	10	357	0.13	0.7184
3歳	234	99	10	343	1.4545	0.2278
4歳	271	116	13	400	0.0623	0.8028
5歳	287	94	6	387	0.5045	0.4777
6歳	303	98	10	411	0.6034	0.4373
7歳	293	92	13	398	0.3723	0.5417
8歳	299	98	13	410	1.1926	0.2748
9歳	313	90	18	421	5.8745	0.0154
10歳	313	90	14	417	0.4211	0.5164
11歳	295	102	14	411	4.0102	0.0452
12歳	317	82	9	408	0.7755	0.3785
13歳	322	94	9	425	0.5939	0.4409
14歳	305	94	12	411	0.0174	0.895
15歳	354	94	14	462	0.2284	0.6327
16歳	298	103	12	413	0.7955	0.3724
17歳	315	108	15	438	0.3148	0.5747
18歳	281	80	13	374	0.5376	0.4634
19歳	259	77	8	344	0.714	0.3981
貧困層(n)	ない	ある	n/a	計		
0歳	35	5	3	43		
1歳	44	14	2	60		
2歳	45	17	1	63		
3歳	46	13	0	59		
4歳	38	15	2	55		
5歳	47	19	1	67		
6歳	44	18	2	64		
7歳	42	16	2	60		
8歳	53	12	3	68		
9歳	70	8	1	79		
10歳	56	13	2	71		
11歳	63	11	3	77		
12歳	67	13	0	80		
13歳	43	16	2	61		
14歳	53	17	2	72		
15歳	52	16	3	71		
16歳	64	17	3	84		
17歳	47	19	3	69		
18歳	42	9	1	52		
19歳	38	8	0	46		

年齢	「あり」の割合(母数からn/aを除く)				
	非貧困		貧困		
	n	%	n	%	
0歳	288	24.3%	40	12.5%	
1歳	329	35.9%	58	24.1%	
2歳	347	29.7%	62	27.4%	
3歳	333	29.7%	59	22.0%	
4歳	387	30.0%	53	28.3%	
5歳	381	24.7%	66	28.8%	
6歳	401	24.4%	62	29.0%	
7歳	385	23.9%	58	27.6%	
8歳	397	24.7%	65	18.5%	
9歳	403	22.3%	78	10.3%	
10歳	403	22.3%	69	18.8%	
11歳	397	25.7%	74	14.9%	
12歳	399	20.6%	80	16.3%	
13歳	416	22.6%	59	27.1%	
14歳	399	23.6%	70	24.3%	
15歳	448	21.0%	68	23.5%	
16歳	401	25.7%	81	21.0%	
17歳	423	25.5%	66	28.8%	
18歳	361	22.2%	51	17.6%	
19歳	336	22.9%	46	17.4%	
0-1歳	617	30.5%	98	19.4%	
2-3歳	680	29.7%	121	24.8%	
4-5歳	768	27.3%	119	28.6%	
6-7歳	786	24.2%	120	28.3%	
8-9歳	800	23.5%	143	14.0%	
10-11歳	800	24.0%	143	16.8%	
12-13歳	815	21.6%	139	20.9%	
14-15歳	847	22.2%	138	23.9%	
16-17歳	824	25.6%	147	24.5%	
18-19歳	697	22.5%	97	17.5%	

付表 H62 自覚症状の有無に関するロジスティック分析の推計結果

	平成19(2007)年 自覚症状 = 「あり」			平成16(2004)年 自覚症状 = 「あり」			平成13(2001)年 自覚症状 = 「あり」		
	モデル1 推定値	モデル1 推定値	モデル3 推定値	モデル1 推定値	モデル1 推定値	モデル3 推定値	モデル1 推定値	モデル1 推定値	モデル3 推定値
性別(男児 = 1)	-0.052	-0.0493	-0.0516	0.0429	0.0414	0.0423	0.00806	0.00803	0.00852
年齢	-0.019 ***	-0.0201 ***	-0.0194 ***	-0.0277 ***	-0.0276 ***	-0.0272 ***	-0.0364 ***	-0.0368 ***	-0.0369 ***
貧困	-0.1751 **			-0.1265 *			-0.0322		
等価世帯所得		0.000031 **			3.08E-06			0.000011	
所得10分位			-0.2673 **			-0.0677			-0.2006 **
1			-0.0451			0.047			-0.0593
2			-0.0862			0.0208			-0.0463
3			-0.1587			0.0023			-0.1171
4			0.0491			-0.0143			-0.151 *
5			0.1148			0.0152			-0.1846 **
6			-0.088			0.1149			-0.1794 **
7			0.0123			-0.0281			-0.00179
8			0.0182			-0.0563			-0.2113 **
9									
切片	-0.8932 ***	-0.9898 ***	-0.8709 ***	-0.9309 ***	-0.9569 ***	-0.9575 ***	-0.859 ***	-0.8901 ***	-0.7463 ***
n		8899		10002			15980		
-2 Log L	9879.171	9881.355	9867.481	10807.76	10811.061	10806.68	17088.297	17087.532	17071.76
	平成10(1998)年 健康意識 = 「よい」「まあよい」			平成7(1995)年 自覚症状 = 「あり」					
	モデル1 推定値	モデル1 推定値	モデル3 推定値	モデル1 推定値	モデル1 推定値	モデル3 推定値			
性別(男児 = 1)	0.0107	0.0103	0.00952	-0.00289	-0.00328	-0.00384			
年齢	-0.0202 ***	-0.0198 ***	-0.0195 ***	-0.0297 ***	-0.0298 ***	-0.0297 ***			
貧困	-0.084			-0.0655					
等価世帯所得		-0.00001			2.39E-06				
所得10分位			0.0625			0.0534			
1			0.058			-0.1439 *			
2			0.0455			0.0862			
3			0.2463 ***			-0.0342			
4			0.0921			0.0667			
5			0.1104			0.0342			
6			0.0956			0.0883			
7			0.0635			0.0687			
8			0.159 *			-0.00164			
9									
切片	-1.2211 ***	-1.2058 ***	-1.3335 ***	-1.1696 ***	-1.1833 ***	-1.2071 ***			
n		16553		21071					
-2 Log L	16310.52	16311.7	16301.49	20174.68		20163.24			

付表 H63 子どもの治療方法(自覚症状がある子のみ):貧困状況別(0-19歳合計) 1995年(平成7年)

(n)	複数回答					n
	通院	あんま等	売薬	それ以外の治療	治療していない	
非貧困層	1706	55	596	74	805	3457
貧困層	240	6	82	5	112	470
	1946	61	678	79	917	3927
二乗値(p値) 0.4866(0.4854) 0.2674(0.6051) 0.0123(0.9115) 2.4335(0.1188) 0.0683(0.7938)						
(%)	通院	あんま等	売薬	それ以外の治療	治療していない	
非貧困層	49.3	1.6	17.2	2.1	23.3	
貧困層	51.1	1.3	17.4	1.1	23.8	

付表 H64 子どもの治療方法(自覚症状がある子のみ):所得10分位別(0-19歳合計) 1995年(平成7年)

(n)	通院	あんま等	売薬	それ以外の治療	治療していない	n
1	201	5	67	5	97	396
2	159	3	67	7	83	346
3	235	6	68	7	90	424
4	201	7	70	8	90	405
5	205	8	73	5	98	416
6	206	6	55	7	93	398
7	214	4	69	12	82	409
8	175	7	83	9	96	393
9	186	3	59	12	88	372
10	164	12	67	7	100	368
	1946	61	678	79	917	3927
二乗値(p値) 17.5733(0.0405) 11.1882(0.2630) 9.7542(0.3707) 7.6466(0.5701) 7.5060(0.5846)						

付表 H65 子どもの治療方法(自覚症状がある子のみ):貧困状況別、年齢層別 1995年(平成7年)

非貧困層(n)	通院	あんま等	売薬	それ以外の治療	治療していない	n	n/aを除く貧困層と非貧困層の検定	
							二乗	p値
0-4歳	651	1	121	19	149	992	2.4063	0.4925
5-9歳	451	3	121	14	125	767	4.6682	0.0307
10-14歳	345	18	141	18	222	806	1.2099	0.8765
15-19歳	259	33	213	23	309	892	4.004	0.4059
貧困層(n)	通院	あんま等	売薬	それ以外の治療	治療していない	n		
0-4歳	80	0	19	0	11	116		
5-9歳	72	0	16	2	11	103		
10-14歳	43	2	18	1	34	109		
15-19歳	45	4	29	2	56	142		
二乗検定で有意								
年齢	「通院」の割合				「治療なし」の割合			
	非貧困		貧困		非貧困		貧困	
	n	%	n	%	n	%	n	%
0-4歳	992	65.6%	116	69.0%	992	15.0%	116	9.5%
5-9歳	767	58.8%	103	69.9%	767	16.3%	103	10.7%
10-14歳	806	42.8%	109	39.4%	806	27.5%	109	31.2%
15-19歳	892	29.0%	142	31.7%	892	34.6%	142	39.4%

付表 H66 子どもの治療方法(自覚症状がある子のみ): 貧困状況別(0-19歳合計) 1998年(平成10年)

(n)	複数回答					n
	通院	あんま等	売薬	それ以外の治療	治療していない	
非貧困層	1395	38	519	74	678	2789
貧困層	217	4	73	17	119	428
	1612	42	592	91	797	3217
二乗値(p値)	0.0692(0.7924)	0.5273(0.4677)	0.5958(0.4402)	2.3474(0.1255)	2.4305(0.1190)	
(%)	通院	あんま等	売薬	それ以外の治療	治療していない	
非貧困層	50.0	1.4	18.6	2.7	24.3	
貧困層	50.7	0.9	17.1	4.0	27.8	

付表 H67 子どもの治療方法(自覚症状がある子のみ): 所得10分位別(0-19歳合計)1998年(平成10年)

(n)	通院	あんま等	売薬	それ以外の治療	治療していない	n
1	162	4	57	11	82	313
2	150	2	52	10	87	315
3	167	1	56	4	65	315
4	210	8	57	9	83	370
5	161	5	60	9	77	326
6	177	1	72	7	65	327
7	158	4	57	12	85	321
8	142	6	63	9	79	309
9	148	7	61	6	97	331
10	137	4	57	14	77	290
	1612	42	592	91	797	3217
二乗値(p値)	17.9511(0.0357)	10.9374(0.2800)	7.1069(0.6260)	10.6700(0.2990)	14.8759(0.0944)	

付表 H68 子どもの治療方法(自覚症状がある子のみ): 貧困状況別、年齢層別 1998年(平成10年)

非貧困層(n)	通院	あんま等	売薬	それ以外の治療	治療していない	n	n/aを除く貧困層と非貧困層の検定	
							二乗	p値
0-4歳	467	4	80	16	118	711	2.9633	0.0857
5-9歳	405	2	114	19	104	661	4.4802	0.0343
10-14歳	302	15	147	17	183	689		
15-19歳	221	17	178	22	273	728	2.8352	0.0922
貧困層(n)	通院	あんま等	売薬	それ以外の治療	治療していない	n		
0-4歳	70	1	11	2	25	107		
5-9歳	65	0	16	7	11	100		
10-14歳	39	2	17	4	22	86		
15-19歳	43	1	29	4	61	135		
二乗検定で有意								
年齢	「通院」の割合				「治療なし」の割合			
	非貧困		貧困		非貧困		貧困	
	n	%	n	%	n	%	n	%
0-4歳	711	65.7%	107	65.4%	711	16.6%	107	23.4%
5-9歳	661	61.3%	100	65.0%	661	15.7%	100	11.0%
10-14歳	689	43.8%	86	45.3%	689	26.6%	86	25.6%
15-19歳	728	30.4%	135	31.9%	728	37.5%	135	45.2%

付表 H69 子どもの治療方法(自覚症状がある子のみ):貧困状況別(0-19歳合計)2001年(平成13年)

(n)	複数回答					n
	通院	あんま等	売薬	それ以外の治療	治療していない	
非貧困層	1589	64	497	76	757	3122
貧困層	266	4	101	10	116	541
	1855	68	598	86	873	3663
二乗値(p値)	0.5512(0.4578)	4.3471(0.0371)	2.5524(0.1101)	0.6904(0.4060)	1.9993(0.1574)	
(%)	通院	あんま等	売薬	それ以外の治療	治療していない	
非貧困層	50.9	2.0	15.9	2.4	24.2	
貧困層	49.2	0.7	18.7	1.8	21.4	

付表 H70 子どもの治療方法(自覚症状がある子のみ):所得10分位別(0-19歳合計)2001年(平成13年)

(n)	通院	あんま等	売薬	それ以外の治療	治療していない	n
1	161	3	61	3	82	344
2	203	4	74	9	75	389
3	211	7	58	8	96	398
4	205	1	57	7	86	378
5	203	6	55	4	80	365
6	182	4	56	7	85	350
7	168	12	67	15	79	347
8	186	11	56	10	105	388
9	169	9	59	13	68	325
10	167	11	55	10	117	379
	1855	68	598	86	873	3663
二乗値(p値)	17.7430(0.0383)	20.3289(0.0160)	9.3303(0.4074)	16.5547(0.0562)	19.7933(0.0193)	

付表 H71 子どもの治療方法(自覚症状がある子のみ):所得10分位別、年齢層別 2001年(平成13年)

							n/aを除く貧困層と非貧困層の検定	
非貧困層(n)	通院	あんま等	売薬	それ以外の治療	治療していない	n	二乗	p値
0-4歳	588	2	93	16	148	866	2.4063	0.4925
5-9歳	447	3	123	25	125	763	5.26	0.2616
10-14歳	331	18	135	17	214	758	1.2099	0.8765
15-19歳	223	41	146	18	270	735	4.004	0.4059
貧困層(n)	通院	あんま等	売薬	それ以外の治療	治療していない	n		
0-4歳	97	1	22	3	22	161		
5-9歳	77	1	28	2	26	140		
10-14歳	59	2	16	4	42	120		
15-19歳	33	0	35	1	42	120		
二乗検定で有意								
年齢	「通院」の割合				「治療なし」の割合			
	非貧困		貧困		非貧困		貧困	
	n	%	n	%	n	%	n	%
0-4歳	866	67.9%	161	60.2%	866	17.1%	161	13.7%
5-9歳	763	58.6%	140	55.0%	763	16.4%	140	18.6%
10-14歳	758	43.7%	120	49.2%	758	28.2%	120	35.0%
15-19歳	735	30.3%	120	27.5%	735	36.7%	120	35.0%

1589 3122 0.50896861
266 541 0.49168207

付表 H72 子どもの治療方法(自覚症状がある子のみ): 貧困状況別(0-19歳合計) 2004年(平成16年)

(n)	通院	あんま等	複数回答			治療していない	n
			売薬	それ以外の治療			
非貧困層	1065	46	390	42	473	2024	
貧困層	163	3	54	8	68	304	
	1228	49	444	50	541	2328	
二乗値(p値) 0.1060(0.7447) 2.1210(0.1453) 2.5524(0.1101) 0.3894(0.5326) 0.1485(0.700)							
(%)	通院	あんま等	売薬	それ以外の治療	治療していない		
非貧困層	52.6	2.3	19.3	2.1	23.4		
貧困層	53.6	1.0	17.8	2.6	22.4		

付表 H73 子どもの治療方法(自覚症状がある子のみ): 所得10分位別(0-19歳合計) 2004年(平成16年)

(n)	通院	あんま等	売薬	それ以外の治療	治療していない	n
1	114	3	37	5	50	222
2	131	0	42	4	64	245
3	144	9	43	3	49	241
4	134	2	44	6	48	238
5	123	5	42	5	55	233
6	124	7	37	5	61	236
7	113	13	55	6	68	251
8	116	2	53	6	45	222
9	111	3	46	6	50	215
10	118	5	45	4	51	225
	1228	49	444	50	541	2328
二乗値(p値) 12.30304(0.1953) 25.300(0.0027) 9.1442(0.4241) 2.3796(0.9839) 7.7501(0.5595)						

付表 H74 子どもの治療方法(自覚症状がある子のみ): 貧困状況別、年齢層別 2004年(平成16年)

							n/aを除く貧困層と非貧困層の検定	
非貧困層(n)	通院	あんま等	売薬	それ以外の治療	治療していない	n	二乗	p値
0-4歳	368	1	68	5	85	526	2.8144	0.0934
5-9歳	325	5	95	12	104	542		
10-14歳	207	21	111	10	108	466	3.5284	0.0603
15-19歳	165	19	116	15	176	490		
貧困層(n)	通院	あんま等	売薬	それ以外の治療	治療していない	n		
0-4歳	76	0	10	2	10	97		
5-9歳	41	0	17	3	15	79		
10-14歳	19	2	15	2	18	60		
15-19歳	27	1	12	1	25	68		
二乗検定で有意								
年齢	「通院」の割合				「治療なし」の割合			
	非貧困		貧困		非貧困		貧困	
	n	%	n	%	n	%	n	%
0-4歳	526	70.0%	97	78.4%	526	16.2%	97	10.3%
5-9歳	542	60.0%	79	51.9%	542	19.2%	79	19.0%
10-14歳	466	44.4%	60	31.7%	466	23.2%	60	30.0%
15-19歳	490	33.7%	68	39.7%	490	35.9%	68	36.8%

付表 H75 子どもの治療方法(自覚症状がある子のみ): 貧困状況別(0-19歳合計)2007年(平成19年)

(n)	複数回答					n
	通院	あんま等	売薬	それ以外の治療	治療していない	
非貧困層	1041	41	376	33	428	1902
貧困層	137	1	51	6	79	276
	1178	42	427	39	507	2178
二乗値(p値)	2.5187(0.1125)	4.0986(0.0429)	0.2546(0.6138)	0.2640(0.6074)	5.0556(0.0245)	
(%)	通院	あんま等	売薬	それ以外の治療	治療していない	
非貧困層	54.7	2.2	19.8	1.7	22.5	
貧困層	49.6	0.4	18.5	2.2	28.6	

付表 H76 子どもの治療方法(自覚症状がある子のみ): 所得10分位別(0-19歳合計)2007年(平成19年)

(n)	通院	あんま等	売薬	それ以外の治療	治療していない	n
1	100	1	31	1	47	183
2	99	1	50	8	58	218
3	119	4	41	3	48	214
4	119	3	37	1	42	202
5	129	4	44	4	52	237
6	147	2	45	0	57	247
7	122	7	41	7	45	210
8	110	6	51	5	58	224
9	120	8	41	3	55	223
10	113	6	46	7	45	220
	1178	42	427	39	507	2178
二乗値(p値)	15.9204(0.0686)	13.1050(0.1579)	4.9328(0.8401)	18.3808(0.0310)	5.4537(0.7931)	

付表 H77 子どもの治療方法(自覚症状がある子のみ): 所得10分位別、年齢層別 2007年(平成19年)

非貧困層(n)	通院	あんま等	売薬	それ以外の治療	治療していない	n
0-4歳	355	0	65	5	78	506
5-9歳	300	2	74	6	99	472
10-14歳	217	17	114	10	107	462
15-19歳	169	22	123	12	144	462
貧困層(n)	通院	あんま等	売薬	それ以外の治療	治療していない	n
0-4歳	41	0	9	1	11	64
5-9歳	40	0	12	2	18	73
10-14歳	33	1	18	2	17	70
15-19歳	23	0	12	1	33	69

二乗検定で有意

年齢	「通院」の割合				「治療なし」の割合			
	非貧困		貧困		非貧困		貧困	
	n	%	n	%	n	%	n	%
0-4歳	506	70.2%	64	64.1%	506	15.4%	64	17.2%
5-9歳	472	63.6%	73	54.8%	472	21.0%	73	24.7%
10-14歳	462	47.0%	70	47.1%	462	23.2%	70	24.3%
15-19歳	462	36.6%	69	33.3%	462	31.2%	69	47.8%

付表 H78 治療方法に関するロジスティック分析の推計結果:治療方法 = 治療していない

	平成19(2007)年 治療方法 = 「治療なし」					平成16(2004)年 治療方法 = 「治療なし」				
	モデル1 推定値	モデル2 推定値	モデル3 推定値	モデル4 推定値	モデル5 推定値	モデル1 推定値	モデル2 推定値	モデル3 推定値	モデル4 推定値	モデル5 推定値
性別(男児 = 1)	-0.1875 *	-0.1924 *	-0.1971 *	-0.1809 *	-0.1862 *	-0.2553 **	-0.2556 **	-0.261 ***	-0.2524 **	-0.253 **
年齢	0.0634 ***	0.0652 ***	0.0645 ***	0.0591 ***		0.0749 ***	0.0756 ***	0.0783 ***	0.0706 ***	
(0-4歳)					-0.9125 ***					-1.0531 ***
(5-9歳)					-0.5232 ***					-0.8414 ***
(10-14歳)					-0.3993 ***					-0.5976 ***
貧困	0.3066 **					-0.0074				
等価世帯所得		-0.00005					-2.00E-05			
所得10分位 1			0.3523					0.1642		
2			0.4309 *					0.4264 *		
3			0.2798					0.0984		
4			0.2131					0.0918		
5			0.2652					0.3059		
6			0.3091					0.2997		
7			0.1306					0.3412		
8			0.3378					-0.0929		
9			0.2294					0.000078		
貧困X(0-4歳)				0.0962	0.1255				-0.4069	-0.4893
貧困X(5-9歳)				0.3073	0.2012				-0.0462	-0.0148
貧困X(10-14歳)				-0.0458	0.0532				0.174	0.3513
貧困X(15-19歳)				0.7215 ***	0.683 ***				0.1451	0.0247
切片	-1.7688 ***	-1.6081 ***	-1.9914 ***	-1.7276 ***	-0.7028 ***	-1.8032 ***	-1.7668 ***	-2.0086 ***	-1.7693 ***	-0.465 ***
n		2178						2328		
-2 Log L	2305.968	2308.028	2305.244	2301.165	2303.38	2441.39	2441.11	2430.708	2439.258	2437.349

	平成13(2001)年 治療方法 = 「治療なし」					平成10(1998)年 治療方法 = 「治療なし」				
	モデル1 推定値	モデル1 推定値	モデル3 推定値	モデル4 推定値	モデル5 推定値	モデル1 推定値	モデル1 推定値	モデル3 推定値	モデル4 推定値	モデル5 推定値
性別(男児 = 1)	-0.1129	-0.1119	-0.1091	-0.1116	-0.044	-0.2616 ***	-0.2622 ***	-0.2611 ***	-0.2662 ***	-0.2729 ***
年齢	0.0782 ***	0.0781 ***	0.0784 ***	0.0783 ***		0.0877 ***	0.0885 ***	0.0879 ***	0.0873 ***	
(0-4歳)					-1.0341 ***					-1.0881 ***
(5-9歳)					-1.0818 ***					-1.1531 ***
(10-14歳)					-0.3874 ***					-0.4794 ***
貧困	-0.1421					0.1523				
等価世帯所得		4.91E-06					-0.00002			
所得10分位 1			-0.1564					0.1038		
2			-0.3906 **					0.2844		
3			-0.0652					0.0133		
4			-0.1005					0.049		
5			-0.183					0.1179		
6			-0.0896					-0.1742		
7			-0.2738					0.1783		
8			-0.0854					0.0099		
9			-0.4507 **					0.1241		
貧困X(0-4歳)				-0.099	-0.2622				0.6591 ***	0.4181 *
貧困X(5-9歳)				-0.1051	0.1473				-0.6683 **	-0.4316
貧困X(10-14歳)				-0.3134	-0.3506				-0.0741	-0.0504
貧困X(15-19歳)				-0.0651	-0.0802				0.347 *	0.3397 *
切片	-1.8495 ***	-1.8831 ***	-1.7029 ***	-1.7029 ***	-0.4917 ***	-1.9173 ***	-1.8585 ***		-1.9111 ***	-0.3902 ***
n			3663					3217		
-2 Log L	3889.98	3891.48		3889.142	2882.247	3443.701	3444.889		3429.05	3434.155

平成7(1995)年 治療方法 = 「治療なし」					
	モデル1 推定値	モデル2 推定値	モデル3 推定値	モデル4 推定値	モデル5 推定値
性別(男児 = 1)	-0.1839 **	-0.1831 **	-0.188 **	-0.1898 **	-0.1883 **
年齢 (0-4歳)	0.0836 ***	0.0842 ***	0.0847 ***	0.0776 ***	
(5-9歳)					-1.079 ***
(10-14歳)					-0.9819 ***
貧困	-0.0271				-0.3219 ***
等価世帯所得 所得10分位 ¹		-2.00E-05			
2			-0.00621		
3			0.0119		
4			-0.0265		
5			0.0334		
6			0.1131		
7			0.0418		
8			-0.2109		
9			-0.0632		
貧困X(0-4歳)				-0.4433	-0.5279
貧困X(5-9歳)				-0.694 **	-0.4985
貧困X(10-14歳)				0.2393	0.1776
貧困X(15-19歳)				0.2109	0.2186
切片	-1.9469 ***	-1.8932 ***	-1.9381 ***	-1.9381 ***	-0.5518 ***
n			3927		
-2 Log L	4095.119	4094.146	4090.306	4085.328	4083.755

付表 H79 治療方法に関するロジスティック分析の推計結果:治療方法 = 通院

平成19(2007)年 治療方法 = 「通院」					平成16(2004)年 治療方法 = 「通院」					
	モデル1 推定値	モデル2 推定値	モデル3 推定値	モデル4 推定値	モデル5 推定値	モデル1 推定値	モデル2 推定値	モデル3 推定値	モデル4 推定値	モデル5 推定値
性別(男児 = 1)	0.0869	0.0922	0.1049 *	0.0871	0.0906	0.1677 *	0.1683 *	0.166 *	0.168 *	0.1834 **
年齢 (0-4歳)	-0.0999 ***	-0.0999 ***	-0.1009 ***	-0.1021 ***		-0.106 ***	-0.107 ***	-0.1089 ***	-0.1037 ***	
(5-9歳)					1.4063 ***					1.5137 ***
(10-14歳)					1.1013 ***					1.0694 ***
貧困	-0.193				0.425 ***	-0.0316				0.4373 ***
等価世帯所得 所得10分位 ¹		2.98E-07					2.50E-05			
2			0.043					-0.2906		
3			-0.3775 *					-0.2844		
4			-0.0712					-0.00358		
5			0.026					-0.1725		
6			-0.1313					-0.3227		
7			0.1205					-0.1443		
8			0.1732					-0.4447 **		
9			-0.1208					-0.0722		
貧困X(0-4歳)			0.1421	-0.3352	-0.2741				0.4261	0.4209
貧困X(5-9歳)				-0.2866	-0.3599				-0.2951	-0.3273
貧困X(10-14歳)				-0.0247	0.0114				-0.5732 **	-0.5454 *
貧困X(15-19歳)				-0.1394	-0.1314				0.2446	0.2694
切片	1.0905 ***	1.0627 ***	1.087 ***	1.1111 ***	-0.5949 ***	1.0091 ***	0.9458 ***		0.9869 ***	-0.7634 ***
n		2178						2328		
-2 Log L	2838.012	2840.087	2827.875	2837.1	2849.3	3017.96	3017.1	3005.898		3011.563

	平成13(2001)年 治療方法 = 「通院」					平成10(1998)年 治療方法 = 「通院」				
	モデル1 推定値	モデル2 推定値	モデル3 推定値	モデル4 推定値	モデル5 推定値	モデル1 推定値	モデル1 推定値	モデル3 推定値	モデル4 推定値	モデル5 推定値
性別(男児 = 1)	0.1862 ***	0.1867 ***	0.1843 ***		0.1856 ***	0.2652 ***	0.2654 ***	0.2679 ***	0.2668 ***	0.2766 ***
年齢 (0-4歳)	-0.103 ***	-0.1034 ***	-0.1037 ***		-0.1064 ***	-0.106 ***	-0.1061 ***	-0.1076 ***	-0.1066 ***	
(5-9歳)										1.4665 ***
(10-14歳)										1.2764 ***
貧困	-0.1128					0.0699				0.5557 ***
等価世帯所得		1.30E-05					6.40E-06			
所得10分位 1			-0.1835					0.0242		
2			-0.00698					-0.2991 *		
3			-0.00627					-0.2035		
4			-0.00586					0.0486		
5			0.0973					-0.266		
6			-0.00126					0.0218		
7			-0.025					-0.1436		
8			0.0234					-0.1393		
9			0.2136					-0.1039		
貧困X(0-4歳)					-0.3792 **				-0.1536	-0.0017
貧困X(5-9歳)					-0.09				0.3375	0.1797
貧困X(10-14歳)					0.2193				0.0608	0.0611
貧困X(15-19歳)					-0.1509				0.0411	0.0491
切片	0.8859 ***	0.8865 ***	0.8676 ***		0.9175 ***	0.8883 ***	0.8798 ***	1.0161 ***	0.8935 ***	-0.9587 ***
n			3663					3217		
-2 Log L	4774.324	4774.324 4773			4767.807	4166.784	4167.105	4156.7	4163.95	4176.303

	平成7(1995)年 治療方法 = 「通院」				
	モデル1 推定値	モデル2 推定値	モデル3 推定値	モデル4 推定値	モデル5 推定値
性別(男児 = 1)	0.1564 **	0.155 **	0.1585 **	0.1592 **	0.1551 **
年齢 (0-4歳)	-0.1037 ***	-0.1045 ***	-0.1051 ***	-0.1017 ***	
(5-9歳)					1.5252 ***
(10-14歳)					1.2337 ***
貧困	0.1488				0.5954 ***
等価世帯所得		3.30E-05			
所得10分位 1			0.0796		
2			-0.193		
3			0.0657		
4			-0.1794		
5			-0.1992		
6			-0.00956		
7			0.0733		
8			-0.1202		
9			0.1326		
貧困X(0-4歳)				0.0888	0.156
貧困X(5-9歳)				0.6316 **	0.4963 **
貧困X(10-14歳)				-0.1181	-0.1398
貧困X(15-19歳)				0.0549	0.1156 *
切片	0.8594 ***	0.7882 ***	0.9239 ***	0.8396 ***	-0.9644 ***
n			3927		
-2 Log L	5089.008	5087.765	4934.388	4937.012	4941.39

. 参 考

生活困難を抱える男女に関する検討会 委員名簿

平成21年4月1日現在

(50音順、敬称略)

- 阿部 彩 国立社会保障・人口問題研究所国際関係部第2室長
- 鹿嶋 敬 実践女子大学教授
- 小杉 礼子 労働政策研究・研修機構(JILPT)人材育成部門統括研究員
- 桜井 陽子 (財)横浜市男女共同参画推進協会理事
- 白波瀬 佐和子 東京大学大学院人文社会系研究科准教授
- 袖井 孝子 お茶の水女子大学名誉教授、東京家政学院大学客員教授
- 橘木 俊昭 同志社大学教授
- 湯澤 直美 立教大学コミュニティ福祉学部教授

(: 座長)

生活困難を抱える男女に関する検討会における審議状況

第1回会合（平成20年9月9日開催）

本検討会の目的と進め方について

第2回会合（平成20年10月3日開催） 監視・影響調査専門調査会（以下 調査会） と合同開催

有識者ヒアリング

橘木 俊詔委員

阿部 彩委員

これまでの意見と当面の作業について

第3回会合（平成20年11月4日開催）

文献レビューについての中間報告

特別集計の分析方針について

支援機関、団体等へのヒアリング調査について

第4回会合（平成20年12月5日開催） 調査会と合同開催

有識者ヒアリング

婦人保護施設 施設長

湯澤 直美委員

生活困難を抱える男女に関する検討会における検討状況について

第5回会合（平成20年12月24日開催）

有識者ヒアリング

よこはま若者サポートステーション 戸塚施設長

支援機関・団体等のヒアリングについて

第6回会合（平成21年2月10日開催）

支援機関・団体に対するヒアリング結果のとりまとめ（中間案）について

第7回会合（平成21年2月23日開催） 調査会と合同開催

生活困難を抱える男女に関するヒアリング結果の実施状況及びとりまとめ案について
とりまとめに向けた論点整理 骨子（案）について

第8回会合（平成21年3月9日開催） 調査会と合同開催

とりまとめに向けた論点整理（案）について

第9回会合（平成21年5月25日開催） 調査会と合同開催

各府省庁等ヒアリング
厚生労働省

第10回会合（平成21年5月26日開催） 調査会と合同開催

各府省庁等ヒアリング
文部科学省、内閣府、社会福祉法人 東京都社会福祉協議会

第11回会合（平成21年6月22日開催） 調査会と合同開催

各府省庁等ヒアリング
厚生労働省、横浜市
最終報告に向けた意見交換

第12回会合（平成21年7月13日開催） 調査会と合同開催

最終報告に向けた論点のとりまとめ骨子（案）について

第13回会合（平成21年7月22日開催）

就業構造基本調査 国民生活基礎調査 特別集計結果報告

第14回会合（平成21年7月31日開催） 調査会と合同開催

就業構造基本調査 国民生活基礎調査 特別集計結果報告
最終報告に向けた論点のとりまとめ（案）について

第15回会合（平成21年8月10日開催） 調査会と合同開催

最終報告に向けた論点のとりまとめ（案）について

第16回会合（平成21年10月27日開催） 調査会と合同開催

最終報告に向けた論点のとりまとめの意見募集結果及び最終報告書（案）
について